

**Заказчик: ФГУП «Администрация гражданских аэропортов (аэродромов)»**

**Решение  
Федерального агентства воздушного транспорта  
об установлении приаэродромной территории  
аэродрома Саратов (Гагарин)**

**ФГУП «Администрация гражданских аэропортов (аэродромов)»**

**Российская Федерация, Саратовская область, Саратовский  
муниципальный район, н.п. Сабуровка**

**Описание местоположения границ приаэродромной территории  
и подзон, координаты поворотных точек границ подзон**

**Перечень ограничений использования объектов недвижимости и  
осуществления деятельности**

**Заказчик: ФГУП «Администрация гражданских аэропортов (аэродромов)»**

**Решение  
Федерального агентства воздушного транспорта  
об установлении приаэродромной территории  
аэродрома Саратов (Гагарин)**

**ФГУП «Администрация гражданских аэропортов (аэродромов)»**

**Российская Федерация, Саратовская область, Саратовский  
муниципальный район, н.п. Сабуровка**

**Описание местоположения границ приаэродромной территории  
и подзон, координаты поворотных точек границ подзон**

**Перечень ограничений использования объектов недвижимости и  
осуществления деятельности**

**Заместитель генерального директора**



**С.О. Саруханов**

**Специалист по приаэродромным  
территориям**



**А.А. Гуркаленко**



## СОДЕРЖАНИЕ

№п/п	Обозначение	Наименование	Примечание
1	2	3	4
		Описание местоположения границ приаэродромной территории и подзон, координаты поворотных точек границ подзон. Перечень ограничений использования объектов недвижимости и осуществления деятельности	
1.		Приаэродромная территория аэродрома. Текстовая часть	5
2.	Лист 8	Сводный план границ подзон приаэродромной территории	14
3.		Подзона №1. Текстовая часть	15
4.	Лист 1	План границ 1-ой подзоны приаэродромной территории	23
5.		Подзона №2. Текстовая часть	24
6.	Лист 2	План границ 2-ой подзоны приаэродромной территории	29
7.		Подзона №3. Текстовая часть	30
8.		Сводная таблица ограничений 3-ей подзоны приаэродромной территории	36
9.	Лист 3	План границ 3-ей подзоны приаэродромной территории	184
10.	Лист 3.1	План поверхности взлета	185
11.	Лист 3.2	План поверхностей захода на посадку	186
12.	Лист 3.3	План внутренней горизонтальной, внешней горизонтальной и конической поверхностей	187
13.	Лист 3.4	План переходных поверхностей	188
14.	Лист 3.5	Сводная схема ограничения высотных препятствий 3-ей подзоны приаэродромной территории	189
15.	Лист 3.6	План полос воздушных подходов	190
16.		Подзона №4. Текстовая часть	191
17.		Сводная таблица ограничений 4-ой подзоны приаэродромной территории	206
18.	Лист 4	Сводный план границ 4-ой подзоны приаэродромной территории	290
19.	Лист 4.1	План защитных зон ОПРС	291

№п/п	Обозначение	Наименование	Примечание
1	2	3	4
20.	Лист 4.2	План защитных зон ГРМ-81, совмещенного с РМД-НП	292
21.	Лист 4.3	План защитных зон ГРМ-261, совмещенного с РМД-НП	293
22.	Лист 4.4	План защитных зон КРМ-81	294
23.	Лист 4.5	План защитных зон КРМ-261	295
24.	Лист 4.6	План защитных зон DVOR	296
25.	Лист 4.7	План защитных зон DME	297
26.	Лист 4.8	План защитных зон АРП	298
27.	Лист 4.9	План защитных зон АРЛК «Ли́ра-А10»	299
28.	Лист 4.10	План защитных зон РЛС-ОЛП «Атлантика»	300
29.	Лист 4.11	План защитных зон АППЦ-1 (приемная антенна)	301
30.	Лист 4.12	План защитных зон АППЦ-2 (передающая антенна)	302
31.	Лист 4.13	План защитных зон ЛККС-А-2000	303
32.	Лист 4.13	План защитных зон АВЭС ОБЧ	304
33.		Подзона №5. Текстовая часть	305
34.	Лист 5	План границы 5-ой подзон приаэродромной территории	318
35.		Подзона №6. Текстовая часть	319
36.	Лист 6	План границ 6-ой подзоны приаэродромной территории	330
37.		Подзона №7. Текстовая часть	331
38.	Лист 7	План границ 7-ой подзоны приаэродромной территории	355
39.	Лист 7.1	План границ 7-ой подзоны приаэродромной территории по фактору шумового воздействия	356
40.	Лист 7.2	План границ 7-ой подзоны приаэродромной территории (по фактору химического загрязнения атмосферного воздуха)	357
41.	Лист 7.3	План границ 7-ой подзоны приаэродромной территории (по фактору электромагнитного излучения)	358

**ОПИСАНИЕ МЕСТОПОЛОЖЕНИЯ ГРАНИЦ  
ПРИАЭРОДРОМНОЙ ТЕРРИТОРИИ И ПОДЗОН,  
КООРДИНАТЫ ПОВОРОТНЫХ ТОЧЕК ГРАНИЦ ПОДЗОН  
ПЕРЕЧЕНЬ ОГРАНИЧЕНИЙ ИСПОЛЬЗОВАНИЯ ОБЪЕКТОВ  
НЕДВИЖИМОСТИ И ОСУЩЕСТВЛЕНИЯ ДЕЯТЕЛЬНОСТИ**

**ПРИАЭРОДРОМНАЯ ТЕРРИТОРИЯ**

Приаэродромная территория аэродрома Саратов (Гагарин) определяется по границам подзон, установленных в соответствии с требованиями Постановления Правительства РФ от 02.12.2017 № 1460 «Об утверждении Правил установления приаэродромной территории, Правил выделения на приаэродромной территории подзон и Правил разрешения разногласий, возникающих между высшими исполнительными органами государственной власти субъектов Российской Федерации и уполномоченными Правительством Российской Федерации федеральными органами исполнительной власти при согласовании проекта решения об установлении приаэродромной территории».

Границы подзоны № 1 и подзоны № 2 определены по границам земельных участков, предоставленных для размещения и эксплуатации зданий, сооружений и оборудования, подлежащих размещению в указанных подзонах, а также исходя из фактического размещения и эксплуатации зданий, сооружений и оборудования, обозначенных на Генеральном плане «Строительство аэропортового комплекса «Центральный» (г. Саратов), I очередь строительства» (приложение 1 к Пояснительной записке).

Определение границ подзоны № 3 – подзоны № 7 выполнялось расчетным путем в соответствии с исходными данными, предоставленными застройщиком, и правилами установления приаэродромной территории, утвержденными Постановлением Правительства РФ от 02.02.2017 № 1460.

Определение границ подзоны № 7 выполнено по расчетам, учитывающим следующие факторы:

- в части электромагнитного воздействия – границы зон действия средств радиотехнического обеспечения полетов воздушных судов и авиационной электросвязи, обозначенных в аэронавигационном паспорте аэродрома гражданской авиации;
- в части концентрации загрязняющих веществ в атмосферном воздухе и шумового воздействия – типы используемых воздушных судов, траектории взлета, посадки и маневрирования воздушных судов в районе аэродрома, расписание движения воздушных судов (в дневное и ночное время), рельеф местности и климатологическое описание аэродрома.

Расчеты приведены в приложении 4 «Расчеты рассеивания загрязнения атмосферного воздуха, физического воздействия на атмосферный воздух и оценка риска для здоровья человека» к Пояснительной записке.

Приаэродромная территория аэродрома Саратов (Гагарин) полностью или частично

расположена в границах муниципальных образований и населенных пунктов:

Субъект	Административно-территориальная единица	Муниципальное образование	Населенный пункт
1	2	3	4
Саратовская область	Саратовский муниципальный район	Вольновское сельское поселение	село Боковка
			поселок Вольновка
			поселок Вязовка
			деревня Козловка
			деревня Расловка
			село Сабуровка
			железнодорожная станция Тарханы
			село Шевыревка
		Дубковское сельское поселение	поселок Готовицкий
			поселок Дубки
			село Клещевка
			деревня Новая Липовка
			село Расловка 1-я
			село Свинцовка
			хутор Ферма
		Расковское сельское поселение	хутор Бартоломеевский
			Зоринский железнодорожный разъезд
			поселок Зоринский
			поселок Расково
		Усть-Курдюмское сельское поселение	деревня Долгий Буерак
			деревня Мергичевка
			поселок Новогусельский
			село Пристанное
			село Усть-Курдюм
	Воскресенский муниципальный район	Елшанское сельское поселение	поселок Славянка
		Воскресенское сельское поселение	село Чардым
	Новобураский муниципальный район	Тепловское сельское поселение	село Тарханы
	Городской округ «Город Саратов»	Муниципальное образование «Город Саратов»	город Саратов
	Энгельсский муниципальный район	Красноярское сельское поселение	—

Субъект	Административно-территориальная единица	Муниципальное образование	Населенный пункт
1	2	3	4
Саратовская область	Марковский муниципальный район	Приволжское сельское поселение	село Красная Поляна
		Муниципальное образование город Маркс	—
	Татищевский муниципальный район	Вязовское сельское поселение	—
		Идолгское сельское поселение	село Большая Каменка
			село Широкое

Приаэродромная территория полностью или частично включает земельные участки, которые поставлены на кадастровый учет и возможные к образованию в границах кадастровых кварталов:

№ п/п	Номер кадастрового квартала	Степень попадания в границы подзоны	№ п/п	Номер кадастрового квартала	Степень попадания в границы подзоны
<b>64:09 Воскресенский кадастровый район</b>					
1	64:09:0000000	частично	7	64:09:020102	частично
2	64:09:010101	частично	8	64:09:020103	частично
3	64:09:010201	частично	9	64:09:020201	частично
4	64:09:010301	частично	10	64:09:020601	частично
5	64:09:010401	частично	11	64:09:100601	частично
6	64:09:020101	частично	-	-	-
<b>64:20 Марковский кадастровый район</b>					
1	64:20:0000000	частично	4	64:20:015201	частично
2	64:20:012601	полностью	5	64:20:050101	частично
3	64:20:015101	частично	6	64:20:050201	частично
<b>64:21 Новобурасский кадастровый район</b>					
1	64:21:0000000	частично	4	64:21:220603	частично
2	64:21:220103	полностью	5	64:21:220817	полностью
3	64:21:220105	частично	6	64:21:220818	полностью
<b>64:32 Саратовский кадастровый район</b>					
1	64:32:0000000	частично	166	64:32:021204	полностью
2	64:32:010107	частично	167	64:32:021205	полностью
3	64:32:010108	частично	168	64:32:021401	полностью
4	64:32:010110	частично	169	64:32:021402	полностью
5	64:32:010111	частично	170	64:32:021501	частично
6	64:32:010112	частично	171	64:32:021503	частично
7	64:32:010113	полностью	172	64:32:021504	полностью
8	64:32:010114	полностью	173	64:32:021505	частично
9	64:32:010115	частично	174	64:32:021506	полностью
10	64:32:010116	полностью	175	64:32:021507	частично

<b>№ п/п</b>	<b>Номер кадастрового квартала</b>	<b>Степень попадания в границы подзоны</b>	<b>№ п/п</b>	<b>Номер кадастрового квартала</b>	<b>Степень попадания в границы подзоны</b>
11	64:32:010119	полностью	176	64:32:021508	частично
12	64:32:010123	полностью	177	64:32:021510	частично
13	64:32:010124	полностью	178	64:32:021519	полностью
14	64:32:010126	полностью	179	64:32:021601	полностью
15	64:32:010401	частично	180	64:32:021701	полностью
16	64:32:010536	полностью	181	64:32:021705	полностью
17	64:32:010701	полностью	182	64:32:021710	полностью
18	64:32:010702	полностью	183	64:32:021802	полностью
19	64:32:010706	полностью	184	64:32:021903	полностью
20	64:32:010709	полностью	185	64:32:021911	полностью
21	64:32:010710	полностью	186	64:32:022001	полностью
22	64:32:010711	полностью	187	64:32:022201	полностью
23	64:32:010712	полностью	188	64:32:022204	полностью
24	64:32:010713	полностью	189	64:32:022301	частично
25	64:32:010714	полностью	190	64:32:022401	полностью
26	64:32:010715	полностью	191	64:32:022407	полностью
27	64:32:010716	полностью	192	64:32:022408	полностью
28	64:32:010717	полностью	193	64:32:022414	полностью
29	64:32:010720	полностью	194	64:32:022417	полностью
30	64:32:011101	полностью	195	64:32:022419	полностью
31	64:32:011207	частично	196	64:32:022420	полностью
32	64:32:011208	частично	197	64:32:022515	частично
33	64:32:011209	полностью	198	64:32:022604	частично
34	64:32:011210	полностью	199	64:32:022701	полностью
35	64:32:011211	полностью	200	64:32:022801	полностью
36	64:32:011212	полностью	201	64:32:023303	полностью
37	64:32:011214	полностью	202	64:32:023310	полностью
38	64:32:011215	полностью	203	64:32:023311	полностью
39	64:32:011216	полностью	204	64:32:023312	полностью
40	64:32:011217	полностью	205	64:32:023314	полностью
41	64:32:011219	полностью	206	64:32:023316	полностью
42	64:32:011220	полностью	207	64:32:023319	полностью
43	64:32:011221	полностью	208	64:32:023320	полностью
44	64:32:011222	полностью	209	64:32:023321	полностью
45	64:32:011223	полностью	210	64:32:023324	полностью
46	64:32:011224	полностью	211	64:32:023325	полностью
47	64:32:011225	полностью	212	64:32:023503	полностью
48	64:32:011230	полностью	213	64:32:023504	полностью
49	64:32:011301	полностью	214	64:32:023506	полностью
50	64:32:011306	полностью	215	64:32:023510	полностью
51	64:32:011307	полностью	216	64:32:023601	полностью
52	64:32:011308	полностью	217	64:32:023602	полностью
53	64:32:011506	полностью	218	64:32:023603	полностью
54	64:32:011530	полностью	219	64:32:023604	полностью

<b>№ п/п</b>	<b>Номер кадастрового квартала</b>	<b>Степень попадания в границы подзоны</b>	<b>№ п/п</b>	<b>Номер кадастрового квартала</b>	<b>Степень попадания в границы подзоны</b>
55	64:32:011801	полностью	220	64:32:023605	полностью
56	64:32:011804	полностью	221	64:32:023606	полностью
57	64:32:011817	полностью	222	64:32:023607	полностью
58	64:32:011825	полностью	223	64:32:023608	полностью
59	64:32:011831	полностью	224	64:32:023609	полностью
60	64:32:011839	полностью	225	64:32:023613	полностью
61	64:32:011840	полностью	226	64:32:023614	полностью
62	64:32:011842	полностью	227	64:32:023615	полностью
63	64:32:011843	полностью	228	64:32:023616	полностью
64	64:32:011846	полностью	229	64:32:023617	полностью
65	64:32:011848	полностью	230	64:32:023618	полностью
66	64:32:011849	полностью	231	64:32:023619	полностью
67	64:32:011850	полностью	232	64:32:023620	полностью
68	64:32:012001	полностью	233	64:32:023621	полностью
69	64:32:012004	полностью	234	64:32:023622	полностью
70	64:32:012101	полностью	235	64:32:023624	полностью
71	64:32:012201	полностью	236	64:32:023625	полностью
72	64:32:012307	полностью	237	64:32:023626	полностью
73	64:32:012308	полностью	238	64:32:023627	полностью
74	64:32:012401	полностью	239	64:32:023628	полностью
75	64:32:012601	полностью	240	64:32:023629	полностью
76	64:32:012701	полностью	241	64:32:023630	полностью
77	64:32:012709	полностью	242	64:32:023631	полностью
78	64:32:012714	полностью	243	64:32:023632	полностью
79	64:32:012716	полностью	244	64:32:023634	полностью
80	64:32:012724	полностью	245	64:32:023635	полностью
81	64:32:012801	полностью	246	64:32:023636	полностью
82	64:32:012901	полностью	247	64:32:023637	полностью
83	64:32:013001	полностью	248	64:32:023638	полностью
84	64:32:013102	полностью	249	64:32:023639	полностью
85	64:32:013111	полностью	250	64:32:023640	полностью
86	64:32:013113	полностью	251	64:32:023642	полностью
87	64:32:013201	полностью	252	64:32:023643	полностью
88	64:32:013212	полностью	253	64:32:023644	полностью
89	64:32:013213	полностью	254	64:32:023645	полностью
90	64:32:013301	полностью	255	64:32:023646	полностью
91	64:32:013303	полностью	256	64:32:023648	полностью
92	64:32:013307	полностью	257	64:32:023651	полностью
93	64:32:013309	полностью	258	64:32:023652	полностью
94	64:32:013310	полностью	259	64:32:023653	полностью
95	64:32:013312	полностью	260	64:32:023654	полностью
96	64:32:013501	полностью	261	64:32:023655	полностью
97	64:32:013701	полностью	262	64:32:023656	полностью
98	64:32:013807	полностью	263	64:32:023657	полностью



<b>№ п/п</b>	<b>Номер кадастрового квартала</b>	<b>Степень попадания в границы подзоны</b>	<b>№ п/п</b>	<b>Номер кадастрового квартала</b>	<b>Степень попадания в границы подзоны</b>
99	64:32:014101	полностью	264	64:32:023658	полностью
100	64:32:014201	полностью	265	64:32:023707	полностью
101	64:32:014301	полностью	266	64:32:023804	полностью
102	64:32:014401	полностью	267	64:32:023805	полностью
103	64:32:014501	полностью	268	64:32:023806	полностью
104	64:32:014601	полностью	269	64:32:023807	полностью
105	64:32:014702	полностью	270	64:32:023808	полностью
106	64:32:014801	полностью	271	64:32:023809	полностью
107	64:32:014901	полностью	272	64:32:023811	полностью
108	64:32:014902	полностью	273	64:32:023901	полностью
109	64:32:014903	полностью	274	64:32:023902	полностью
110	64:32:014905	полностью	275	64:32:023907	полностью
111	64:32:014907	полностью	276	64:32:024008	полностью
112	64:32:014909	полностью	277	64:32:024013	полностью
113	64:32:014910	полностью	278	64:32:024202	полностью
114	64:32:014915	полностью	279	64:32:024403	полностью
115	64:32:014916	полностью	280	64:32:024404	полностью
116	64:32:014918	полностью	281	64:32:024405	полностью
117	64:32:014919	полностью	282	64:32:024406	полностью
118	64:32:014922	полностью	283	64:32:024501	полностью
119	64:32:014923	полностью	284	64:32:024502	полностью
120	64:32:014924	полностью	285	64:32:024601	полностью
121	64:32:014925	полностью	286	64:32:024618	полностью
122	64:32:014926	полностью	287	64:32:024631	полностью
123	64:32:014927	полностью	288	64:32:024701	полностью
124	64:32:014928	полностью	289	64:32:024716	полностью
125	64:32:014930	полностью	290	64:32:024720	полностью
126	64:32:014931	полностью	291	64:32:024801	полностью
127	64:32:014932	полностью	292	64:32:024807	полностью
128	64:32:014933	полностью	293	64:32:024901	полностью
129	64:32:014934	полностью	294	64:32:024902	полностью
130	64:32:014936	полностью	295	64:32:024904	полностью
131	64:32:014939	полностью	296	64:32:024905	полностью
132	64:32:014942	полностью	297	64:32:024908	полностью
133	64:32:014945	полностью	298	64:32:024909	полностью
134	64:32:014946	полностью	299	64:32:024911	полностью
135	64:32:015001	полностью	300	64:32:024912	полностью
136	64:32:020101	полностью	301	64:32:024913	полностью
137	64:32:020102	полностью	302	64:32:024915	полностью
138	64:32:020103	полностью	303	64:32:024916	полностью
139	64:32:020105	полностью	304	64:32:024917	полностью
140	64:32:020106	полностью	305	64:32:024919	полностью
141	64:32:020108	полностью	306	64:32:024920	полностью
142	64:32:020110	полностью	307	64:32:024921	полностью



№ п/п	Номер кадастрового квартала	Степень попадания в границы подзоны	№ п/п	Номер кадастрового квартала	Степень попадания в границы подзоны
143	64:32:020301	полностью	308	64:32:024923	полностью
144	64:32:020527	полностью	309	64:32:024924	полностью
145	64:32:020529	полностью	310	64:32:024925	полностью
146	64:32:020535	полностью	311	64:32:024927	полностью
147	64:32:020543	полностью	312	64:32:025101	полностью
148	64:32:020625	полностью	313	64:32:025102	полностью
149	64:32:020701	полностью	314	64:32:025103	полностью
150	64:32:020801	полностью	315	64:32:025104	полностью
151	64:32:020804	полностью	316	64:32:025105	полностью
152	64:32:020807	полностью	317	64:32:025201	полностью
153	64:32:020808	полностью	318	64:32:025207	полностью
154	64:32:020810	полностью	319	64:32:025209	полностью
155	64:32:020811	полностью	320	64:32:025221	полностью
156	64:32:020816	полностью	321	64:32:025301	полностью
157	64:32:020818	полностью	322	64:32:025302	полностью
158	64:32:020819	полностью	323	64:32:025304	полностью
159	64:32:020824	полностью	324	64:32:025311	полностью
160	64:32:020827	полностью	325	64:32:025312	полностью
161	64:32:021003	полностью	326	64:32:025501	полностью
162	64:32:021004	полностью	327	64:32:025601	полностью
163	64:32:021005	полностью	328	64:32:030101	частично
164	64:32:021010	полностью	329	64:32:030201	полностью
165	64:32:021102	полностью	330	64:32:040701	частично
<b>64:34 Татищевский кадастровый район</b>					
1	64:34:0000000	частично	26	64:34:150406	полностью
2	64:34:010104	частично	27	64:34:150407	полностью
3	64:34:020801	частично	28	64:34:150408	полностью
4	64:34:051301	частично	29	64:34:150409	полностью
5	64:34:052701	частично	30	64:34:150410	полностью
6	64:34:052702	полностью	31	64:34:150411	полностью
7	64:34:052703	частично	32	64:34:150412	полностью
8	64:34:120101	частично	33	64:34:150413	полностью
9	64:34:120401	частично	34	64:34:150414	полностью
10	64:34:120402	полностью	35	64:34:150415	полностью
11	64:34:120502	частично	36	64:34:150416	полностью
12	64:34:120701	частично	37	64:34:150417	полностью
13	64:34:121201	полностью	38	64:34:150418	полностью
14	64:34:150101	частично	39	64:34:150419	полностью
15	64:34:150201	частично	40	64:34:150420	полностью
16	64:34:150202	частично	41	64:34:150421	полностью
17	64:34:150301	частично	42	64:34:150601	частично
18	64:34:150302	полностью	43	64:34:150701	частично
19	64:34:150304	полностью	44	64:34:150901	частично
20	64:34:150305	полностью	45	64:34:151501	полностью

№ п/п	Номер кадастрового квартала	Степень попадания в границы подзоны	№ п/п	Номер кадастрового квартала	Степень попадания в границы подзоны
21	64:34:150401	полностью	46	64:34:155001	частично
22	64:34:150402	полностью	47	64:34:155002	частично
23	64:34:150403	полностью	48	64:34:160501	частично
24	64:34:150404	полностью	49	64:34:160601	частично
25	64:34:150405	полностью	-	-	-
<b>64:38 Энгельсский кадастровый район</b>					
1	64:38:0000000	частично	3	64:38:100101	частично
2	64:38:090301	частично	-	-	-
<b>64:48 Саратовский городской кадастровый район</b>					
1	64:48:0000000	частично	17	64:48:010121	частично
2	64:48:010101	полностью	18	64:48:010122	частично
3	64:48:010102	полностью	19	64:48:010123	частично
4	64:48:010103	полностью	20	64:48:010124	частично
5	64:48:010104	полностью	21	64:48:010161	полностью
6	64:48:010105	частично	22	64:48:010416	частично
7	64:48:010106	полностью	23	64:48:010417	частично
8	64:48:010107	полностью	24	64:48:010418	частично
9	64:48:010108	полностью	25	64:48:010419	полностью
10	64:48:010109	полностью	26	64:48:010420	полностью
11	64:48:010110	полностью	27	64:48:010421	полностью
12	64:48:010111	полностью	28	64:48:030101	частично
13	64:48:010112	полностью	29	64:48:030102	частично
14	64:48:010117	частично	30	64:48:030103	полностью
15	64:48:010118	частично	31	64:48:030104	полностью
16	64:48:010120	частично	32	64:48:030107	частично

Координаты границ приаэродромной территории аэродрома Саратов (Гагарин)

Система координат ЕГРН: МСК-64 зона 2

Метод определения координат – аналитический

№ точки	МСК-64 зона 2		№ точки	МСК-64 зона 2	
	Х	У		Х	У
	м	м		м	м
1	522478.87	2277164.70	45	519127.42	2327133.38
2	519392.90	2293735.31	46	518741.91	2326829.80
3	520113.77	2293869.81	47	520259.58	2340125.62
4	521374.34	2294221.01	48	510965.35	2339798.00
5	522599.51	2294680.74	49	513982.94	2323594.85
6	523779.95	2295245.50	50	512794.74	2323358.04
7	524906.67	2295910.99	51	511538.57	2322991.39
8	525971.10	2296672.16	52	510319.14	2322516.65
9	526965.15	2297523.19	53	509145.72	2321937.44
10	527881.23	2298457.63	54	508027.26	2321258.16

№ точки	МСК-64 зона 2		№ точки	МСК-64 зона 2	
	X	Y		X	Y
	М	М		М	М
11	528712.39	2299468.35	55	506972.25	2320483.99
12	529452.30	2300547.67	56	505988.73	2319620.82
13	530095.32	2301687.36	57	505084.18	2318675.20
14	530636.57	2302878.77	58	504265.49	2317654.35
15	531071.92	2304112.81	59	503538.89	2316566.04
16	531398.05	2305380.10	60	502909.91	2315418.53
17	531612.50	2306670.99	61	502383.33	2314220.58
18	531713.62	2307975.66	62	501963.16	2312981.28
19	531700.64	2309284.17	63	501652.61	2311710.09
20	531573.67	2310586.58	64	501454.03	2310416.66
21	531333.68	2311872.97	65	501368.93	2309110.85
22	530982.48	2313133.54	66	501397.97	2307802.59
23	530522.74	2314358.70	67	501540.92	2306501.84
24	529957.98	2315539.14	68	501796.69	2305218.50
25	529292.49	2316665.86	69	502163.34	2303962.33
26	528531.33	2317730.30	70	502638.07	2302742.90
27	527680.29	2318724.34	71	503217.28	2301569.48
28	526745.85	2319640.43	72	503896.56	2300451.02
29	526426.83	2319902.77	73	504670.73	2299396.01
30	526251.44	2320070.54	74	505533.91	2298412.49
31	525230.59	2320889.23	75	506479.52	2297507.94
32	524142.28	2321615.83	76	506641.66	2297377.91
33	522994.77	2322244.82	77	506698.44	2297322.25
34	521796.81	2322771.40	78	507709.16	2296491.09
35	520557.52	2323191.56	79	508788.47	2295751.18
36	519286.33	2323502.12	80	509928.17	2295108.16
37	518377.99	2323641.58	81	511119.57	2294566.91
38	518462.76	2324384.26	82	512353.61	2294131.57
39	519342.76	2325978.97	83	513620.90	2293805.43
40	519546.11	2326403.33	84	514911.79	2293590.98
41	519661.37	2326731.28	85	515095.46	2293576.75
42	519756.56	2327108.60	86	513184.65	2276837.11
43	519611.40	2327257.56	1	522478.87	2277164.70
44	519484.95	2327253.84	-	-	-

Графическая часть приаэродромной территории аэродрома Саратов (Гагарин) представлена на Сводном плане границ подзон приаэродромной территории М 1:100 000 (Лист 8).



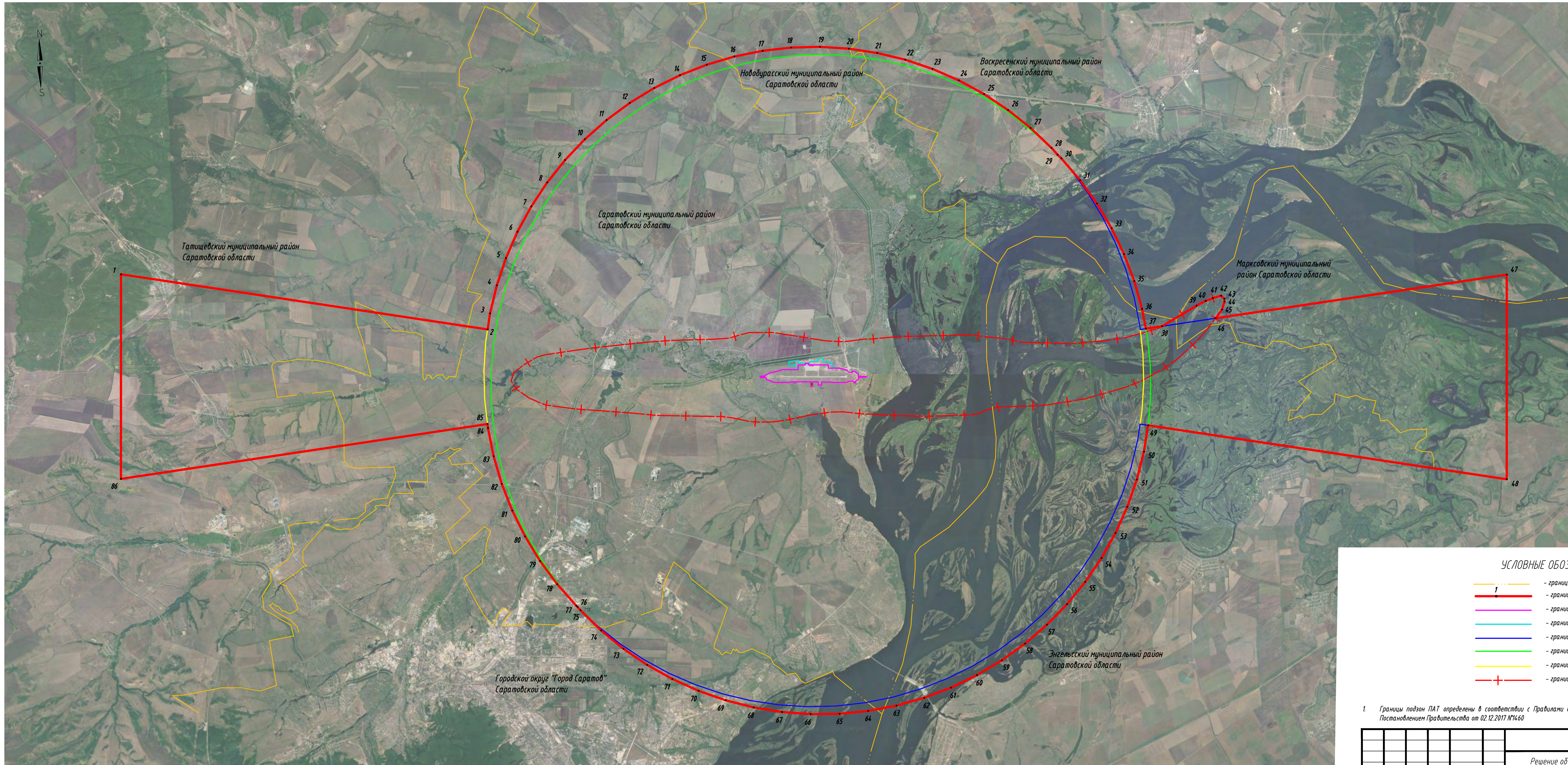





УСЛОВНЫЕ ОБОЗНАЧЕНИЯ

- границы муниципальных образований
- 1 — граница приаэродромной территории с номером точки поворота
- граница 1-ой подзоны ПАТ
- граница 2-ой подзоны ПАТ
- граница 3, 5-ой подзоны ПАТ
- граница 4-ой подзоны ПАТ
- граница 6-ой подзон ПАТ
- граница 7-ой подзоны ПАТ

1. Границы подзон ПАТ определены в соответствии с Правилами выделения на приаэродромной территории подзон, утвержденными Постановлением Правительства от 02.12.2017 №460

14

						ТПСП-40618-ПАТ			
						Решение об установлении приаэродромной территории аэродрома Саратов (Гагарин)			
Изм	Кол.	Лист	№ док.	Подпись	Дата	Международный аэропорт Саратов (Гагарин)	Стадия	Лист	Листов
Разраб		Кулакова			04.20		П	8	
Проверил		Шакин			04.20				
						Сводный план границ подзон приаэродромной территории. М 1:100 000	 <b>Транс Проект СП</b>		
Н.контр.		Миронов			04.20				

Формат А3х3

Изм. №	Подп. и дата	Взам. инв. №
№ подл.		



## ПОДЗОНА № 1

### 1. Наименование подзоны:

Первая подзона, в которой запрещается размещать объекты, не предназначенные для организации и обслуживания воздушного движения и воздушных перевозок, обеспечения взлета, посадки, руления и стоянки воздушных судов.

### 2. Правило выделения подзоны:

Определяется по внешним границам земельных участков, предоставленных для размещения и эксплуатации зданий, сооружений и оборудования, подлежащих размещению в указанных подзонах, отграничивающим такие земельные участки от земельных участков, предназначенных для иных целей.

3. Муниципальные образования и населенные пункты, в границах территорий которых полностью или частично расположена подзона:

Субъект РФ	Административно-территориальная единица	Муниципальное образование	Населенные пункты
1	2	3	4
Саратовская область	Саратовский муниципальный район	Вольновское сельское поселение	—

4. Установление границ подзоны №1 приаэродромной территории выполнялось в соответствии с основными характеристиками и местоположением зданий, сооружений и оборудования аэропорта, обозначенными на Генеральном плане «Строительство аэропортового комплекса «Центральный» (г. Саратов), I очередь строительства» (приложение 1 к Пояснительной записке).

Графическая часть подзоны № 1 представлена на Плане границ 1-ой подзоны приаэродромной территории М 1:50 000 (Лист 1).

5. Координаты границ подзоны № 1

Система координат: МСК-64 зона 2 (система координат ЕГРН), ПЗ-90.11, ГСК-2011

Метод определения координат – аналитический

№ точки	МСК-64 зона 2		ПЗ-90.11								ГСК-2011							
	Х	У	Широта				Долгота				Широта				Долгота			
	м	м	0	'	"		0	'	"		0	'	"		0	'	"	
Контур 1. Внешняя граница																		
1	517237,65	2309157,86	51	43	02,12	N	46	10	51,65	E	51	43	02,10	N	46	10	51,63	E
2	517269,33	2308251,33	51	43	03,19	N	46	10	04,43	E	51	43	03,18	N	46	10	04,41	E
3	517299,53	2308252,47	51	43	04,17	N	46	10	04,49	E	51	43	04,15	N	46	10	04,47	E
4	517299,03	2308265,17	51	43	04,15	N	46	10	05,15	E	51	43	04,14	N	46	10	05,13	E
5	517343,63	2308266,66	51	43	05,60	N	46	10	05,24	E	51	43	05,58	N	46	10	05,22	E
6	517345,00	2308229,65	51	43	05,64	N	46	10	03,31	E	51	43	05,63	N	46	10	03,29	E
7	517349,10	2308118,89	51	43	05,78	N	46	09	57,54	E	51	43	05,76	N	46	09	57,52	E
8	517274,10	2308116,14	51	43	03,36	N	46	09	57,39	E	51	43	03,34	N	46	09	57,37	E
9	517276,19	2308057,07	51	43	03,43	N	46	09	54,31	E	51	43	03,41	N	46	09	54,29	E
10	517286,25	2307778,71	51	43	03,77	N	46	09	39,81	E	51	43	03,75	N	46	09	39,79	E
11	517072,33	2307771,17	51	42	56,84	N	46	09	39,40	E	51	42	56,83	N	46	09	39,38	E
12	517097,04	2307070,48	51	42	57,68	N	46	09	02,91	E	51	42	57,66	N	46	09	02,89	E
13	517014,38	2306786,33	51	42	55,01	N	46	08	48,10	E	51	42	55,00	N	46	08	48,08	E
14	516987,48	2306527,98	51	42	54,15	N	46	08	34,64	E	51	42	54,14	N	46	08	34,62	E
15	516851,73	2306243,87	51	42	49,77	N	46	08	19,83	E	51	42	49,76	N	46	08	19,81	E
16	516812,22	2306257,74	51	42	48,49	N	46	08	20,55	E	51	42	48,48	N	46	08	20,53	E
17	516813,32	2306228,48	51	42	48,53	N	46	08	19,03	E	51	42	48,51	N	46	08	19,01	E
18	516829,39	2306222,31	51	42	49,05	N	46	08	18,71	E	51	42	49,03	N	46	08	18,69	E

№ точки	МСК-64 зона 2		ПЗ-90.11								ГСК-2011							
	Х	У	Широта				Долгота				Широта				Долгота			
	м	м	0	'	"		0	'	"		0	'	"		0	'	"	
19	516824,01	2306198,87	51	42	48,88	N	46	08	17,49	E	51	42	48,86	N	46	08	17,47	E
20	516819,40	2306178,50	51	42	48,73	N	46	08	16,43	E	51	42	48,71	N	46	08	16,41	E
21	516814,72	2306159,06	51	42	48,58	N	46	08	15,41	E	51	42	48,56	N	46	08	15,39	E
22	516815,79	2306163,46	51	42	48,61	N	46	08	15,64	E	51	42	48,60	N	46	08	15,62	E
23	516816,55	2306143,40	51	42	48,64	N	46	08	14,60	E	51	42	48,62	N	46	08	14,58	E
24	516815,28	2306138,33	51	42	48,60	N	46	08	14,33	E	51	42	48,58	N	46	08	14,31	E
25	516845,08	2306131,78	51	42	49,56	N	46	08	13,99	E	51	42	49,55	N	46	08	13,97	E
26	516840,64	2306112,73	51	42	49,42	N	46	08	13,00	E	51	42	49,40	N	46	08	12,98	E
27	516836,24	2306092,90	51	42	49,28	N	46	08	11,97	E	51	42	49,26	N	46	08	11,95	E
28	516833,82	2306083,07	51	42	49,20	N	46	08	11,46	E	51	42	49,18	N	46	08	11,44	E
29	516831,94	2306073,56	51	42	49,14	N	46	08	10,96	E	51	42	49,12	N	46	08	10,94	E
30	516827,42	2306055,04	51	42	48,99	N	46	08	10,00	E	51	42	48,98	N	46	08	09,98	E
31	516827,03	2306053,53	51	42	48,98	N	46	08	09,92	E	51	42	48,96	N	46	08	09,90	E
32	516803,65	2306059,67	51	42	48,23	N	46	08	10,24	E	51	42	48,21	N	46	08	10,22	E
33	516799,36	2306060,69	51	42	48,09	N	46	08	10,29	E	51	42	48,07	N	46	08	10,27	E
34	516797,90	2306061,04	51	42	48,04	N	46	08	10,31	E	51	42	48,02	N	46	08	10,29	E
35	516798,39	2306063,08	51	42	48,05	N	46	08	10,41	E	51	42	48,04	N	46	08	10,39	E
36	516801,11	2306074,73	51	42	48,14	N	46	08	11,02	E	51	42	48,13	N	46	08	11,00	E
37	516795,73	2306074,84	51	42	47,97	N	46	08	11,02	E	51	42	47,95	N	46	08	11,00	E
38	516790,61	2306051,87	51	42	47,80	N	46	08	09,83	E	51	42	47,79	N	46	08	09,81	E
39	516761,28	2306058,22	51	42	46,85	N	46	08	10,16	E	51	42	46,84	N	46	08	10,14	E
40	516762,71	2306068,07	51	42	46,90	N	46	08	10,67	E	51	42	46,88	N	46	08	10,65	E
41	516767,46	2306088,03	51	42	47,05	N	46	08	11,71	E	51	42	47,04	N	46	08	11,69	E

№ точки	МСК-64 зона 2		ПЗ-90.11								ГСК-2011							
	Х	У	Широта				Долгота				Широта				Долгота			
	м	м	0	'	"		0	'	"		0	'	"		0	'	"	
42	516771,46	2306105,89	51	42	47,18	N	46	08	12,64	E	51	42	47,16	N	46	08	12,62	E
43	516771,65	2306107,10	51	42	47,19	N	46	08	12,70	E	51	42	47,17	N	46	08	12,68	E
44	516776,31	2306126,06	51	42	47,34	N	46	08	13,69	E	51	42	47,32	N	46	08	13,67	E
45	516780,58	2306145,84	51	42	47,48	N	46	08	14,72	E	51	42	47,46	N	46	08	14,70	E
46	516784,88	2306165,62	51	42	47,61	N	46	08	15,75	E	51	42	47,60	N	46	08	15,73	E
47	516789,49	2306184,72	51	42	47,76	N	46	08	16,75	E	51	42	47,75	N	46	08	16,73	E
48	516760,41	2306190,77	51	42	46,82	N	46	08	17,06	E	51	42	46,80	N	46	08	17,04	E
49	516764,31	2306211,34	51	42	46,95	N	46	08	18,13	E	51	42	46,93	N	46	08	18,11	E
50	516769,28	2306232,64	51	42	47,11	N	46	08	19,24	E	51	42	47,09	N	46	08	19,22	E
51	516769,83	2306235,06	51	42	47,12	N	46	08	19,37	E	51	42	47,11	N	46	08	19,35	E
52	516770,76	2306239,18	51	42	47,15	N	46	08	19,58	E	51	42	47,14	N	46	08	19,56	E
53	516783,82	2306236,65	51	42	47,58	N	46	08	19,45	E	51	42	47,56	N	46	08	19,43	E
54	516785,52	2306267,11	51	42	47,63	N	46	08	21,04	E	51	42	47,61	N	46	08	21,02	E
55	516774,79	2306270,88	51	42	47,28	N	46	08	21,23	E	51	42	47,27	N	46	08	21,21	E
56	516716,04	2306318,69	51	42	45,38	N	46	08	23,72	E	51	42	45,36	N	46	08	23,70	E
57	516682,57	2306335,07	51	42	44,30	N	46	08	24,57	E	51	42	44,28	N	46	08	24,55	E
58	516658,83	2306334,42	51	42	43,53	N	46	08	24,54	E	51	42	43,51	N	46	08	24,52	E
59	516593,74	2306531,43	51	42	41,41	N	46	08	34,79	E	51	42	41,40	N	46	08	34,77	E
60	516530,47	2306660,21	51	42	39,36	N	46	08	41,50	E	51	42	39,34	N	46	08	41,48	E
61	516506,27	2307346,32	51	42	38,55	N	46	09	17,23	E	51	42	38,53	N	46	09	17,21	E
62	516527,86	2307419,17	51	42	39,24	N	46	09	21,03	E	51	42	39,23	N	46	09	21,01	E
63	516522,42	2307573,59	51	42	39,06	N	46	09	29,07	E	51	42	39,04	N	46	09	29,05	E
64	516480,34	2307572,09	51	42	37,70	N	46	09	28,99	E	51	42	37,68	N	46	09	28,97	E



№ точки	МСК-64 зона 2		ПЗ-90.11								ГСК-2011							
	Х	У	Широта				Долгота				Широта				Долгота			
	м	м	0	'	"		0	'	"		0	'	"		0	'	"	
65	516477,86	2307642,29	51	42	37,62	N	46	09	32,64	E	51	42	37,60	N	46	09	32,62	E
66	516522,13	2307643,85	51	42	39,05	N	46	09	32,73	E	51	42	39,03	N	46	09	32,71	E
67	516513,48	2307888,96	51	42	38,76	N	46	09	45,49	E	51	42	38,74	N	46	09	45,47	E
68	516497,77	2308334,36	51	42	38,22	N	46	10	08,69	E	51	42	38,21	N	46	10	08,67	E
69	516470,44	2308333,39	51	42	37,34	N	46	10	08,64	E	51	42	37,32	N	46	10	08,62	E
74	516467,69	2308411,14	51	42	37,25	N	46	10	12,69	E	51	42	37,23	N	46	10	12,67	E
75	516495,02	2308412,10	51	42	38,13	N	46	10	12,74	E	51	42	38,11	N	46	10	12,72	E
76	516485,94	2308669,58	51	42	37,82	N	46	10	26,15	E	51	42	37,81	N	46	10	26,13	E
77	516337,61	2308664,35	51	42	33,03	N	46	10	25,86	E	51	42	33,01	N	46	10	25,84	E
78	516332,30	2308815,06	51	42	32,84	N	46	10	33,71	E	51	42	32,83	N	46	10	33,69	E
79	516473,56	2308820,04	51	42	37,42	N	46	10	33,98	E	51	42	37,40	N	46	10	33,96	E
80	516460,50	2309190,35	51	42	36,97	N	46	10	53,27	E	51	42	36,95	N	46	10	53,25	E
81	516436,20	2309317,31	51	42	36,18	N	46	10	59,88	E	51	42	36,16	N	46	10	59,86	E
82	516413,89	2309950,03	51	42	35,42	N	46	11	32,83	E	51	42	35,40	N	46	11	32,81	E
83	516469,65	2310096,41	51	42	37,21	N	46	11	40,46	E	51	42	37,20	N	46	11	40,44	E
84	516472,39	2310258,91	51	42	37,29	N	46	11	48,92	E	51	42	37,27	N	46	11	48,90	E
85	516372,37	2310307,49	51	42	34,05	N	46	11	51,44	E	51	42	34,03	N	46	11	51,42	E
86	516392,69	2310354,83	51	42	34,71	N	46	11	53,91	E	51	42	34,69	N	46	11	53,89	E
87	516429,12	2310339,64	51	42	35,89	N	46	11	53,12	E	51	42	35,87	N	46	11	53,10	E
88	516569,63	2310515,86	51	42	40,42	N	46	12	02,32	E	51	42	40,40	N	46	12	02,30	E
89	516637,07	2310506,41	51	42	42,60	N	46	12	01,83	E	51	42	42,59	N	46	12	01,81	E
90	516623,84	2310865,77	51	42	42,15	N	46	12	20,55	E	51	42	42,13	N	46	12	20,53	E
91	516650,01	2310871,35	51	42	43,00	N	46	12	20,84	E	51	42	42,98	N	46	12	20,82	E

№ точки	МСК-64 зона 2		ПЗ-90.11								ГСК-2011							
	Х	У	Широта				Долгота				Широта				Долгота			
	м	м	0	'	"		0	'	"		0	'	"		0	'	"	
92	516661,52	2310502,99	51	42	43,39	N	46	12	01,66	E	51	42	43,38	N	46	12	01,64	E
93	516684,85	2310499,71	51	42	44,15	N	46	12	01,49	E	51	42	44,13	N	46	12	01,47	E
94	516756,57	2310509,25	51	42	46,47	N	46	12	01,99	E	51	42	46,45	N	46	12	01,97	E
95	516882,79	2310362,37	51	42	50,56	N	46	11	54,36	E	51	42	50,55	N	46	11	54,34	E
96	516908,99	2310303,25	51	42	51,41	N	46	11	51,28	E	51	42	51,40	N	46	11	51,26	E
97	516909,01	2310228,08	51	42	51,42	N	46	11	47,36	E	51	42	51,40	N	46	11	47,34	E
98	516853,71	2310228,22	51	42	49,63	N	46	11	47,37	E	51	42	49,61	N	46	11	47,35	E
99	516877,56	2310075,61	51	42	50,41	N	46	11	39,42	E	51	42	50,39	N	46	11	39,40	E
100	516980,29	2309975,05	51	42	53,74	N	46	11	34,19	E	51	42	53,73	N	46	11	34,17	E
101	517073,98	2309660,10	51	42	56,79	N	46	11	17,80	E	51	42	56,78	N	46	11	17,78	E
102	517091,88	2309152,71	51	42	57,40	N	46	10	51,37	E	51	42	57,39	N	46	10	51,35	E
1	517237,65	2309157,86	51	43	02,12	N	46	10	51,65	E	51	43	02,10	N	46	10	51,63	E
Контур 1. Внутренняя граница 1																		
103	517234,38	2308319,77	51	43	02,06	N	46	10	07,99	E	51	43	02,04	N	46	10	07,97	E
104	517233,58	2308342,25	51	43	02,03	N	46	10	09,16	E	51	43	02,02	N	46	10	09,14	E
105	517256,07	2308343,05	51	43	02,76	N	46	10	09,21	E	51	43	02,74	N	46	10	09,19	E
106	517256,86	2308320,56	51	43	02,79	N	46	10	08,04	E	51	43	02,77	N	46	10	08,02	E
103	517234,38	2308319,77	51	43	02,06	N	46	10	07,99	E	51	43	02,04	N	46	10	07,97	E
Контур 1 Внутренняя граница 2																		
107	517231,51	2308402,18	51	43	01,96	N	46	10	12,29	E	51	43	01,94	N	46	10	12,27	E
108	517230,98	2308417,21	51	43	01,94	N	46	10	13,07	E	51	43	01,93	N	46	10	13,05	E
109	517253,46	2308418,00	51	43	02,67	N	46	10	13,11	E	51	43	02,65	N	46	10	13,09	E

№ точки	МСК-64 зона 2		ПЗ-90.11								ГСК-2011							
	Х	У	Широта				Долгота				Широта				Долгота			
	м	м	0	'	"		0	'	"		0	'	"		0	'	"	
110	517253,99	2308402,97	51	43	02,69	N	46	10	12,33	E	51	43	02,67	N	46	10	12,31	E
107	517231,51	2308402,18	51	43	01,96	N	46	10	12,29	E	51	43	01,94	N	46	10	12,27	E
Контур 1. Внутренняя граница 3																		
111	517229,90	2308447,19	51	43	01,91	N	46	10	14,63	E	51	43	01,89	N	46	10	14,61	E
112	517229,11	2308469,68	51	43	01,88	N	46	10	15,80	E	51	43	01,86	N	46	10	15,78	E
113	517251,60	2308470,46	51	43	02,61	N	46	10	15,84	E	51	43	02,59	N	46	10	15,82	E
114	517252,38	2308447,98	51	43	02,64	N	46	10	14,67	E	51	43	02,62	N	46	10	14,65	E
111	517229,90	2308447,19	51	43	01,91	N	46	10	14,63	E	51	43	01,89	N	46	10	14,61	E
Контур 2																		
70	516317,19	2308341,52	51	42	32,38	N	46	10	09,05	E	51	42	32,36	N	46	10	09,03	E
71	516275,83	2308340,05	51	42	31,04	N	46	10	08,97	E	51	42	31,03	N	46	10	08,95	E
72	516273,96	2308393,18	51	42	30,98	N	46	10	11,73	E	51	42	30,96	N	46	10	11,71	E
73	516315,70	2308394,67	51	42	32,33	N	46	10	11,82	E	51	42	32,31	N	46	10	11,80	E
70	516317,19	2308341,52	51	42	32,38	N	46	10	09,05	E	51	42	32,36	N	46	10	09,03	E
<b>Ограничения использования объектов недвижимости и осуществления деятельности</b>																		
Запрещается размещать объекты, не предназначенные для организации и обслуживания воздушного движения и воздушных перевозок, обеспечения взлета, посадки, руления и стоянки воздушных судов.																		

6. Перечень кадастровых кварталов, в границах территорий которых полностью или частично расположена подзона:

№ п/п	Номер кадастрового квартала	Степень попадания в границы подзоны	№ п/п	Номер кадастрового квартала	Степень попадания в границы подзоны
<b>64:32 Саратовский кадастровый район</b>					
1	64:32:0000000	частично	3	64:32:020108	частично
2	64:32:012716	частично	4	64:32:020110	частично



План границ 1-ой подзоны приаэродромной территории. М 1:50 000

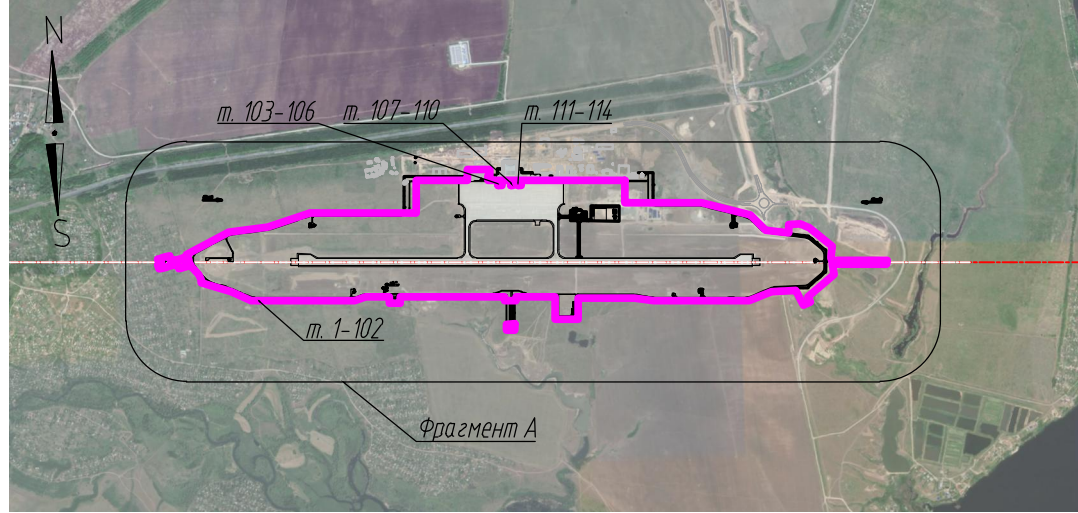

Фрагмент А. М 1:5000

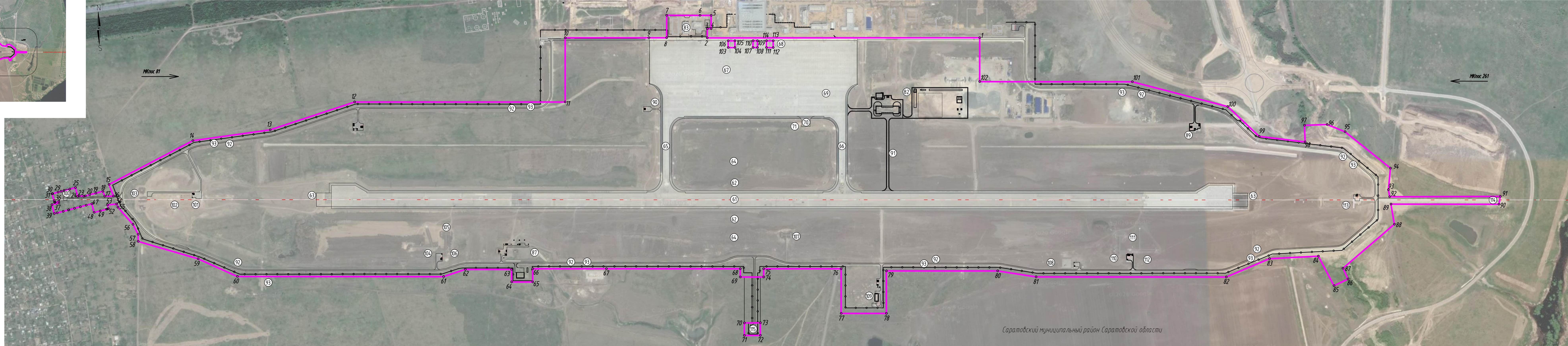

ЭКСПЛИКАЦИЯ ЗДАНИЙ И СООРУЖЕНИЙ, ВКЛЮЧЕННЫХ В ГРАНИЦЫ 1-ОЙ ПОДЗОНЫ ПАТ

№ по генеральному плану	Наименование сооружений	Примечание
1	2	3
Летное поле		
61	Взлетно-посадочная полоса с искусственным покрытием ИВПП	
62	Спланированная часть летного поля вдоль ИВПП	
63	Укрепленная часть летного поля за торцом ИВПП	
64	Летное поле	
65	РД-1 (РД-А)	
66	РД-2 (РД-В)	
67	Перрон	
68	Аванперрон	
69	Площадка для обработки ВС противобледенительной жидкостью	
70	Площадка для спецтранспорта по обработке ВС противобледенительной жидкостью	
71	Резервуар для отработанной ПОЖ	

№ по генеральному плану	Наименование сооружений	Примечание
1	2	3
Объекты управления воздушным движением радионавигации и посадки		
100	Измеритель ВНГО МК -81	
101	КРМ -261	
102	АРП	
103	ОПРС	
104	ГРМ -81	
105	Измеритель дальности видимости МК -81	
106	Измеритель параметров ветра МК -81	
107	Измеритель дальности видимости середина ИВПП	
108	DVOR/DME	
109	АР/КВ "Аира-А10", ГИРЦ, АПЦЦ	
110	Измеритель параметров ветра МК -261	

№ по генеральному плану	Наименование сооружений	Примечание
1	2	3
111	Измеритель дальности видимости МК -261	
112	ГРМ -261	
113	КРМ -81	
114	Измеритель ВНГО МК -261	
115	РАС-ОПП	
Сооружения служебно-технической территории аэродрома		
82	Аварийно-спасательная станция	
83	Командно-диспетчерский пункт	
87	Очистные сооружения поверхностных стоков	
91	Дорога для спецавтотранспорта АСС	
92	Патрульная автостоянка	
93	Периметровое ограждение аэродрома	

УСЛОВНЫЕ ОБОЗНАЧЕНИЯ

1 — границы 1-ой подзоны ПАТ для организации и обслуживания воздушного движения и воздушных перевозок, обеспечения взлета, посадки, руления и стоянки воздушных судов с номером точки поворота

(61) — номер объекта по экспликации

— ось ИВПП

1 Границы 1-ой подзоны приаэродромной территории аэродрома включают территорию Саратовского муниципального района Саратовской области.

ТПСР-40618-ПАТ						Решение об установлении приаэродромной территории аэродрома Саратов (Гагарин)			23		
Изм.	Кол.	Лист	П/р	Подпись	Дата	Международный аэропорт Саратов (Гагарин)	Стация	Лист	Листов	Транс Проект СПб	
Разр.	Кулакова	11.20	11.20		П						1
Проверил	Миронов	11.20				План границ 1-ой подзоны приаэродромной территории. М 1:50 000					



## ПОДЗОНА № 2

### 1. Наименование подзоны:

Вторая подзона, в которой запрещается размещать объекты, не предназначенные для обслуживания пассажиров и обработки багажа, грузов и почты, обслуживания воздушных судов, хранения авиационного топлива и заправки воздушных судов, обеспечения энергоснабжения, а также объекты, не относящиеся к инфраструктуре аэропорта.

### 2. Правило выделения подзоны:

Определяется по внешним границам земельных участков, предоставленных для размещения и эксплуатации зданий, сооружений и оборудования, подлежащих размещению в указанных подзонах, отграничивающим такие земельные участки от земельных участков, предназначенных для иных целей.

3. Муниципальные образования и населенные пункты, в границах территорий которых полностью или частично расположена подзона:

Субъект РФ	Административно-территориальная единица	Муниципальное образование	Населенные пункты
1	2	3	4
Саратовская область	Саратовский муниципальный район	Вольновское сельское поселение	—

4. Установление границ подзоны № 2 приаэродромной территории выполнялось в соответствии с основными характеристиками и местоположением зданий, сооружений и оборудования аэропорта, обозначенными на Генеральном плане «Строительство аэропортового комплекса «Центральный» (г. Саратов), I очередь строительства» (приложение 1 к Пояснительной записке).

Графическая часть подзоны № 2 представлена на Плане границ 2-ой подзоны приаэродромной территории М 1:50 000 (Лист 2).

## 5. Координаты границ подзоны № 2

Система координат: МСК-64 зона 2 (система координат ЕГРН), ПЗ-90.11, ГСК-2011

Метод определения координат – аналитический

№ точки	МСК-64 зона 2		ПЗ-90.11								ГСК-2011							
	Х	У	Широта				Долгота				Широта				Долгота			
	м	м	0	'	"		0	'	"		0	'	"		0	'	"	
Контур 1																		
1	517289,50	2307686,99	51	43	03,87	N	46	09	35,03	E	51	43	03,86	N	46	09	35,01	E
2	517075,58	2307679,46	51	42	56,95	N	46	09	34,63	E	51	42	56,94	N	46	09	34,61	E
3	517072,35	2307771,17	51	42	56,84	N	46	09	39,40	E	51	42	56,83	N	46	09	39,38	E
4	517286,06	2307778,71	51	43	03,76	N	46	09	39,81	E	51	43	03,74	N	46	09	39,79	E
1	517289,50	2307686,99	51	43	03,87	N	46	09	35,03	E	51	43	03,86	N	46	09	35,01	E
Контур 2																		
5	517243,60	2308983,34	51	43	02,32	N	46	10	42,56	E	51	43	02,30	N	46	10	42,54	E
6	517269,34	2308251,43	51	43	03,19	N	46	10	04,44	E	51	43	03,18	N	46	10	04,42	E
7	517299,52	2308252,48	51	43	04,17	N	46	10	04,49	E	51	43	04,15	N	46	10	04,47	E
8	517299,04	2308265,13	51	43	04,15	N	46	10	05,15	E	51	43	04,14	N	46	10	05,13	E
9	517343,81	2308266,91	51	43	05,60	N	46	10	05,25	E	51	43	05,59	N	46	10	05,23	E
10	517341,89	2308321,30	51	43	05,54	N	46	10	08,08	E	51	43	05,52	N	46	10	08,06	E
11	517423,20	2308324,15	51	43	08,17	N	46	10	08,24	E	51	43	08,15	N	46	10	08,22	E
12	517417,84	2308477,24	51	43	07,99	N	46	10	16,21	E	51	43	07,97	N	46	10	16,19	E
13	517338,14	2308474,42	51	43	05,41	N	46	10	16,06	E	51	43	05,39	N	46	10	16,04	E
14	517335,69	2308541,22	51	43	05,33	N	46	10	19,54	E	51	43	05,31	N	46	10	19,52	E
15	517367,87	2308542,39	51	43	06,37	N	46	10	19,60	E	51	43	06,35	N	46	10	19,58	E
16	517351,73	2308987,14	51	43	05,82	N	46	10	42,77	E	51	43	05,80	N	46	10	42,75	E

№ точки	МСК-64 зона 2		ПЗ-90.11								ГСК-2011							
	Х	У	Широта				Долгота				Широта				Долгота			
	м	м	0	'	"		0	'	"		0	'	"		0	'	"	
17	517251,96	2308983,64	51	43	02,59	N	46	10	42,58	E	51	43	02,57	N	46	10	42,56	E
18	517248,65	2309079,05	51	43	02,48	N	46	10	47,55	E	51	43	02,46	N	46	10	47,53	E
19	517291,21	2309080,63	51	43	03,86	N	46	10	47,63	E	51	43	03,84	N	46	10	47,61	E
20	517281,58	2309344,99	51	43	03,53	N	46	11	01,40	E	51	43	03,51	N	46	11	01,38	E
21	517085,34	2309338,07	51	42	57,18	N	46	11	01,02	E	51	42	57,16	N	46	11	01,00	E
22	517091,88	2309152,72	51	42	57,40	N	46	10	51,37	E	51	42	57,39	N	46	10	51,35	E
23	517237,37	2309157,86	51	43	02,11	N	46	10	51,65	E	51	43	02,09	N	46	10	51,63	E
5	517243,60	2308983,34	51	43	02,32	N	46	10	42,56	E	51	43	02,30	N	46	10	42,54	E
Контур 3																		
24	517234,38	2308319,77	51	43	02,06	N	46	10	07,99	E	51	43	02,04	N	46	10	07,97	E
25	517233,58	2308342,25	51	43	02,03	N	46	10	09,16	E	51	43	02,02	N	46	10	09,14	E
26	517256,07	2308343,05	51	43	02,76	N	46	10	09,21	E	51	43	02,74	N	46	10	09,19	E
27	517256,86	2308320,56	51	43	02,79	N	46	10	08,04	E	51	43	02,77	N	46	10	08,02	E
24	517234,38	2308319,77	51	43	02,06	N	46	10	07,99	E	51	43	02,04	N	46	10	07,97	E
Контур 4																		
28	517231,51	2308402,18	51	43	01,96	N	46	10	12,29	E	51	43	01,94	N	46	10	12,27	E
29	517230,98	2308417,21	51	43	01,94	N	46	10	13,07	E	51	43	01,93	N	46	10	13,05	E
30	517253,46	2308418,00	51	43	02,67	N	46	10	13,11	E	51	43	02,65	N	46	10	13,09	E
31	517253,99	2308402,97	51	43	02,69	N	46	10	12,33	E	51	43	02,67	N	46	10	12,31	E
28	517231,51	2308402,18	51	43	01,96	N	46	10	12,29	E	51	43	01,94	N	46	10	12,27	E
Контур 5																		
32	517229,90	2308447,19	51	43	01,91	N	46	10	14,63	E	51	43	01,89	N	46	10	14,61	E



№ точки	МСК-64 зона 2		ПЗ-90.11								ГСК-2011							
	X	Y	Широта				Долгота				Широта				Долгота			
	м	м	0	'	"		0	'	"		0	'	"		0	'	"	
33	517229,11	2308469,68	51	43	01,88	N	46	10	15,80	E	51	43	01,86	N	46	10	15,78	E
34	517251,60	2308470,46	51	43	02,61	N	46	10	15,84	E	51	43	02,59	N	46	10	15,82	E
35	517252,38	2308447,98	51	43	02,64	N	46	10	14,67	E	51	43	02,62	N	46	10	14,65	E
32	517229,90	2308447,19	51	43	01,91	N	46	10	14,63	E	51	43	01,89	N	46	10	14,61	E
<b>Ограничения использования объектов недвижимости и осуществления деятельности</b>																		
Запрещается размещать объекты, не предназначенные для обслуживания пассажиров и обработки багажа, грузов и почты, обслуживания воздушных судов, хранения авиационного топлива и заправки воздушных судов, обеспечения энергоснабжения, а также объекты, не относящиеся к инфраструктуре аэропорта.																		

6. Перечень кадастровых кварталов, в границах территорий которых полностью или частично расположена подзона:

№ п/п	Номер кадастрового квартала	Степень попадания в границы подзоны	№ п/п	Номер кадастрового квартала	Степень попадания в границы подзоны
<b>64:32 Саратовский кадастровый район</b>					
1	64:32:0000000	частично	3	64:32:020108	частично
2	64:32:012716	частично	-	-	-





Фрагмент А. М 1:5000

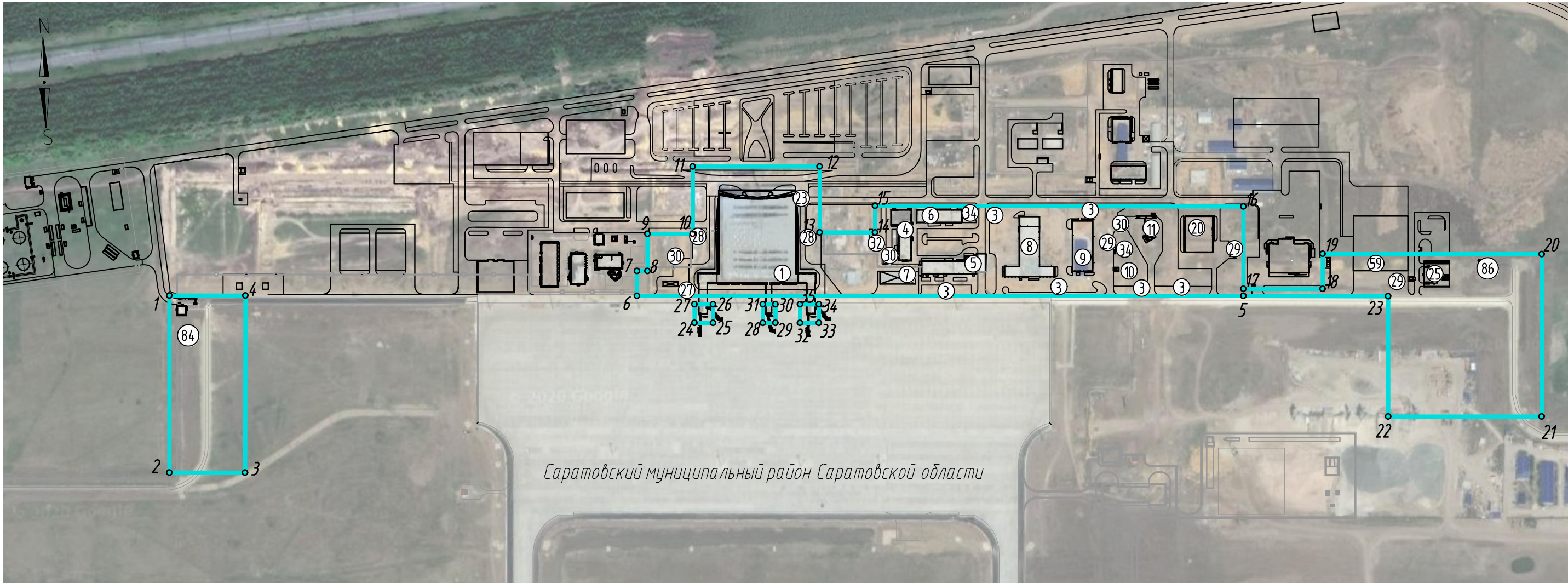

№ по генеральному плану	Наименование сооружений	Примечание
1	2	3
Сооружения служебно-технической территории аэродрома		
1	Аэровокзальный комплекс	
3	Парковка спецтранспорта	
4	Административное здание со столовой персонала	
5	Технологическое здание с КПП-1	
6	Здание ГКО	
7	Навес для средств наземного обслуживания	
8	Гараж средств наземного обслуживания с мойкой спецтранспорта	
9	Мастерская ремонта техники	
10	Склад хим. реагентов и противообледенительной жидкости	
11	Топливозаправочный пункт	
20	Цех бортового питания	
23	Зона посадки-высадки для зала повышенной комфортности	
25	Кинологический комплекс	
27	Склад хранения авиационных контейнеров	
28	Погрузо-разгрузочная площадка терминала	
29	Блочные комплектные трансформаторные подстанции	
30	Дизель-генераторные установки	
32	Площадка под чиллеры	
34	Площадка для отходов	
59	Здание авиапочты	
84	КПП-2	
86	Центральный распределительный пункт	

- 1
- УСЛОВНЫЕ ОБОЗНАЧЕНИЯ
- 1

– граница 2-ой подзоны ПАТ для обслуживания пассажиров и обработки багажа, грузов и почты, обслуживания воздушных судов, хранения авиационного топлива и заправки воздушных судов, обеспечения энергоснабжения, а также для объектов, относящихся к инфраструктуре аэропорта с номером точки поворота
- 1

– номер объекта по экспликации

1. Границы 2-ой подзоны приаэродромной территории аэропорта включают территорию Саратовского муниципального района Саратовской области.

ТПСП-40618-ПАТ					
Решение об установлении приаэродромной территории аэродрома Саратов (Гагарин)					
Изм.	Кол.	Лист	№ док.	Подпись	Дата
Разраб.	Орманова	Кулакова	6/11	11.20	
Проверил			4/1	11.20	
Н.контр.	Миронов			11.20	
Международный аэропорт Саратов (Гагарин)				Стадия	Лист
План границ 2-ой подзоны приаэродромной территории. М 1:50 000				П	2
				Транс Проект СПб	



**ПОДЗОНА № 3****1. Наименование подзоны:**

Третья подзона, в которой запрещается размещать объекты, высота которых превышает ограничения, установленные уполномоченным Правительством Российской Федерации федеральным органом исполнительной власти при установлении соответствующей приаэродромной территории.

**2. Правило выделения подзоны:**

Определяется в границах полос воздушных подходов, установленных в соответствии с Федеральными правилами использования воздушного пространства Российской Федерации, утвержденными постановлением Правительства Российской Федерации от 11 марта 2010 г. № 138 «Об утверждении Федеральных правил использования воздушного пространства Российской Федерации».

3. Муниципальные образования и населенные пункты, в границах территорий которых полностью или частично расположена подзона:

Субъект	Административно-территориальная единица	Муниципальное образование	Населенный пункт
1	2	3	4
Саратовская область	Саратовский муниципальный район	Вольновское сельское поселение	село Боковка
			поселок Вольновка
			поселок Вязовка
			деревня Козловка
			деревня Расловка
			село Сабуровка
			железнодорожная станция Тарханы
			село Шевыревка
		Дубковское сельское поселение	поселок Готовицкий
			поселок Дубки
			село Клещевка
			деревня Новая Липовка
			село Расловка 1-я
			село Свинцовка
			хутор Ферма
		Расковское сельское поселение	хутор Бартоломеевский
			Зоринский железнодорожный разъезд
			поселок Зоринский
			поселок Расково
		Усть-Курдюмское сельское поселение	деревня Долгий Буерак

Субъект	Административно-территориальная единица	Муниципальное образование	Населенный пункт
1	2	3	4
Саратовская область	Саратовский муниципальный район	Усть-Курдюмское сельское поселение	деревня Мергичевка
			поселок Новогусельский
			село Пристанное
			село Усть-Курдюм
	Воскресенский муниципальный район	Елшанское сельское поселение	поселок Славянка
		Воскресенское сельское поселение	село Чардым
	Новобурасский муниципальный район	Тепловское сельское поселение	село Тарханы
		Муниципальное образование «Город Саратов»	город Саратов
	Энгельсский муниципальный район	Красноярское сельское поселение	~
	Марковский муниципальный район	Приволжское сельское поселение	село Красная Поляна
		Муниципальное образование город Маркс	~
	Татищевский муниципальный район	Вязовское сельское поселение	~
		Идолгское сельское поселение	село Большая Каменка
			село Широкое

4. Ограничения использования объектов недвижимости и осуществления деятельности в границах подзоны № 3 распространяются на объекты, высота которых превышает ограничения, установленные уполномоченным Правительством РФ федеральным органом исполнительной власти при установлении соответствующей приаэродромной территории.

Приказом Минтранса России от 25.08.2015 № 262 предусмотрено установление поверхностей ограничения препятствий, в границах которых осуществляется контроль за расположением и высотой препятствий, которые могут представлять опасность для выполнения полетов.

Для аэродрома Саратов (Гагарин) в соответствии с требованиями Приказа Минтранса России от 25.08.2015 № 262 устанавливаются следующие поверхности ограничения препятствий:

1. Внешняя горизонтальная поверхность;
2. Коническая поверхность;
3. Внутренняя горизонтальная поверхность;
4. Поверхность захода на посадку;
5. Поверхность взлета;

6. Переходная поверхность.

Планы ограничительных поверхностей аэродрома представлены на Листах 3.1-3.4 графической части.

В соответствии с правилами выделения на приаэродромной территории подзон выделение подзоны № 3 осуществляется в границах полос воздушных подходов, установленных в соответствии с требованиями Приказа Минтранса России от 04.05.2018 № 176 «Об утверждении Порядка установления границ полос воздушных подходов на аэродромах гражданской авиации».

План полос воздушных подходов представлен на Листе 3.6 графической части.

Внешняя граница подзоны № 3 представляет собой замкнутой контур по границе внешней горизонтальной поверхности ограничения препятствий границам полос воздушных подходов.

Ограничения использования объектов недвижимости и осуществления деятельности по максимальным абсолютным отметкам высот указаны в Балтийской системе высот 1977 года.

План границ 3-ей подзоны приаэродромной территории представлен на Листе 3 графической части.

При выборе месторасположения новых объектов/сооружений, реконструкции существующих объектов/сооружений необходимо учитывать ограничения использования объектов недвижимости и осуществления деятельности, установленные в границах поверхностей ограничения препятствий аэродрома Саратов (Гагарин) (Сводная схема ограничения высотных препятствий 3-ей подзоны приаэродромной территории, Лист 3.5).

## 5. Координаты границ подзоны № 3 (внешняя граница)

Система координат: МСК-64 зона 2 (система координат ЕГРН), ПЗ-90.11, ГСК-2011

Метод определения координат – аналитический

№ точки	МСК-64 зона 2		ГСК-2011								ПЗ-90.11							
	Х	У	Широта				Долгота				Широта				Долгота			
	м	м	0	'	"		0	'	"		0	'	"		0	'	"	
1	522478,87	2277164,70	51	45	50,30	N	45	43	03,75	E	51	45	50,29	N	45	43	03,74	E
2	519392,90	2293735,31	51	44	12,01	N	45	57	28,02	E	51	44	12,01	N	45	57	28,02	E
3	520113,77	2293869,81	51	44	35,34	N	45	57	34,98	E	51	44	35,34	N	45	57	34,98	E
4	521374,34	2294221,01	51	45	16,15	N	45	57	53,21	E	51	45	16,14	N	45	57	53,21	E
5	522599,51	2294680,74	51	45	55,80	N	45	58	17,11	E	51	45	55,79	N	45	58	17,10	E
6	523779,95	2295245,50	51	46	34,02	N	45	58	46,50	E	51	46	34,01	N	45	58	46,49	E
7	524906,67	2295910,99	51	47	10,49	N	45	59	21,16	E	51	47	10,48	N	45	59	21,16	E
8	525971,10	2296672,16	51	47	44,95	N	46	0	00,83	E	51	47	44,94	N	46	0	00,83	E
9	526965,15	2297523,19	51	48	17,13	N	46	0	45,22	E	51	48	17,12	N	46	0	45,21	E
10	527881,23	2298457,63	51	48	46,78	N	46	1	33,97	E	51	48	46,77	N	46	1	33,96	E
11	528712,39	2299468,35	51	49	13,68	N	46	2	26,73	E	51	49	13,67	N	46	2	26,72	E
12	529452,30	2300547,67	51	49	37,62	N	46	3	23,08	E	51	49	37,62	N	46	3	23,07	E
13	530095,32	2301687,36	51	49	58,42	N	46	4	22,60	E	51	49	58,41	N	46	4	22,60	E
14	530636,57	2302878,77	51	50	15,92	N	46	5	24,84	E	51	50	15,91	N	46	5	24,83	E
15	531071,92	2304112,81	51	50	29,98	N	46	6	29,31	E	51	50	29,97	N	46	6	29,30	E
16	531398,05	2305380,10	51	50	40,49	N	46	7	35,52	E	51	50	40,48	N	46	7	35,52	E
17	531612,50	2306670,99	51	50	47,38	N	46	8	42,97	E	51	50	47,37	N	46	8	42,97	E
18	531713,62	2307975,66	51	50	50,59	N	46	9	51,14	E	51	50	50,58	N	46	9	51,13	E
19	531700,64	2309284,17	51	50	50,10	N	46	10	59,49	E	51	50	50,09	N	46	10	59,49	E
20	531573,67	2310586,58	51	50	45,91	N	46	12	07,52	E	51	50	45,90	N	46	12	07,51	E
21	531333,68	2311872,97	51	50	38,05	N	46	13	14,69	E	51	50	38,04	N	46	13	14,68	E
22	530982,48	2313133,54	51	50	26,59	N	46	14	20,49	E	51	50	26,58	N	46	14	20,48	E
23	530522,74	2314358,70	51	50	11,61	N	46	15	24,42	E	51	50	11,60	N	46	15	24,41	E
24	529957,98	2315539,14	51	49	53,22	N	46	16	25,98	E	51	49	53,21	N	46	16	25,97	E

№ точки	МСК-64 зона 2		ГСК-2011								ПЗ-90.11							
	Х	У	Широта				Долгота				Широта				Долгота			
	м	м	0	'	"		0	'	"		0	'	"		0	'	"	
25	529292,49	2316665,86	51	49	31,57	N	46	17	24,70	E	51	49	31,56	N	46	17	24,70	E
26	528531,33	2317730,30	51	49	06,83	N	46	18	20,14	E	51	49	06,82	N	46	18	20,14	E
27	527680,29	2318724,34	51	48	39,18	N	46	19	11,87	E	51	48	39,17	N	46	19	11,87	E
28	526745,85	2319640,43	51	48	08,83	N	46	19	59,50	E	51	48	08,82	N	46	19	59,50	E
29	525735,13	2320471,59	51	47	36,02	N	46	20	42,67	E	51	47	36,01	N	46	20	42,66	E
30	524655,82	2321211,49	51	47	01,00	N	46	21	21,04	E	51	47	00,99	N	46	21	21,03	E
31	523516,12	2321854,52	51	46	24,04	N	46	21	54,33	E	51	46	24,03	N	46	21	54,32	E
32	522324,72	2322395,76	51	45	45,41	N	46	22	22,28	E	51	45	45,41	N	46	22	22,27	E
33	521090,68	2322831,11	51	45	05,42	N	46	22	44,69	E	51	45	05,41	N	46	22	44,68	E
34	519823,39	2323157,25	51	44	24,37	N	46	23	01,39	E	51	44	24,36	N	46	23	01,38	E
35	518532,50	2323371,69	51	43	42,57	N	46	23	12,25	E	51	43	42,56	N	46	23	12,25	E
36	518348,81	2323385,93	51	43	36,63	N	46	23	12,95	E	51	43	36,62	N	46	23	12,95	E
37	520259,58	2340125,62	51	44	35,05	N	46	37	45,88	E	51	44	35,04	N	46	37	45,87	E
38	510965,35	2339798,00	51	39	34,42	N	46	37	25,00	E	51	39	34,42	N	46	37	24,99	E
39	514051,38	2323227,36	51	41	17,60	N	46	23	03,67	E	51	41	17,60	N	46	23	03,66	E
40	513330,52	2323092,87	51	40	54,30	N	46	22	56,49	E	51	40	54,29	N	46	22	56,49	E
41	512069,94	2322741,67	51	40	13,56	N	46	22	37,92	E	51	40	13,56	N	46	22	37,92	E
42	510844,78	2322281,94	51	39	33,99	N	46	22	13,72	E	51	39	33,98	N	46	22	13,71	E
43	509664,34	2321717,18	51	38	55,87	N	46	21	44,08	E	51	38	55,87	N	46	21	44,07	E
44	508537,62	2321051,68	51	38	19,51	N	46	21	09,22	E	51	38	19,50	N	46	21	09,21	E
45	507473,19	2320290,52	51	37	45,17	N	46	20	29,42	E	51	37	45,16	N	46	20	29,41	E
46	506479,14	2319439,48	51	37	13,11	N	46	19	44,98	E	51	37	13,10	N	46	19	44,97	E
47	505563,06	2318505,05	51	36	43,58	N	46	18	56,23	E	51	36	43,57	N	46	18	56,23	E
48	504731,90	2317494,33	51	36	16,81	N	46	18	03,56	E	51	36	16,80	N	46	18	03,55	E
49	503991,99	2316415,01	51	35	52,98	N	46	17	07,35	E	51	35	52,97	N	46	17	07,34	E
50	503348,97	2315275,31	51	35	32,29	N	46	16	08,04	E	51	35	32,28	N	46	16	08,03	E
51	502807,72	2314083,91	51	35	14,89	N	46	15	06,07	E	51	35	14,88	N	46	15	06,06	E
52	502372,37	2312849,87	51	35	00,91	N	46	14	01,91	E	51	35	00,90	N	46	14	01,91	E



№ точки	МСК-64 зона 2		ГСК-2011								ПЗ-90.11							
	Х	У	Широта				Долгота				Широта				Долгота			
	м	м	0	'	"		0	'	"		0	'	"		0	'	"	
53	502046,24	2311582,58	51	34	50,45	N	46	12	56,06	E	51	34	50,44	N	46	12	56,05	E
54	501831,79	2310291,69	51	34	43,60	N	46	11	48,99	E	51	34	43,59	N	46	11	48,99	E
55	501730,67	2308987,02	51	34	40,41	N	46	10	41,23	E	51	34	40,40	N	46	10	41,22	E
56	501743,64	2307678,50	51	34	40,90	N	46	9	33,27	E	51	34	40,89	N	46	9	33,27	E
57	501870,61	2306376,10	51	34	45,06	N	46	8	25,65	E	51	34	45,05	N	46	8	25,64	E
58	502110,61	2305089,71	51	34	52,87	N	46	7	18,85	E	51	34	52,86	N	46	7	18,85	E
59	502461,81	2303829,14	51	35	04,27	N	46	6	13,40	E	51	35	04,26	N	46	6	13,39	E
60	502921,54	2302603,97	51	35	19,17	N	46	5	09,78	E	51	35	19,16	N	46	5	09,77	E
61	503486,31	2301423,54	51	35	37,46	N	46	4	08,47	E	51	35	37,45	N	46	4	08,46	E
62	504151,80	2300296,81	51	35	59,00	N	46	3	09,94	E	51	35	58,99	N	46	3	09,93	E
63	504912,96	2299232,38	51	36	23,63	N	46	2	14,62	E	51	36	23,62	N	46	2	14,62	E
64	505764,00	2298238,34	51	36	51,15	N	46	1	22,95	E	51	36	51,14	N	46	1	22,95	E
65	506698,44	2297322,25	51	37	21,37	N	46	0	35,31	E	51	37	21,37	N	46	0	35,31	E
66	507709,16	2296491,09	51	37	54,06	N	45	59	52,07	E	51	37	54,05	N	45	59	52,07	E
67	508788,47	2295751,18	51	38	28,96	N	45	59	13,55	E	51	38	28,96	N	45	59	13,55	E
68	509928,17	2295108,16	51	39	05,82	N	45	58	40,05	E	51	39	05,81	N	45	58	40,05	E
69	511119,57	2294566,91	51	39	44,35	N	45	58	11,83	E	51	39	44,34	N	45	58	11,83	E
70	512353,61	2294131,57	51	40	24,27	N	45	57	49,11	E	51	40	24,26	N	45	57	49,10	E
71	513620,90	2293805,43	51	41	05,26	N	45	57	32,05	E	51	41	05,25	N	45	57	32,05	E
72	514911,79	2293590,98	51	41	47,02	N	45	57	20,80	E	51	41	47,01	N	45	57	20,80	E
73	515095,46	2293576,75	51	41	52,96	N	45	57	20,05	E	51	41	52,95	N	45	57	20,04	E
74	513184,65	2276837,11	51	40	49,53	N	45	42	48,90	E	51	40	49,52	N	45	42	48,90	E
1	522478,87	2277164,70	51	45	50,30	N	45	43	03,75	E	51	45	50,29	N	45	43	03,74	E
<b>Ограничения использования объектов недвижимости и осуществления деятельности</b>																		
Ограничения определяются в зависимости от местоположения объекта.																		

6. Сводная таблица ограничений 3-ей подзоны приаэродромной территории аэродрома Саратов (Гагарин).

Сводная схема ограничений высотных препятствий 3-ей подзоны приаэродромной территории представлена на Листе 3.5 графической части.

Координаты поворотных точек указаны в системе координат, принятой для ведения Единого государственного реестра недвижимости (МСК-64 зона 2).

Сектор 1					
№ п/п	МСК-64 зона 2		№ п/п	МСК-64 зона 2	
	X	Y		X	Y
	м	м		м	м
Внешняя граница					
1	526965.15	2297523.19	45	505563.06	2318505.05
2	527881.23	2298457.63	46	504731.90	2317494.32
3	528712.39	2299468.35	47	503991.99	2316415.01
4	529452.30	2300547.67	48	503348.97	2315275.31
5	530095.32	2301687.36	49	502807.72	2314083.91
6	530636.57	2302878.77	50	502372.37	2312849.87
7	531071.92	2304112.81	51	502046.24	2311582.58
8	531398.05	2305380.10	52	501831.79	2310291.69
9	531612.50	2306670.99	53	501730.67	2308987.02
10	531713.62	2307975.66	54	501743.64	2307678.50
11	531700.64	2309284.17	55	501870.61	2306376.10
12	531573.67	2310586.58	56	502110.61	2305089.71
13	531333.68	2311872.96	57	502461.81	2303829.14
14	530982.48	2313133.54	58	502921.54	2302603.97
15	530522.74	2314358.70	59	503486.31	2301423.53
16	529957.98	2315539.14	60	504151.80	2300296.81
17	529292.49	2316665.86	61	504912.96	2299232.38
18	528531.33	2317730.30	62	505764.00	2298238.34
19	527680.29	2318724.34	63	506698.44	2297322.25
20	526745.85	2319640.43	64	507709.16	2296491.09
21	525735.13	2320471.59	65	508788.47	2295751.18
22	524655.81	2321211.49	66	509928.17	2295108.16
23	523516.12	2321854.52	67	511119.57	2294566.91
24	522324.72	2322395.76	68	512353.61	2294131.57
25	521090.67	2322831.11	69	513620.90	2293805.43
26	519823.39	2323157.25	70	514911.79	2293590.98
27	518532.50	2323371.69	71	515095.46	2293576.75
28	518348.81	2323385.93	72	515104.35	2293576.06
29	518339.94	2323386.62	73	514906.99	2291847.07
30	518537.30	2325115.60	74	516306.12	2291896.39
31	517138.17	2325066.29	75	516309.29	2291806.44
32	517135.00	2325156.23	76	518308.05	2291876.90
33	515136.24	2325085.78	77	518304.88	2291966.84
34	515139.41	2324995.83	78	519704.01	2292016.16
35	513740.28	2324946.52	79	519384.15	2293733.68

Сектор 1					
№ п/п	МСК-64 зона 2		№ п/п	МСК-64 зона 2	
	X	Y		X	Y
	м	м		м	м
36	514060.14	2323228.99	80	519392.90	2293735.31
37	514051.38	2323227.36	81	520113.77	2293869.81
38	513330.52	2323092.87	82	521374.34	2294221.01
39	512069.94	2322741.67	83	522599.51	2294680.74
40	510844.78	2322281.94	84	523779.95	2295245.50
41	509664.34	2321717.18	85	524906.67	2295910.99
42	508537.62	2321051.68	86	525971.10	2296672.16
43	507473.19	2320290.52	1	526965.15	2297523.19
44	506479.14	2319439.48	-	-	-
Внутренняя граница					
87	518120.03	2297211.09	292	515348.50	2319063.89
88	518105.91	2297611.46	293	515359.51	2318751.59
89	518094.91	2297923.77	294	515370.52	2318439.28
90	518083.90	2298236.07	295	515381.53	2318126.97
91	518072.89	2298548.38	296	515392.53	2317814.67
92	518061.88	2298860.69	297	515403.54	2317502.36
93	518050.87	2299172.99	298	515408.19	2317370.57
94	518039.86	2299485.30	299	515437.12	2317190.85
95	518036.10	2299592.11	300	515487.16	2316879.92
96	518003.17	2299796.70	301	515531.50	2316604.44
97	517953.12	2300107.63	302	515295.40	2316596.11
98	517942.25	2300175.18	303	515342.87	2316341.23
99	518182.95	2300183.67	304	515379.90	2316142.41
100	518135.48	2300438.55	305	515416.92	2315943.59
101	518098.45	2300637.37	306	515434.00	2315851.87
102	518061.43	2300836.19	307	515337.56	2315830.75
103	518024.40	2301035.01	308	515241.48	2315808.04
104	518010.28	2301110.81	309	515145.79	2315783.76
105	518106.73	2301131.93	310	515050.50	2315757.91
106	518202.81	2301154.63	311	514955.66	2315730.49
107	518298.50	2301178.92	312	514861.28	2315701.51
108	518393.79	2301204.77	313	514767.39	2315670.99
109	518488.63	2301232.19	314	514674.02	2315638.92
110	518583.01	2301261.16	315	514581.18	2315605.33
111	518676.90	2301291.69	316	514488.91	2315570.21
112	518770.28	2301323.75	317	514397.23	2315533.58
113	518863.11	2301357.35	318	514306.17	2315495.44
114	518955.39	2301392.47	319	514215.74	2315455.81
115	519047.07	2301429.10	320	514125.98	2315414.70
116	519138.13	2301467.24	321	514036.91	2315372.11
117	519228.56	2301506.87	322	513948.55	2315328.07
118	519318.32	2301547.98	323	513860.93	2315282.58
119	519407.39	2301590.57	324	513774.07	2315235.65

Сектор 1					
№ п/п	МСК-64 зона 2		№ п/п	МСК-64 зона 2	
	X	Y		X	Y
	м	м		м	м
120	519495.75	2301634.61	325	513687.99	2315187.30
121	519583.37	2301680.10	326	513602.72	2315137.54
122	519670.23	2301727.03	327	513518.28	2315086.39
123	519756.31	2301775.38	328	513434.69	2315033.85
124	519841.58	2301825.14	329	513351.98	2314979.94
125	519926.02	2301876.30	330	513270.17	2314924.68
126	520009.61	2301928.84	331	513189.28	2314868.09
127	520092.32	2301982.74	332	513109.33	2314810.16
128	520174.14	2302038.00	333	513030.34	2314750.93
129	520255.03	2302094.60	334	512952.34	2314690.41
130	520334.98	2302152.53	335	512875.34	2314628.62
131	520413.97	2302211.76	336	512799.37	2314565.56
132	520491.97	2302272.28	337	512724.45	2314501.26
133	520568.97	2302334.08	338	512650.60	2314435.74
134	520644.93	2302397.13	339	512577.84	2314369.02
135	520719.86	2302461.43	340	512506.18	2314301.10
136	520793.71	2302526.95	341	512435.65	2314232.02
137	520866.47	2302593.68	342	512366.27	2314161.78
138	520938.13	2302661.59	343	512298.05	2314090.41
139	521008.66	2302730.68	344	512231.02	2314017.93
140	521078.04	2302800.92	345	512165.18	2313944.36
141	521146.26	2302872.29	346	512100.57	2313869.71
142	521213.29	2302944.77	347	512037.20	2313794.01
143	521279.13	2303018.34	348	511975.07	2313717.28
144	521343.74	2303092.99	349	511914.22	2313639.53
145	521407.12	2303168.69	350	511854.66	2313560.80
146	521469.24	2303245.43	351	511796.40	2313481.09
147	521530.09	2303323.17	352	511739.46	2313400.44
148	521589.65	2303401.91	353	511683.85	2313318.86
149	521647.91	2303481.61	354	511629.60	2313236.38
150	521704.85	2303562.27	355	511576.71	2313153.01
151	521760.46	2303643.85	356	511525.19	2313068.79
152	521814.71	2303726.33	357	511475.07	2312983.73
153	521867.61	2303809.70	358	511426.36	2312897.86
154	521919.12	2303893.92	359	511379.07	2312811.20
155	521969.24	2303978.98	360	511333.20	2312723.77
156	522017.95	2304064.85	361	511288.79	2312635.60
157	522065.24	2304151.52	362	511245.83	2312546.71
158	522111.11	2304238.95	363	511204.34	2312457.12
159	522155.52	2304327.12	364	511164.32	2312366.87
160	522198.48	2304416.01	365	511125.80	2312275.96
161	522239.97	2304505.60	366	511088.78	2312184.44
162	522279.99	2304595.86	367	511053.27	2312092.32
163	522318.51	2304686.76	368	511019.28	2311999.63

Сектор 1					
№ п/п	МСК-64 зона 2		№ п/п	МСК-64 зона 2	
	X	Y		X	Y
	м	м		м	м
164	522355.53	2304778.28	369	510986.82	2311906.39
165	522391.04	2304870.40	370	510955.90	2311812.63
166	522425.02	2304963.10	371	510926.53	2311718.37
167	522457.48	2305056.34	372	510898.71	2311623.65
168	522488.40	2305150.10	373	510872.45	2311528.47
169	522517.78	2305244.36	374	510847.77	2311432.88
170	522545.59	2305339.08	375	510824.65	2311336.90
171	522571.85	2305434.26	376	510803.13	2311240.55
172	522596.54	2305529.85	377	510783.19	2311143.86
173	522619.65	2305625.83	378	510764.84	2311046.85
174	522641.18	2305722.19	379	510748.09	2310949.55
175	522661.11	2305818.88	380	510732.95	2310851.99
176	522679.46	2305915.89	381	510719.41	2310754.20
177	522696.21	2306013.19	382	510707.48	2310656.19
178	522711.35	2306110.75	383	510697.17	2310558.01
179	522724.89	2306208.54	384	510688.48	2310459.66
180	522736.81	2306306.55	385	510681.40	2310361.19
181	522747.12	2306404.74	386	510675.94	2310262.61
182	522755.82	2306503.08	387	510672.11	2310163.96
183	522762.89	2306601.55	388	510669.90	2310065.26
184	522768.35	2306700.13	389	510669.32	2309966.53
185	522772.18	2306798.79	390	510670.36	2309867.81
186	522774.39	2306897.49	391	510673.03	2309769.12
187	522774.97	2306996.22	392	510778.71	2306770.91
188	522773.93	2307094.94	393	510783.00	2306672.27
189	522771.26	2307193.63	394	510788.91	2306573.72
190	522665.58	2310191.84	395	510796.44	2306475.28
191	522661.29	2310290.48	396	510805.59	2306376.98
192	522655.37	2310389.03	397	510816.36	2306278.84
193	522647.84	2310487.47	398	510828.74	2306180.89
194	522638.69	2310585.77	399	510842.73	2306083.16
195	522627.92	2310683.91	400	510858.33	2305985.67
196	522615.54	2310781.85	401	510875.53	2305888.45
197	522601.54	2310879.58	402	510894.33	2305791.53
198	522585.95	2310977.07	403	510914.71	2305694.93
199	522568.75	2311074.29	404	510936.69	2305598.68
200	522549.95	2311171.21	405	510960.25	2305502.80
201	522529.56	2311267.81	406	510985.38	2305407.33
202	522507.58	2311364.06	407	511012.08	2305312.28
203	522484.03	2311459.93	408	511040.33	2305217.68
204	522458.89	2311555.41	409	511070.14	2305123.56
205	522432.20	2311650.46	410	511101.50	2305029.94
206	522403.94	2311745.05	411	511134.39	2304936.85
207	522374.13	2311839.17	412	511168.81	2304844.32

Сектор 1					
№ п/п	МСК-64 зона 2		№ п/п	МСК-64 зона 2	
	X	Y		X	Y
	м	м		м	м
208	522342.77	2311932.79	413	511204.75	2304752.36
209	522309.88	2312025.88	414	511242.19	2304661.01
210	522275.46	2312118.41	415	511281.14	2304570.29
211	522239.52	2312210.36	416	511321.57	2304480.22
212	522202.07	2312301.71	417	511363.48	2304390.83
213	522163.13	2312392.44	418	511406.85	2304302.14
214	522122.70	2312482.50	419	511451.67	2304214.17
215	522080.79	2312571.90	420	511497.94	2304126.96
216	522037.42	2312660.59	421	511545.64	2304040.51
217	521992.59	2312748.55	422	511594.75	2303954.87
218	521946.32	2312835.76	423	511645.26	2303870.04
219	521898.63	2312922.21	424	511697.17	2303786.06
220	521849.51	2313007.85	425	511750.45	2303702.94
221	521799.00	2313092.68	426	511805.08	2303620.71
222	521747.10	2313176.66	427	511861.07	2303539.39
223	521693.82	2313259.78	428	511918.38	2303459.00
224	521639.18	2313342.00	429	511977.01	2303379.56
225	521583.19	2313423.32	430	512036.94	2303301.11
226	521525.88	2313503.71	431	512098.15	2303223.64
227	521467.25	2313583.14	432	512160.63	2303147.20
228	521407.32	2313661.60	433	512224.36	2303071.79
229	521346.11	2313739.06	434	512289.32	2302997.45
230	521283.63	2313815.51	435	512355.49	2302924.18
231	521219.90	2313890.91	436	512422.86	2302852.01
232	521154.94	2313965.26	437	512491.41	2302780.96
233	521088.77	2314038.52	438	512561.12	2302711.04
234	521021.40	2314110.69	439	512631.97	2302642.29
235	520952.85	2314181.74	440	512703.94	2302574.70
236	520883.14	2314251.66	441	512777.02	2302508.32
237	520812.29	2314320.41	442	512851.17	2302443.14
238	520740.32	2314387.99	443	512926.39	2302379.19
239	520667.25	2314454.38	444	513002.65	2302316.49
240	520593.09	2314519.56	445	513079.93	2302255.05
241	520517.87	2314583.50	446	513158.22	2302194.89
242	520441.61	2314646.21	447	513237.48	2302136.03
243	520364.33	2314707.64	448	513317.70	2302078.48
244	520286.05	2314767.80	449	513398.85	2302022.25
245	520206.79	2314826.66	450	513480.92	2301967.37
246	520126.57	2314884.21	451	513563.89	2301913.85
247	520045.41	2314940.43	452	513647.72	2301861.70
248	519963.35	2314995.31	453	513732.39	2301810.94
249	519880.38	2315048.83	454	513817.90	2301761.58
250	519796.55	2315100.98	455	513904.20	2301713.63
251	519711.88	2315151.75	456	513991.28	2301667.10

Сектор 1					
№ п/п	МСК-64 зона 2		№ п/п	МСК-64 зона 2	
	X	Y		X	Y
	м	м		м	м
252	519626.38	2315201.11	457	514079.11	2301622.02
253	519540.07	2315249.06	458	514167.67	2301578.39
254	519452.99	2315295.58	459	514256.94	2301536.22
255	519365.16	2315340.66	460	514346.89	2301495.52
256	519276.60	2315384.30	461	514437.50	2301456.31
257	519187.33	2315426.46	462	514528.74	2301418.60
258	519097.38	2315467.16	463	514620.59	2301382.39
259	519006.77	2315506.37	464	514713.03	2301347.70
260	518915.53	2315544.08	465	514806.02	2301314.54
261	518823.68	2315580.29	466	514899.54	2301282.91
262	518731.25	2315614.98	467	514993.57	2301252.82
263	518638.26	2315648.14	468	515088.09	2301224.28
264	518544.74	2315679.77	469	515183.06	2301197.31
265	518450.71	2315709.86	470	515278.46	2301171.90
266	518356.19	2315738.39	471	515374.27	2301148.06
267	518261.22	2315765.37	472	515470.45	2301125.80
268	518165.82	2315790.78	473	515566.99	2301105.13
269	518070.02	2315814.62	474	515663.86	2301086.05
270	517973.83	2315836.87	475	515761.03	2301068.56
271	517877.29	2315857.55	476	515858.47	2301052.68
272	517780.43	2315876.63	477	515956.16	2301038.40
273	517683.26	2315894.11	478	515947.42	2300961.80
274	517585.82	2315909.99	479	515924.48	2300760.86
275	517488.13	2315924.27	480	515901.54	2300559.93
276	517498.71	2316016.97	481	515878.61	2300359.00
277	517521.65	2316217.90	482	515849.20	2300101.41
278	517544.58	2316418.84	483	516089.90	2300109.89
279	517573.99	2316676.43	484	516083.81	2300041.74
280	517337.88	2316668.11	485	516055.78	2299728.06
281	517362.72	2316946.03	486	516037.34	2299521.65
282	517390.75	2317259.71	487	516041.11	2299414.84
283	517406.95	2317441.02	488	516052.11	2299102.54
284	517402.30	2317572.82	489	516063.12	2298790.23
285	517391.29	2317885.12	490	516074.13	2298477.93
286	517380.29	2318197.43	491	516085.14	2298165.62
287	517369.28	2318509.73	492	516096.15	2297853.31
288	517358.27	2318822.04	493	516107.16	2297541.01
289	517347.26	2319134.35	494	516121.27	2297140.63
290	517333.15	2319534.72	87	518120.03	2297211.09
291	515334.39	2319464.27	-	-	-



Сектор 1					
№ п/п	МСК-64 зона 2		№ п/п	МСК-64 зона 2	
	X	Y		X	Y
	м	м		м	м
Ограничения использования объектов недвижимости и осуществления деятельности					
1) Высота объектов не должна превышать максимальную абсолютную отметку верха Н=181.41 м в Балтийской системе высот 1977 г.;					
2) Ограничения распространяются на новые и реконструируемые объекты/сооружения.					

Сектор 2					
№ п/п	МСК-64 зона 2		№ п/п	МСК-64 зона 2	
	Х	У		Х	У
	м	м		м	м
Внешняя граница					
1	519591.97	2304142.45	163	513797.12	2312764.39
2	519647.19	2304198.31	164	513743.01	2312707.46
3	519701.29	2304255.23	165	513690.03	2312649.48
4	519754.27	2304313.21	166	513638.21	2312590.47
5	519806.10	2304372.22	167	513587.55	2312530.46
6	519856.76	2304432.24	168	513538.07	2312469.46
7	519906.23	2304493.24	169	513489.81	2312407.50
8	519954.50	2304555.19	170	513442.77	2312344.61
9	520001.54	2304618.09	171	513396.97	2312280.81
10	520047.33	2304681.89	172	513352.44	2312216.12
11	520091.87	2304746.58	173	513309.18	2312150.56
12	520135.12	2304812.14	174	513267.22	2312084.17
13	520177.08	2304878.53	175	513226.57	2312016.97
14	520217.73	2304945.73	176	513187.25	2311948.99
15	520257.05	2305013.71	177	513149.27	2311880.24
16	520295.03	2305082.46	178	513112.65	2311810.77
17	520331.65	2305151.94	179	513077.40	2311740.58
18	520366.90	2305222.12	180	513043.53	2311669.72
19	520400.77	2305292.98	181	513011.07	2311598.21
20	520433.24	2305364.50	182	512980.01	2311526.08
21	520464.29	2305436.63	183	512950.37	2311453.34
22	520493.93	2305509.37	184	512922.17	2311380.04
23	520522.13	2305582.67	185	512895.41	2311306.20
24	520548.89	2305656.51	186	512870.11	2311231.85
25	520574.19	2305730.86	187	512846.27	2311157.02
26	520598.03	2305805.69	188	512823.91	2311081.73
27	520620.39	2305880.98	189	512803.03	2311006.02
28	520641.27	2305956.69	190	512783.63	2310929.92
29	520660.66	2306032.80	191	512765.74	2310853.44
30	520678.56	2306109.27	192	512749.35	2310776.64
31	520694.94	2306186.08	193	512734.48	2310699.52
32	520709.82	2306263.20	194	512721.11	2310622.13

Сектор 2					
№ п/п	МСК-64 зона 2		№ п/п	МСК-64 зона 2	
	X	Y		X	Y
	м	м		м	м
33	520723.18	2306340.59	195	512709.28	2310544.49
34	520735.02	2306418.23	196	512698.97	2310466.63
35	520745.33	2306496.09	197	512690.18	2310388.58
36	520754.11	2306574.14	198	512682.94	2310310.38
37	520761.35	2306652.34	199	512677.23	2310232.05
38	520767.06	2306730.67	200	512673.06	2310153.62
39	520771.23	2306809.10	201	512670.43	2310075.13
40	520773.86	2306887.59	202	512669.34	2309996.60
41	520774.95	2306966.13	203	512669.79	2309918.06
42	520774.50	2307044.66	204	512671.78	2309839.55
43	520772.50	2307123.18	205	512777.47	2306841.36
44	520666.82	2310121.36	206	512781.00	2306762.90
45	520663.28	2310199.82	207	512786.08	2306684.53
46	520658.20	2310278.20	208	512792.70	2306606.27
47	520651.59	2310356.45	209	512800.85	2306528.15
48	520643.44	2310434.57	210	512810.53	2306450.21
49	520633.75	2310512.51	211	512821.74	2306372.48
50	520622.54	2310590.24	212	512834.47	2306294.98
51	520609.81	2310667.74	213	512848.73	2306217.75
52	520595.55	2310744.97	214	512864.49	2306140.81
53	520579.79	2310821.91	215	512881.77	2306064.19
54	520562.51	2310898.53	216	512900.54	2305987.93
55	520543.73	2310974.79	217	512920.81	2305912.05
56	520523.46	2311050.66	218	512942.57	2305836.59
57	520501.71	2311126.13	219	512965.80	2305761.56
58	520478.47	2311201.15	220	512990.50	2305687.01
59	520453.77	2311275.70	221	513016.66	2305612.96
60	520427.61	2311349.76	222	513044.27	2305539.43
61	520400.00	2311423.28	223	513073.32	2305466.46
62	520370.95	2311496.25	224	513103.79	2305394.08
63	520340.48	2311568.63	225	513135.68	2305322.30
64	520308.59	2311640.41	226	513168.98	2305251.17
65	520275.30	2311711.54	227	513203.66	2305180.70
66	520240.61	2311782.00	228	513239.72	2305110.93
67	520204.55	2311851.77	229	513277.14	2305041.88
68	520167.13	2311920.82	230	513315.91	2304973.58
69	520128.36	2311989.12	231	513356.02	2304906.06
70	520088.25	2312056.65	232	513397.44	2304839.33
71	520046.83	2312123.37	233	513440.16	2304773.43
72	520004.11	2312189.27	234	513484.18	2304708.38
73	519960.10	2312254.32	235	513529.45	2304644.21
74	519914.82	2312318.49	236	513575.98	2304580.94
75	519868.29	2312381.76	237	513623.75	2304518.59
76	519820.52	2312444.11	238	513672.73	2304457.19

Сектор 2					
№ п/п	МСК-64 зона 2		№ п/п	МСК-64 зона 2	
	X	Y		X	Y
	м	м		м	м
77	519771.54	2312505.50	239	513722.90	2304396.77
78	519721.37	2312565.92	240	513774.25	2304337.35
79	519670.02	2312625.35	241	513826.76	2304278.94
80	519617.51	2312683.75	242	513880.41	2304221.58
81	519563.86	2312741.12	243	513935.17	2304165.28
82	519509.10	2312797.41	244	513991.02	2304110.07
83	519453.25	2312852.63	245	514047.95	2304055.96
84	519396.32	2312906.73	246	514105.93	2304002.98
85	519338.34	2312959.71	247	514164.94	2303951.15
86	519279.33	2313011.54	248	514224.95	2303900.49
87	519219.32	2313062.20	249	514285.95	2303851.02
88	519158.32	2313111.67	250	514347.91	2303802.76
89	519096.36	2313159.93	251	514410.80	2303755.72
90	519033.47	2313206.97	252	514474.61	2303709.92
91	518969.66	2313252.77	253	514539.30	2303665.39
92	518904.97	2313297.30	254	514604.85	2303622.13
93	518839.42	2313340.56	255	514671.24	2303580.17
94	518773.03	2313382.51	256	514738.44	2303539.52
95	518705.83	2313423.16	257	514806.43	2303500.20
96	518637.84	2313462.48	258	514875.18	2303462.22
97	518569.10	2313500.46	259	514944.65	2303425.60
98	518499.62	2313537.08	260	515014.84	2303390.35
99	518429.44	2313572.33	261	515085.70	2303356.48
100	518358.58	2313606.20	262	515157.21	2303324.02
101	518287.06	2313638.67	263	515229.35	2303292.96
102	518214.93	2313669.72	264	515302.08	2303263.32
103	518142.19	2313699.36	265	515375.38	2303235.12
104	518068.89	2313727.56	266	515449.22	2303208.36
105	517995.05	2313754.32	267	515523.57	2303183.06
106	517920.70	2313779.62	268	515598.41	2303159.22
107	517845.87	2313803.45	269	515673.69	2303136.86
108	517770.58	2313825.82	270	515749.41	2303115.98
109	517694.87	2313846.70	271	515825.51	2303096.59
110	517618.77	2313866.09	272	515901.99	2303078.70
111	517542.29	2313883.98	273	515978.80	2303062.31
112	517465.48	2313900.37	274	516055.91	2303047.43
113	517388.37	2313915.24	275	516133.31	2303034.07
114	517310.97	2313928.60	276	516210.95	2303022.24
115	517233.33	2313940.44	277	516288.81	2303011.92
116	517155.48	2313950.75	278	516366.85	2303003.14
117	517077.43	2313959.53	279	516445.06	2302995.90
118	516999.23	2313966.78	280	516523.39	2302990.19
119	516920.90	2313972.49	281	516601.82	2302986.02
120	516842.47	2313976.66	282	516680.31	2302983.39

Сектор 2					
№ п/п	МСК-64 зона 2		№ п/п	МСК-64 зона 2	
	X	Y		X	Y
	м	м		м	м
121	516763.98	2313979.29	283	516758.84	2302982.30
122	516685.45	2313980.37	284	516837.38	2302982.76
123	516606.91	2313979.92	285	516915.89	2302984.75
124	516528.40	2313977.92	286	516994.35	2302988.29
125	516449.94	2313974.39	287	517072.73	2302993.37
126	516371.56	2313969.31	288	517150.98	2302999.98
127	516293.31	2313962.70	289	517229.10	2303008.13
128	516215.19	2313954.55	290	517307.04	2303017.81
129	516137.25	2313944.86	291	517384.77	2303029.02
130	516059.52	2313933.65	292	517462.27	2303041.76
131	515982.02	2313920.92	293	517539.51	2303056.01
132	515904.79	2313906.67	294	517616.45	2303071.78
133	515827.85	2313890.90	295	517693.06	2303089.05
134	515751.23	2313873.62	296	517769.32	2303107.83
135	515674.97	2313854.85	297	517845.20	2303128.10
136	515599.09	2313834.58	298	517920.67	2303149.85
137	515523.63	2313812.83	299	517995.69	2303173.09
138	515448.61	2313789.59	300	518070.24	2303197.79
139	515374.05	2313764.89	301	518144.30	2303223.95
140	515300.00	2313738.73	302	518217.82	2303251.56
141	515226.48	2313711.12	303	518290.79	2303280.60
142	515153.51	2313682.08	304	518363.18	2303311.08
143	515081.12	2313651.60	305	518434.95	2303342.97
144	515009.35	2313619.71	306	518506.08	2303376.26
145	514938.22	2313586.42	307	518576.55	2303410.94
146	514867.75	2313551.74	308	518646.32	2303447.00
147	514797.98	2313515.68	309	518715.37	2303484.43
148	514728.93	2313478.26	310	518783.67	2303523.20
149	514660.63	2313439.49	311	518851.20	2303563.30
150	514593.10	2313399.38	312	518917.92	2303604.72
151	514526.38	2313357.96	313	518983.82	2303647.45
152	514460.48	2313315.24	314	519048.87	2303691.46
153	514395.43	2313271.23	315	519113.05	2303736.74
154	514331.26	2313225.95	316	519176.32	2303783.27
155	514267.99	2313179.42	317	519238.66	2303831.03
156	514205.64	2313131.65	318	519300.06	2303880.01
157	514144.25	2313082.68	319	519360.48	2303930.19
158	514083.82	2313032.50	320	519419.91	2303981.54
159	514024.40	2312981.15	321	519478.31	2304034.04
160	513965.99	2312928.65	322	519535.67	2304087.69
161	513908.63	2312875.00	1	519591.97	2304142.45
162	513852.33	2312820.24	-	-	-

Сектор 2					
№ п/п	МСК-64 зона 2		№ п/п	МСК-64 зона 2	
	X	Y		X	Y
	м	м		м	м
Внутренняя граница					
323	517416.72	2303440.18	340	516073.61	2313236.44
324	517352.56	2303838.79	341	516137.77	2312837.83
325	517302.52	2304149.72	342	516187.82	2312526.90
326	517293.01	2304208.80	343	516188.12	2312525.04
327	517432.42	2304213.71	344	516054.45	2312520.32
328	517306.47	2307001.02	345	516167.85	2310022.68
329	517286.30	2307646.85	346	516185.32	2309255.03
330	517255.93	2308335.75	347	516202.21	2308166.53
331	517217.20	2308969.97	348	516223.52	2307450.96
332	517203.16	2309290.91	349	516243.49	2306963.56
333	517182.58	2309666.14	350	516245.61	2306903.59
334	517166.53	2310057.88	351	516314.11	2304174.29
335	517103.80	2312557.31	352	516453.53	2304179.21
336	516970.13	2312552.60	353	516448.20	2304119.61
337	516970.30	2312554.48	354	516420.17	2303805.92
338	516998.33	2312868.16	355	516384.24	2303403.78
339	517034.26	2313270.30	323	517416.72	2303440.18
Ограничения использования объектов недвижимости и осуществления деятельности					
1) Высота объектов не должна превышать максимальную абсолютную отметку верха Н=81.41 м в Балтийской системе высот 1977 г.;					
2) Ограничения распространяются на новые и реконструируемые объекты/сооружения.					

Сектор 3					
№ п/п	МСК-64 зона 2		№ п/п	МСК-64 зона 2	
	X	Y		X	Y
	м	м		м	м
1	521078.04	2302800.92	136	517488.13	2315924.27
2	521146.26	2302872.29	137	517475.77	2315816.04
3	521213.29	2302944.77	138	517473.49	2315796.04
4	521279.13	2303018.34	139	517600.44	2315777.58
5	521343.74	2303092.99	140	517726.94	2315755.32
6	521407.12	2303168.69	141	517866.86	2315728.72
7	521469.24	2303245.43	142	518135.37	2315665.93
8	521530.09	2303323.17	143	518253.73	2315633.53
9	521589.65	2303401.91	144	518396.10	2315592.53
10	521647.91	2303481.61	145	518653.00	2315506.68
11	521704.85	2303562.27	146	518767.86	2315463.49
12	521760.46	2303643.85	147	518967.80	2315382.73
13	521814.71	2303726.33	148	519152.99	2315300.76
14	521867.61	2303809.70	149	519263.38	2315247.16
15	521919.12	2303893.92	150	519395.84	2315180.79



Сектор 3					
№ п/п	МСК-64 зона 2		№ п/п	МСК-64 зона 2	
	X	Y		X	Y
	м	м		м	м
16	521969.24	2303978.98	151	519631.92	2315049.71
17	522017.95	2304064.85	152	519736.89	2314986.16
18	522065.24	2304151.52	153	519862.70	2314907.91
19	522111.11	2304238.95	154	520086.40	2314755.17
20	522155.52	2304327.12	155	520134.88	2314720.35
21	522198.48	2304416.01	156	520302.47	2314593.22
22	522239.97	2304505.60	157	520515.45	2314416.74
23	522279.99	2304595.86	158	520611.24	2314331.17
24	522318.51	2304686.76	159	520715.84	2314235.14
25	522355.53	2304778.28	160	520907.28	2314044.11
26	522391.04	2304870.40	161	520994.79	2313950.08
27	522425.02	2304963.10	162	521090.38	2313844.51
28	522457.48	2305056.34	163	521263.43	2313636.67
29	522488.40	2305150.10	164	521341.65	2313535.32
30	522517.78	2305244.36	165	521427.12	2313421.40
31	522545.59	2305339.08	166	521580.54	2313198.17
32	522571.85	2305434.26	167	521649.32	2313089.69
33	522596.54	2305529.85	168	521723.73	2312968.74
34	522619.65	2305625.83	169	521858.45	2312727.66
35	522641.18	2305722.19	170	521914.24	2312618.36
36	522661.11	2305818.88	171	521979.87	2312485.53
37	522679.46	2305915.89	172	522089.20	2312238.63
38	522696.21	2306013.19	173	522134.67	2312124.65
39	522711.35	2306110.75	174	522210.02	2311921.71
40	522724.89	2306208.54	175	522274.22	2311729.64
41	522736.81	2306306.55	176	522308.98	2311611.95
42	522747.12	2306404.74	177	522348.97	2311470.16
43	522755.82	2306503.08	178	522411.38	2311206.58
44	522762.89	2306601.55	179	522423.81	2311147.77
45	522768.35	2306700.13	180	522462.08	2310940.50
46	522772.18	2306798.79	181	522499.83	2310673.13
47	522774.39	2306897.49	182	522512.96	2310545.36
48	522774.97	2306996.22	183	522525.83	2310403.51
49	522773.93	2307094.94	184	522541.09	2310084.39
50	522771.26	2307193.63	185	522646.00	2307075.07
51	522665.58	2310191.84	186	522645.42	2306858.99
52	522661.29	2310290.48	187	522633.23	2306588.40
53	522655.37	2310389.03	188	522622.70	2306460.38
54	522647.84	2310487.47	189	522609.15	2306319.03
55	522638.69	2310585.77	190	522572.15	2306051.13
56	522627.92	2310683.91	191	522549.90	2305924.62
57	522615.54	2310781.85	192	522523.30	2305784.70
58	522601.54	2310879.58	193	522508.14	2305718.06
59	522585.95	2310977.07	194	522506.97	2305712.45

Сектор 3					
№ п/п	МСК-64 зона 2		№ п/п	МСК-64 зона 2	
	X	Y		X	Y
	м	м		м	м
60	522568.75	2311074.29	195	522460.51	2305516.19
61	522549.95	2311171.21	196	522428.10	2305397.83
62	522529.56	2311267.81	197	522387.10	2305255.46
63	522507.58	2311364.06	198	522301.25	2304998.56
64	522484.03	2311459.93	199	522258.06	2304883.69
65	522458.89	2311555.41	200	522177.30	2304683.75
66	522432.20	2311650.46	201	522095.33	2304498.56
67	522403.94	2311745.05	202	522041.73	2304388.17
68	522374.13	2311839.17	203	521975.36	2304255.71
69	522342.77	2311932.79	204	521844.27	2304019.63
70	522309.88	2312025.88	205	521780.72	2303914.65
71	522275.46	2312118.41	206	521702.47	2303788.85
72	522239.52	2312210.36	207	521549.73	2303565.15
73	522202.07	2312301.71	208	521514.91	2303516.66
74	522163.13	2312392.44	209	521387.78	2303349.08
75	522122.70	2312482.50	210	521211.30	2303136.10
76	522080.79	2312571.90	211	521125.72	2303040.31
77	522037.42	2312660.59	212	521029.69	2302935.70
78	521992.59	2312748.55	213	520838.66	2302744.27
79	521946.32	2312835.76	214	520744.63	2302656.75
80	521898.63	2312922.21	215	520639.05	2302561.16
81	521849.51	2313007.85	216	520431.22	2302388.12
82	521799.00	2313092.68	217	520329.86	2302309.89
83	521747.10	2313176.66	218	520215.94	2302224.42
84	521693.82	2313259.78	219	519992.71	2302071.01
85	521639.18	2313342.00	220	519884.23	2302002.22
86	521583.19	2313423.32	221	519763.28	2301927.82
87	521525.88	2313503.71	222	519522.19	2301793.10
88	521467.25	2313583.14	223	519412.89	2301737.30
89	521407.32	2313661.60	224	519280.06	2301671.68
90	521346.11	2313739.06	225	519033.15	2301562.35
91	521283.63	2313815.51	226	518919.17	2301516.88
92	521219.90	2313890.91	227	518716.23	2301441.53
93	521154.94	2313965.26	228	518524.16	2301377.33
94	521088.77	2314038.52	229	518406.47	2301342.57
95	521021.40	2314110.69	230	518264.68	2301302.58
96	520952.85	2314181.74	231	517986.76	2301237.12
97	520883.14	2314251.66	232	517987.37	2301233.82
98	520812.29	2314320.41	233	518010.28	2301110.81
99	520740.32	2314387.99	234	518106.73	2301131.93
100	520667.25	2314454.38	235	518202.81	2301154.63
101	520593.09	2314519.56	236	518298.50	2301178.92
102	520517.87	2314583.50	237	518393.79	2301204.77
103	520441.61	2314646.21	238	518488.63	2301232.19

Сектор 3					
№ п/п	МСК-64 зона 2		№ п/п	МСК-64 зона 2	
	X	Y		X	Y
	м	м		м	м
104	520364.33	2314707.64	239	518583.01	2301261.16
105	520286.05	2314767.80	240	518676.90	2301291.69
106	520206.79	2314826.66	241	518770.28	2301323.75
107	520126.57	2314884.21	242	518863.11	2301357.35
108	520045.41	2314940.43	243	518955.39	2301392.47
109	519963.35	2314995.31	244	519047.07	2301429.10
110	519880.38	2315048.83	245	519138.13	2301467.24
111	519796.55	2315100.98	246	519228.56	2301506.87
112	519711.88	2315151.75	247	519318.32	2301547.98
113	519626.38	2315201.11	248	519407.39	2301590.57
114	519540.07	2315249.06	249	519495.75	2301634.61
115	519452.99	2315295.58	250	519583.37	2301680.10
116	519365.16	2315340.66	251	519670.23	2301727.03
117	519276.60	2315384.30	252	519756.31	2301775.38
118	519187.33	2315426.46	253	519841.58	2301825.14
119	519097.38	2315467.16	254	519926.02	2301876.30
120	519006.77	2315506.37	255	520009.61	2301928.84
121	518915.53	2315544.08	256	520092.32	2301982.74
122	518823.68	2315580.29	257	520174.14	2302038.00
123	518731.25	2315614.98	258	520255.03	2302094.60
124	518638.26	2315648.14	259	520334.98	2302152.53
125	518544.74	2315679.77	260	520413.97	2302211.76
126	518450.71	2315709.86	261	520491.97	2302272.28
127	518356.19	2315738.39	262	520568.97	2302334.08
128	518261.22	2315765.37	263	520644.93	2302397.13
129	518165.82	2315790.78	264	520719.86	2302461.43
130	518070.02	2315814.62	265	520793.71	2302526.95
131	517973.83	2315836.87	266	520866.47	2302593.68
132	517877.29	2315857.55	267	520938.13	2302661.59
133	517780.43	2315876.63	268	521008.66	2302730.68
134	517683.26	2315894.11	1	521078.04	2302800.92
135	517585.82	2315909.99	-	-	-
<b>Ограничения использования объектов недвижимости и осуществления деятельности</b>					
1) Ограничения определяются в зависимости от местоположения объекта;					
2) Высота объектов не должна превышать максимальную абсолютную отметку верха в диапазоне Н=175.00 м – 181.41 м в Балтийской системе высот 1977 г.;					
3) Ограничения распространяются на новые и реконструируемые объекты/сооружения.					

Сектор 4					
№ п/п	МСК-64 зона 2		№ п/п	МСК-64 зона 2	
	X	Y		X	Y
	м	м		м	м
1	521029.69	2302935.70	96	520546.33	2314255.07
2	521125.72	2303040.31	97	520648.53	2314161.08
3	521211.30	2303136.10	98	520836.19	2313973.70
4	521387.78	2303349.08	99	520922.31	2313881.22
5	521514.91	2303516.66	100	521015.92	2313777.67
6	521549.73	2303565.15	101	521185.59	2313573.85
7	521702.47	2303788.85	102	521262.38	2313474.44
8	521780.72	2303914.65	103	521346.08	2313362.73
9	521844.27	2304019.63	104	521496.72	2313143.56
10	521975.36	2304255.71	105	521564.46	2313036.89
11	522041.73	2304388.17	106	521637.16	2312918.59
12	522095.33	2304498.56	107	521771.49	2312678.17
13	522177.30	2304683.75	108	521824.30	2312574.72
14	522258.06	2304883.69	109	521890.58	2312440.38
15	522301.25	2304998.56	110	521997.58	2312198.53
16	522387.10	2305255.46	111	522040.62	2312090.64
17	522428.10	2305397.83	112	522115.35	2311889.62
18	522460.51	2305516.19	113	522179.12	2311698.73
19	522506.97	2305712.45	114	522212.02	2311587.33
20	522508.14	2305718.06	115	522252.30	2311444.60
21	522523.30	2305784.70	116	522313.58	2311185.80
22	522549.90	2305924.62	117	522326.24	2311125.44
23	522572.15	2306051.13	118	522363.36	2310924.55
24	522609.15	2306319.03	119	522400.37	2310662.70
25	522622.70	2306460.38	120	522413.29	2310537.00
26	522633.23	2306588.40	121	522425.96	2310397.98
27	522645.42	2306858.99	122	522441.32	2310076.03
28	522646.00	2307075.07	123	522545.97	2307073.21
29	522541.09	2310084.39	124	522545.35	2306859.47
30	522525.83	2310403.51	125	522533.32	2306593.80
31	522512.96	2310545.36	126	522523.01	2306467.85
32	522499.83	2310673.13	127	522509.67	2306329.65
33	522462.08	2310940.50	128	522473.38	2306066.94
34	522423.81	2311147.77	129	522451.55	2305942.48
35	522411.38	2311206.58	130	522425.40	2305805.36
36	522348.97	2311470.16	131	522411.05	2305742.28
37	522308.98	2311611.95	132	522408.98	2305732.28
38	522274.22	2311729.64	133	522362.83	2305537.92
39	522210.02	2311921.71	134	522332.16	2305425.88
40	522134.67	2312124.65	135	522290.61	2305281.96
41	522089.20	2312238.63	136	522206.20	2305029.76
42	521979.87	2312485.53	137	522165.32	2304921.03
43	521914.24	2312618.36	138	522085.61	2304723.54
44	521858.45	2312727.66	139	522004.10	2304539.52

Сектор 4					
№ п/п	МСК-64 зона 2		№ п/п	МСК-64 зона 2	
	X	Y		X	Y
	м	м		м	м
45	521723.73	2312968.74	140	521953.37	2304435.03
46	521649.32	2313089.69	141	521886.25	2304301.11
47	521580.54	2313198.17	142	521757.85	2304069.91
48	521427.12	2313421.40	143	521697.69	2303970.54
49	521341.65	2313535.32	144	521618.61	2303843.32
50	521263.43	2313636.67	145	521468.66	2303623.67
51	521090.38	2313844.51	146	521393.94	2303522.69
52	520994.79	2313950.08	147	521310.07	2303412.03
53	520907.28	2314044.11	148	521133.80	2303199.45
54	520715.84	2314235.14	149	521049.62	2303105.21
55	520611.24	2314331.17	150	520955.63	2303003.02
56	520515.45	2314416.74	151	520768.25	2302815.35
57	520302.47	2314593.22	152	520675.77	2302729.24
58	520134.88	2314720.35	153	520572.22	2302635.63
59	520086.40	2314755.17	154	520368.39	2302465.96
60	519862.70	2314907.91	155	520268.98	2302389.17
61	519736.89	2314986.16	156	520157.27	2302305.46
62	519631.92	2315049.71	157	519938.10	2302154.83
63	519395.84	2315180.79	158	519831.42	2302087.09
64	519263.38	2315247.16	159	519713.13	2302014.39
65	519152.99	2315300.76	160	519472.70	2301880.06
66	518967.80	2315382.73	161	519369.25	2301827.24
67	518767.86	2315463.49	162	519234.91	2301760.97
68	518653.00	2315506.68	163	518993.06	2301653.97
69	518396.10	2315592.53	164	518885.17	2301610.93
70	518253.73	2315633.53	165	518684.14	2301536.20
71	518135.37	2315665.93	166	518493.25	2301472.43
72	517866.86	2315728.72	167	518381.85	2301439.53
73	517726.94	2315755.32	168	518239.12	2301399.26
74	517600.44	2315777.58	169	517968.45	2301335.45
75	517473.49	2315796.04	170	517986.76	2301237.12
76	517462.15	2315696.71	171	518264.68	2301302.58
77	517584.62	2315678.80	172	518406.47	2301342.57
78	517709.08	2315656.98	173	518524.16	2301377.33
79	517846.20	2315630.83	174	518716.23	2301441.53
80	518113.64	2315568.25	175	518919.17	2301516.88
81	518225.67	2315537.58	176	519033.15	2301562.35
82	518369.59	2315496.03	177	519280.06	2301671.68
83	518621.79	2315411.63	178	519412.89	2301737.30
84	518730.52	2315370.75	179	519522.19	2301793.10
85	518928.01	2315291.04	180	519763.28	2301927.82
86	519112.03	2315209.53	181	519884.23	2302002.22
87	519216.52	2315158.80	182	519992.71	2302071.01
88	519350.44	2315091.68	183	520215.94	2302224.42



Сектор 4					
№ п/п	МСК-64 зона 2		№ п/п	МСК-64 зона 2	
	Х	У		Х	У
	м	м		м	м
89	519581.64	2314963.29	184	520329.86	2302309.89
90	519681.01	2314903.13	185	520431.22	2302388.12
91	519808.23	2314824.04	186	520639.05	2302561.16
92	520027.88	2314674.10	187	520744.63	2302656.75
93	520128.86	2314599.38	188	520838.66	2302744.27
94	520239.51	2314515.51	1	521029.69	2302935.70
95	520452.09	2314339.25	-	-	-
<b>Ограничения использования объектов недвижимости и осуществления деятельности</b>					
1) Ограничения определяются в зависимости от местоположения объекта;					
2) Высота объектов не должна превышать максимальную абсолютную отметку верха в диапазоне Н=170.00 м – 175.00 м в Балтийской системе высот 1977 г.;					
3) Ограничения распространяются на новые и реконструируемые объекты/сооружения.					

Сектор 5					
№ п/п	МСК-64 зона 2		№ п/п	МСК-64 зона 2	
	Х	У		Х	У
	м	м		м	м
1	520955.63	2303003.02	96	520481.42	2314178.97
2	521049.62	2303105.21	97	520581.21	2314087.03
3	521133.80	2303199.45	98	520765.10	2313903.29
4	521310.07	2303412.03	99	520849.83	2313812.36
5	521393.94	2303522.69	100	520941.45	2313710.83
6	521468.66	2303623.67	101	521107.74	2313511.03
7	521618.61	2303843.32	102	521183.10	2313413.55
8	521697.69	2303970.54	103	521265.04	2313304.06
9	521757.85	2304069.91	104	521412.90	2313088.95
10	521886.25	2304301.11	105	521479.59	2312984.08
11	521953.37	2304435.03	106	521550.58	2312868.44
12	522004.10	2304539.52	107	521684.53	2312628.69
13	522085.61	2304723.54	108	521734.36	2312531.07
14	522165.32	2304921.03	109	521801.30	2312395.23
15	522206.20	2305029.76	110	521905.96	2312158.44
16	522290.61	2305281.96	111	521946.57	2312056.64
17	522332.16	2305425.88	112	522020.68	2311857.53
18	522362.83	2305537.92	113	522084.02	2311667.83
19	522408.98	2305732.28	114	522115.07	2311562.72
20	522411.05	2305742.28	115	522155.62	2311419.04
21	522425.40	2305805.36	116	522215.77	2311165.03
22	522451.55	2305942.48	117	522228.67	2311103.11
23	522473.38	2306066.94	118	522264.64	2310908.60
24	522509.67	2306329.65	119	522300.92	2310652.27
25	522523.01	2306467.85	120	522313.62	2310528.64

Сектор 5					
№ п/п	МСК-64 зона 2		№ п/п	МСК-64 зона 2	
	X	Y		X	Y
	м	м		м	м
26	522533.32	2306593.80	121	522326.10	2310392.45
27	522545.35	2306859.47	122	522341.55	2310067.67
28	522545.97	2307073.21	123	522445.94	2307071.35
29	522441.32	2310076.03	124	522445.28	2306859.95
30	522425.96	2310397.98	125	522433.42	2306599.19
31	522413.29	2310537.00	126	522423.32	2306475.32
32	522400.37	2310662.70	127	522410.19	2306340.27
33	522363.36	2310924.55	128	522374.60	2306082.76
34	522326.24	2311125.44	129	522353.20	2305960.34
35	522313.58	2311185.80	130	522327.51	2305826.01
36	522252.30	2311444.60	131	522313.97	2305766.49
37	522212.02	2311587.33	132	522310.99	2305752.12
38	522179.12	2311698.73	133	522265.15	2305559.65
39	522115.35	2311889.62	134	522236.21	2305453.94
40	522040.62	2312090.64	135	522194.12	2305308.47
41	521997.58	2312198.53	136	522111.15	2305060.97
42	521890.58	2312440.38	137	522072.58	2304958.38
43	521824.30	2312574.72	138	521993.91	2304763.33
44	521771.49	2312678.17	139	521912.88	2304580.49
45	521637.16	2312918.59	140	521865.00	2304481.89
46	521564.46	2313036.89	141	521767.82	2304292.97
47	521496.72	2313143.56	142	521646.92	2304078.25
48	521346.08	2313362.73	143	521534.75	2303897.79
49	521262.38	2313474.44	144	521387.59	2303682.19
50	521185.59	2313573.85	145	521314.29	2303583.15
51	521015.92	2313777.67	146	521232.36	2303474.99
52	520922.31	2313881.22	147	521056.31	2303262.81
53	520836.19	2313973.70	148	520973.52	2303170.12
54	520648.53	2314161.08	149	520881.58	2303070.34
55	520546.33	2314255.07	150	520697.84	2302886.44
56	520452.09	2314339.25	151	520606.91	2302801.72
57	520239.51	2314515.51	152	520505.38	2302710.10
58	520128.86	2314599.38	153	520305.57	2302543.80
59	520027.88	2314674.10	154	520208.10	2302468.44
60	519808.23	2314824.04	155	520098.60	2302386.51
61	519681.01	2314903.13	156	519883.49	2302238.64
62	519581.64	2314963.29	157	519778.61	2302171.96
63	519350.44	2315091.68	158	519662.98	2302100.96
64	519216.52	2315158.80	159	519423.22	2301967.02
65	519112.03	2315209.53	160	519325.60	2301917.19
66	518928.01	2315291.04	161	519189.76	2301850.25
67	518730.52	2315370.75	162	518952.97	2301745.59
68	518621.79	2315411.63	163	518851.16	2301704.98
69	518369.59	2315496.03	164	518652.05	2301630.87

Сектор 5					
№ п/п	МСК-64 зона 2		№ п/п	МСК-64 зона 2	
	X	Y		X	Y
	м	м		м	м
70	518225.67	2315537.58	165	518462.35	2301567.54
71	518113.64	2315568.25	166	518357.24	2301536.49
72	517846.20	2315630.83	167	518213.55	2301495.94
73	517709.08	2315656.98	168	517950.14	2301433.78
74	517584.62	2315678.80	169	517950.35	2301432.64
75	517462.15	2315696.71	170	517968.45	2301335.45
76	517452.84	2315615.11	171	518239.12	2301399.26
77	517450.82	2315597.39	172	518381.85	2301439.53
78	517568.80	2315580.02	173	518493.25	2301472.43
79	517691.22	2315558.63	174	518684.14	2301536.20
80	517825.55	2315532.93	175	518885.17	2301610.93
81	518091.91	2315470.58	176	518993.06	2301653.97
82	518197.62	2315441.64	177	519234.91	2301760.97
83	518343.09	2315399.54	178	519369.25	2301827.24
84	518590.59	2315316.58	179	519472.70	2301880.06
85	518693.18	2315278.01	180	519713.13	2302014.39
86	518888.22	2315199.34	181	519831.42	2302087.09
87	519071.06	2315118.31	182	519938.10	2302154.83
88	519169.66	2315070.44	183	520157.27	2302305.46
89	519358.58	2314973.26	184	520268.98	2302389.17
90	519573.30	2314852.36	185	520368.39	2302465.96
91	519753.76	2314740.18	186	520572.22	2302635.63
92	519969.36	2314593.03	187	520675.77	2302729.24
93	520068.39	2314519.73	188	520768.25	2302815.35
94	520176.55	2314437.80	1	520955.63	2303003.02
95	520388.73	2314261.76	-	-	-

**Ограничения использования объектов недвижимости и осуществления деятельности**

- 1) Ограничения определяются в зависимости от местоположения объекта;
- 2) Высота объектов не должна превышать максимальную абсолютную отметку верха в диапазоне Н=165.00 м – 170.00 м в Балтийской системе высот 1977 г.;
- 3) Ограничения распространяются на новые и реконструируемые объекты/сооружения.

Сектор 6					
№ п/п	МСК-64 зона 2		№ п/п	МСК-64 зона 2	
	X	Y		X	Y
	м	м		м	м
1	520881.58	2303070.34	93	520513.89	2314012.97
2	520973.52	2303170.12	94	520694.02	2313832.88
3	521056.31	2303262.81	95	520777.34	2313743.50
4	521232.36	2303474.99	96	520866.98	2313644.00
5	521314.29	2303583.15	97	521029.90	2313448.20

Сектор 6					
№ п/п	МСК-64 зона 2		№ п/п	МСК-64 зона 2	
	X	Y		X	Y
	м	м		м	м
6	521387.59	2303682.19	98	521103.83	2313352.67
7	521534.75	2303897.79	99	521184.00	2313245.39
8	521646.92	2304078.25	100	521329.09	2313034.34
9	521767.82	2304292.97	101	521394.72	2312931.27
10	521865.00	2304481.89	102	521464.01	2312818.29
11	521912.88	2304580.49	103	521597.57	2312579.21
12	521993.91	2304763.33	104	521644.42	2312487.43
13	522072.58	2304958.38	105	521712.01	2312350.08
14	522111.15	2305060.97	106	521814.34	2312118.35
15	522194.12	2305308.47	107	521852.52	2312022.64
16	522236.21	2305453.94	108	521926.01	2311825.44
17	522265.15	2305559.65	109	521988.92	2311636.93
18	522310.99	2305752.12	110	522018.11	2311538.10
19	522313.97	2305766.49	111	522058.94	2311393.47
20	522327.51	2305826.01	112	522117.97	2311144.25
21	522353.20	2305960.34	113	522131.09	2311080.78
22	522374.60	2306082.76	114	522174.26	2310835.87
23	522410.19	2306340.27	115	522201.47	2310641.84
24	522423.32	2306475.32	116	522213.96	2310520.28
25	522433.42	2306599.19	117	522226.23	2310386.91
26	522445.28	2306859.95	118	522241.78	2310059.31
27	522445.94	2307071.35	119	522345.92	2307069.50
28	522341.55	2310067.67	120	522345.22	2306860.43
29	522326.10	2310392.45	121	522333.52	2306604.59
30	522313.62	2310528.64	122	522323.63	2306482.79
31	522300.92	2310652.27	123	522310.71	2306350.89
32	522264.64	2310908.60	124	522275.82	2306098.58
33	522228.67	2311103.11	125	522254.86	2305978.20
34	522215.77	2311165.03	126	522229.61	2305846.67
35	522155.62	2311419.04	127	522216.88	2305790.71
36	522115.07	2311562.72	128	522213.00	2305771.96
37	522084.02	2311667.83	129	522171.82	2305598.59
38	522020.68	2311857.53	130	522156.10	2305537.16
39	521946.57	2312056.64	131	522097.62	2305334.97
40	521905.96	2312158.44	132	522022.40	2305110.26
41	521801.30	2312395.23	133	522000.70	2305049.18
42	521734.36	2312531.07	134	521925.01	2304855.79
43	521684.53	2312628.69	135	521821.65	2304621.45
44	521550.58	2312868.44	136	521776.64	2304528.76



Сектор 6					
№ п/п	МСК-64 зона 2		№ п/п	МСК-64 зона 2	
	X	Y		X	Y
	м	м		м	м
45	521479.59	2312984.08	137	521680.46	2304341.57
46	521412.90	2313088.95	138	521561.96	2304131.04
47	521265.04	2313304.06	139	521418.80	2303904.68
48	521183.10	2313413.55	140	521279.93	2303703.57
49	521107.74	2313511.03	141	521154.65	2303537.95
50	520941.45	2313710.83	142	520978.82	2303326.17
51	520849.83	2313812.36	143	520897.42	2303235.03
52	520765.10	2313903.29	144	520807.52	2303137.66
53	520581.21	2314087.03	145	520627.43	2302957.53
54	520481.42	2314178.97	146	520538.05	2302874.20
55	520388.73	2314261.76	147	520438.55	2302784.56
56	520176.55	2314437.80	148	520242.74	2302621.65
57	520068.39	2314519.73	149	520147.21	2302547.72
58	519969.36	2314593.03	150	520039.93	2302467.55
59	519753.76	2314740.18	151	519828.88	2302322.46
60	519573.30	2314852.36	152	519725.81	2302256.82
61	519358.58	2314973.26	153	519612.83	2302187.54
62	519169.66	2315070.44	154	519373.74	2302053.98
63	519071.06	2315118.31	155	519281.96	2302007.13
64	518888.22	2315199.34	156	519144.61	2301939.54
65	518693.18	2315278.01	157	518912.87	2301837.21
66	518590.59	2315316.58	158	518817.16	2301799.03
67	518343.09	2315399.54	159	518619.96	2301725.55
68	518197.62	2315441.64	160	518431.45	2301662.64
69	518091.91	2315470.58	161	518332.62	2301633.45
70	517825.55	2315532.93	162	518187.99	2301592.62
71	517691.22	2315558.63	163	517931.82	2301532.11
72	517568.80	2315580.02	164	517950.14	2301433.78
73	517450.82	2315597.39	165	518213.55	2301495.94
74	517439.48	2315498.07	166	518357.24	2301536.49
75	517552.98	2315481.24	167	518462.35	2301567.54
76	517673.36	2315460.28	168	518652.05	2301630.87
77	517804.89	2315435.04	169	518851.16	2301704.98
78	518070.17	2315372.90	170	518952.97	2301745.59
79	518169.56	2315345.69	171	519189.76	2301850.25
80	518316.58	2315303.05	172	519325.60	2301917.19
81	518541.30	2315227.83	173	519423.22	2301967.02
82	518602.37	2315206.13	174	519662.98	2302100.96
83	518795.76	2315130.44	175	519778.61	2302171.96

Сектор 6					
№ п/п	МСК-64 зона 2		№ п/п	МСК-64 зона 2	
	Х	У		Х	У
	м	м		м	м
84	519030.10	2315027.08	176	519883.49	2302238.64
85	519122.80	2314982.07	177	520098.60	2302386.51
86	519309.98	2314885.90	178	520208.10	2302468.44
87	519520.51	2314767.40	179	520305.57	2302543.80
88	519746.87	2314624.23	180	520505.38	2302710.10
89	519947.97	2314485.37	181	520606.91	2302801.72
90	520113.60	2314360.09	182	520697.84	2302886.44
91	520325.38	2314184.26	1	520881.58	2303070.34
92	520416.52	2314102.87	-	-	-
<b>Ограничения использования объектов недвижимости и осуществления деятельности</b>					
1) Ограничения определяются в зависимости от местоположения объекта;					
2) Высота объектов не должна превышать максимальную абсолютную отметку верха в диапазоне Н=160.00 м – 165.00 м в Балтийской системе высот 1977 г.;					
3) Ограничения распространяются на новые и реконструируемые объекты/сооружения.					

Сектор 7					
№ п/п	МСК-64 зона 2		№ п/п	МСК-64 зона 2	
	Х	У		Х	У
	м	м		м	м
1	520807.52	2303137.66	91	520430.87	2313954.17
2	520897.42	2303235.03	92	520577.11	2313810.49
3	520978.82	2303326.17	93	520704.86	2313674.64
4	521154.65	2303537.95	94	520792.51	2313577.16
5	521279.93	2303703.57	95	520952.06	2313385.38
6	521418.80	2303904.68	96	521024.55	2313291.79
7	521561.96	2304131.04	97	521102.96	2313186.72
8	521680.46	2304341.57	98	521245.27	2312979.73
9	521776.64	2304528.76	99	521309.86	2312878.46
10	521821.65	2304621.45	100	521377.44	2312768.14
11	521925.01	2304855.79	101	521510.61	2312529.73
12	522000.70	2305049.18	102	521554.48	2312443.79
13	522022.40	2305110.26	103	521622.72	2312304.93
14	522097.62	2305334.97	104	521722.72	2312078.25
15	522156.10	2305537.16	105	521758.47	2311988.63
16	522171.82	2305598.59	106	521831.34	2311793.34
17	522213.00	2305771.96	107	521893.82	2311606.02
18	522216.88	2305790.71	108	521921.15	2311513.48
19	522229.61	2305846.67	109	521962.26	2311367.91
20	522254.86	2305978.20	110	522020.17	2311123.47
21	522275.82	2306098.58	111	522033.52	2311058.45
22	522310.71	2306350.89	112	522075.01	2310823.53

Сектор 7					
№ п/п	МСК-64 зона 2		№ п/п	МСК-64 зона 2	
	X	Y		X	Y
	м	м		м	м
23	522323.63	2306482.79	113	522102.01	2310631.40
24	522333.52	2306604.59	114	522114.29	2310511.92
25	522345.22	2306860.43	115	522126.36	2310381.38
26	522345.92	2307069.50	116	522141.12	2310076.49
27	522241.78	2310059.31	117	522245.89	2307067.64
28	522226.23	2310386.91	118	522245.15	2306860.91
29	522213.96	2310520.28	119	522233.61	2306609.98
30	522201.47	2310641.84	120	522223.94	2306490.26
31	522174.26	2310835.87	121	522211.23	2306361.52
32	522131.09	2311080.78	122	522177.04	2306114.40
33	522117.97	2311144.25	123	522156.51	2305996.05
34	522058.94	2311393.47	124	522131.72	2305867.32
35	522018.11	2311538.10	125	522119.80	2305814.92
36	521988.92	2311636.93	126	522115.01	2305791.79
37	521926.01	2311825.44	127	522075.15	2305624.35
38	521852.52	2312022.64	128	522044.32	2305510.05
39	521814.34	2312118.35	129	522001.13	2305361.48
40	521712.01	2312350.08	130	521928.82	2305145.69
41	521644.42	2312487.43	131	521906.63	2305083.13
42	521597.57	2312579.21	132	521831.86	2304892.24
43	521464.01	2312818.29	133	521730.42	2304662.42
44	521394.72	2312931.27	134	521688.28	2304575.62
45	521329.09	2313034.34	135	521593.11	2304390.18
46	521184.00	2313245.39	136	521477.00	2304183.83
47	521103.83	2313352.67	137	521336.98	2303962.18
48	521029.90	2313448.20	138	521200.55	2303764.46
49	520866.98	2313644.00	139	521076.94	2303600.91
50	520777.34	2313743.50	140	520917.04	2303407.16
51	520694.02	2313832.88	141	520748.72	2303220.68
52	520513.89	2314012.97	142	520605.05	2303074.44
53	520416.52	2314102.87	143	520469.19	2302946.68
54	520325.38	2314184.26	144	520371.71	2302859.03
55	520113.60	2314360.09	145	520179.92	2302699.49
56	519947.97	2314485.37	146	520086.33	2302626.99
57	519746.87	2314624.23	147	519981.26	2302548.59
58	519520.51	2314767.40	148	519774.27	2302406.27
59	519309.98	2314885.90	149	519673.00	2302341.69
60	519122.80	2314982.07	150	519562.68	2302274.11
61	519030.10	2315027.08	151	519324.26	2302140.94
62	518795.76	2315130.44	152	519238.32	2302097.07
63	518602.37	2315206.13	153	519099.46	2302028.83
64	518541.30	2315227.83	154	518872.78	2301928.83
65	518316.58	2315303.05	155	518783.16	2301893.08
66	518169.56	2315345.69	156	518587.87	2301820.22

Сектор 7					
№ п/п	МСК-64 зона 2		№ п/п	МСК-64 зона 2	
	X	Y		X	Y
	м	м		м	м
67	518070.17	2315372.90	157	518400.55	2301757.74
68	517804.89	2315435.04	158	518308.01	2301730.41
69	517673.36	2315460.28	159	518162.43	2301689.29
70	517552.98	2315481.24	160	517913.51	2301630.44
71	517439.48	2315498.07	161	517931.82	2301532.11
72	517429.90	2315414.17	162	518187.99	2301592.62
73	517428.14	2315398.74	163	518332.62	2301633.45
74	517537.17	2315382.47	164	518431.45	2301662.64
75	517655.51	2315361.93	165	518619.96	2301725.55
76	517784.24	2315337.14	166	518817.16	2301799.03
77	518048.44	2315275.22	167	518912.87	2301837.21
78	518141.51	2315249.74	168	519144.61	2301939.54
79	518290.08	2315206.56	169	519281.96	2302007.13
80	518505.87	2315134.25	170	519373.74	2302053.98
81	518568.43	2315112.06	171	519612.83	2302187.54
82	518759.32	2315037.29	172	519725.81	2302256.82
83	518989.13	2314935.86	173	519828.88	2302322.46
84	519075.93	2314893.71	174	520039.93	2302467.55
85	519261.37	2314798.54	175	520147.21	2302547.72
86	519467.72	2314682.44	176	520242.74	2302621.65
87	519689.37	2314542.41	177	520438.55	2302784.56
88	519887.09	2314405.99	178	520538.05	2302874.20
89	520050.64	2314282.38	179	520627.43	2302957.53
90	520244.39	2314122.48	1	520807.52	2303137.66
<b>Ограничения использования объектов недвижимости и осуществления деятельности</b>					
1) Ограничения определяются в зависимости от местоположения объекта;					
2) Высота объектов не должна превышать максимальную абсолютную отметку верха в диапазоне Н=155.00 м – 160.00 м в Балтийской системе высот 1977 г.;					
3) Ограничения распространяются на новые и реконструируемые объекты/сооружения.					

Сектор 8					
№ п/п	МСК-64 зона 2		№ п/п	МСК-64 зона 2	
	X	Y		X	Y
	м	м		м	м
1	520748.72	2303220.68	90	520632.38	2313605.78
2	520917.04	2303407.16	91	520718.05	2313510.32
3	521076.94	2303600.91	92	520874.21	2313322.55
4	521200.55	2303764.46	93	520945.28	2313230.90
5	521336.98	2303962.18	94	521021.91	2313128.05
6	521477.00	2304183.83	95	521161.46	2312925.12
7	521593.11	2304390.18	96	521224.99	2312825.65



Сектор 8					
№ п/п	МСК-64 зона 2		№ п/п	МСК-64 зона 2	
	X	Y		X	Y
	м	м		м	м
8	521688.28	2304575.62	97	521290.87	2312717.99
9	521730.42	2304662.42	98	521423.65	2312480.24
10	521831.86	2304892.24	99	521464.54	2312400.14
11	521906.63	2305083.13	100	521533.43	2312259.78
12	521928.82	2305145.69	101	521631.10	2312038.16
13	522001.13	2305361.48	102	521664.43	2311954.63
14	522044.32	2305510.05	103	521736.66	2311761.25
15	522075.15	2305624.35	104	521798.72	2311575.12
16	522115.01	2305791.79	105	521824.19	2311488.87
17	522119.80	2305814.92	106	521865.59	2311342.35
18	522131.72	2305867.32	107	521922.36	2311102.69
19	522156.51	2305996.05	108	521935.95	2311036.12
20	522177.04	2306114.40	109	521975.76	2310811.19
21	522211.23	2306361.52	110	522002.56	2310620.97
22	522223.94	2306490.26	111	522014.62	2310503.57
23	522233.61	2306609.98	112	522026.50	2310375.85
24	522245.15	2306860.91	113	522041.18	2310072.97
25	522245.89	2307067.64	114	522145.86	2307065.78
26	522141.12	2310076.49	115	522145.08	2306861.39
27	522126.36	2310381.38	116	522133.71	2306615.38
28	522114.29	2310511.92	117	522124.25	2306497.73
29	522102.01	2310631.40	118	522111.75	2306372.14
30	522075.01	2310823.53	119	522078.27	2306130.21
31	522033.52	2311058.45	120	522058.16	2306013.91
32	522020.17	2311123.47	121	522033.82	2305887.98
33	521962.26	2311367.91	122	522022.71	2305839.14
34	521921.15	2311513.48	123	522017.01	2305811.63
35	521893.82	2311606.02	124	521978.49	2305650.10
36	521831.34	2311793.34	125	521948.37	2305538.11
37	521758.47	2311988.63	126	521904.64	2305387.99
38	521722.72	2312078.25	127	521835.24	2305181.12
39	521622.72	2312304.93	128	521812.56	2305117.07
40	521554.48	2312443.79	129	521738.71	2304928.68
41	521510.61	2312529.73	130	521639.20	2304703.38
42	521377.44	2312768.14	131	521599.92	2304622.48
43	521309.86	2312878.46	132	521505.75	2304438.78
44	521245.27	2312979.73	133	521392.04	2304236.61
45	521102.96	2313186.72	134	521255.16	2304019.68
46	521024.55	2313291.79	135	521121.17	2303825.34

Сектор 8					
№ п/п	МСК-64 зона 2		№ п/п	МСК-64 зона 2	
	X	Y		X	Y
	м	м		м	м
47	520952.06	2313385.38	136	520999.23	2303663.87
48	520792.51	2313577.16	137	520842.52	2303473.86
49	520704.86	2313674.64	138	520677.56	2303290.97
50	520577.11	2313810.49	139	520535.79	2303146.59
51	520430.87	2313954.17	140	520400.33	2303019.17
52	520244.39	2314122.48	141	520304.87	2302933.50
53	520050.64	2314282.38	142	520117.10	2302777.33
54	519887.09	2314405.99	143	520025.44	2302706.27
55	519689.37	2314542.41	144	519922.59	2302629.63
56	519467.72	2314682.44	145	519719.66	2302490.09
57	519261.37	2314798.54	146	519620.19	2302426.56
58	519075.93	2314893.71	147	519512.53	2302360.68
59	518989.13	2314935.86	148	519274.78	2302227.90
60	518759.32	2315037.29	149	519194.68	2302187.01
61	518568.43	2315112.06	150	519054.31	2302118.12
62	518505.87	2315134.25	151	518832.69	2302020.45
63	518290.08	2315206.56	152	518749.15	2301987.13
64	518141.51	2315249.74	153	518555.78	2301914.89
65	518048.44	2315275.22	154	518369.64	2301852.84
66	517784.24	2315337.14	155	518283.39	2301827.36
67	517655.51	2315361.93	156	518136.87	2301785.97
68	517537.17	2315382.47	157	517895.20	2301728.77
69	517428.14	2315398.74	158	517913.32	2301631.46
70	517416.80	2315299.42	159	517913.51	2301630.44
71	517521.35	2315283.69	160	518162.43	2301689.29
72	517637.65	2315263.59	161	518308.01	2301730.41
73	517763.58	2315239.25	162	518400.55	2301757.74
74	518026.71	2315177.54	163	518587.87	2301820.22
75	518113.45	2315153.80	164	518783.16	2301893.08
76	518263.57	2315110.07	165	518872.78	2301928.83
77	518470.44	2315040.67	166	519099.46	2302028.83
78	518534.49	2315017.99	167	519238.32	2302097.07
79	518722.88	2314944.14	168	519324.26	2302140.94
80	518948.17	2314844.63	169	519562.68	2302274.11
81	519029.07	2314805.35	170	519673.00	2302341.69
82	519212.77	2314711.18	171	519774.27	2302406.27
83	519414.93	2314597.48	172	519981.26	2302548.59
84	519631.87	2314460.59	173	520086.33	2302626.99
85	519826.21	2314326.61	174	520179.92	2302699.49

Сектор 8					
№ п/п	МСК-64 зона 2		№ п/п	МСК-64 зона 2	
	Х	Y		Х	Y
	м	м		м	м
86	519987.68	2314204.67	175	520371.71	2302859.03
87	520177.69	2314047.97	176	520469.19	2302946.68
88	520360.58	2313883.00	177	520605.05	2303074.44
89	520504.96	2313741.24	1	520748.72	2303220.68
<b>Ограничения использования объектов недвижимости и осуществления деятельности</b>					
1) Ограничения определяются в зависимости от местоположения объекта;					
2) Высота объектов не должна превышать максимальную абсолютную отметку верха в диапазоне Н=150.00 м – 155.00 м в Балтийской системе высот 1977 г.;					
3) Ограничения распространяются на новые и реконструируемые объекты/сооружения.					

Сектор 9					
№ п/п	МСК-64 зона 2		№ п/п	МСК-64 зона 2	
	Х	Y		Х	Y
	м	м		м	м
1	520677.56	2303290.97	89	520432.81	2313671.99
2	520842.52	2303473.86	90	520559.90	2313536.92
3	520999.23	2303663.87	91	520643.58	2313443.49
4	521121.17	2303825.34	92	520796.37	2313259.73
5	521255.16	2304019.68	93	520866.00	2313170.02
6	521392.04	2304236.61	94	520940.87	2313069.38
7	521505.75	2304438.78	95	521077.64	2312870.51
8	521599.92	2304622.48	96	521140.12	2312772.84
9	521639.20	2304703.38	97	521204.30	2312667.84
10	521738.71	2304928.68	98	521336.69	2312430.76
11	521812.56	2305117.07	99	521374.60	2312356.50
12	521835.24	2305181.12	100	521444.15	2312214.63
13	521904.64	2305387.99	101	521539.48	2311998.07
14	521948.37	2305538.11	102	521570.38	2311920.62
15	521978.49	2305650.10	103	521641.99	2311729.16
16	522017.01	2305811.63	104	521703.62	2311544.22
17	522022.71	2305839.14	105	521727.24	2311464.25
18	522033.82	2305887.98	106	521779.87	2311271.66
19	522058.16	2306013.91	107	521832.28	2311045.77
20	522078.27	2306130.21	108	521869.75	2310844.80
21	522111.75	2306372.14	109	521903.10	2310610.54
22	522124.25	2306497.73	110	521914.95	2310495.21
23	522133.71	2306615.38	111	521926.63	2310370.31
24	522145.08	2306861.39	112	521941.24	2310069.45
25	522145.86	2307065.78	113	522045.84	2307063.92
26	522041.18	2310072.97	114	522045.01	2306861.87
27	522026.50	2310375.85	115	522033.81	2306620.77
28	522014.62	2310503.57	116	522024.56	2306505.20

Сектор 9					
№ п/п	МСК-64 зона 2		№ п/п	МСК-64 зона 2	
	X	Y		X	Y
	м	м		м	м
29	522002.56	2310620.97	117	522012.26	2306382.76
30	521975.76	2310811.19	118	521979.49	2306146.03
31	521935.95	2311036.12	119	521959.82	2306031.77
32	521922.36	2311102.69	120	521935.93	2305908.63
33	521865.59	2311342.35	121	521925.63	2305863.35
34	521824.19	2311488.87	122	521919.02	2305831.46
35	521798.72	2311575.12	123	521881.83	2305675.85
36	521736.66	2311761.25	124	521852.42	2305566.16
37	521664.43	2311954.63	125	521808.15	2305414.49
38	521631.10	2312038.16	126	521741.67	2305216.54
39	521533.43	2312259.78	127	521718.49	2305151.01
40	521464.54	2312400.14	128	521645.57	2304965.12
41	521423.65	2312480.24	129	521547.97	2304744.35
42	521290.87	2312717.99	130	521511.55	2304669.34
43	521224.99	2312825.65	131	521418.39	2304487.39
44	521161.46	2312925.12	132	521307.08	2304289.40
45	521021.91	2313128.05	133	521173.34	2304077.18
46	520945.28	2313230.90	134	521041.79	2303886.22
47	520874.21	2313322.55	135	520921.51	2303726.83
48	520718.05	2313510.32	136	520768.00	2303540.55
49	520632.38	2313605.78	137	520606.39	2303361.26
50	520504.96	2313741.24	138	520466.54	2303218.73
51	520360.58	2313883.00	139	520331.47	2303091.65
52	520177.69	2314047.97	140	520238.04	2303007.97
53	519987.68	2314204.67	141	520054.27	2302855.18
54	519826.21	2314326.61	142	519964.56	2302785.54
55	519631.87	2314460.59	143	519863.92	2302710.67
56	519414.93	2314597.48	144	519665.05	2302573.90
57	519212.77	2314711.18	145	519567.38	2302511.43
58	519029.07	2314805.35	146	519462.38	2302447.25
59	518948.17	2314844.63	147	519225.30	2302314.86
60	518722.88	2314944.14	148	519151.03	2302276.95
61	518534.49	2315017.99	149	519009.16	2302207.40
62	518470.44	2315040.67	150	518792.60	2302112.07
63	518263.57	2315110.07	151	518715.15	2302081.18
64	518113.45	2315153.80	152	518523.69	2302009.56
65	518026.71	2315177.54	153	518338.74	2301947.94
66	517763.58	2315239.25	154	518258.78	2301924.32
67	517637.65	2315263.59	155	518066.18	2301871.69
68	517521.35	2315283.69	156	517876.89	2301827.10
69	517416.80	2315299.42	157	517895.20	2301728.77
70	517405.46	2315200.09	158	518136.87	2301785.97
71	517505.53	2315184.91	159	518283.39	2301827.36
72	517619.79	2315165.24	160	518369.64	2301852.84



Сектор 9					
№ п/п	МСК-64 зона 2		№ п/п	МСК-64 зона 2	
	Х	У		Х	У
	м	м		м	м
73	517742.93	2315141.35	161	518555.78	2301914.89
74	518004.98	2315079.87	162	518749.15	2301987.13
75	518085.40	2315057.85	163	518832.69	2302020.45
76	518237.07	2315013.57	164	519054.31	2302118.12
77	518435.01	2314947.09	165	519194.68	2302187.01
78	518500.55	2314923.92	166	519274.78	2302227.90
79	518686.44	2314851.00	167	519512.53	2302360.68
80	518907.20	2314753.40	168	519620.19	2302426.56
81	518982.21	2314716.99	169	519719.66	2302490.09
82	519164.17	2314623.83	170	519922.59	2302629.63
83	519362.15	2314512.52	171	520025.44	2302706.27
84	519574.37	2314378.77	172	520117.10	2302777.33
85	519765.33	2314247.23	173	520304.87	2302933.50
86	519924.72	2314126.96	174	520400.33	2303019.17
87	520111.00	2313973.45	175	520535.79	2303146.59
88	520290.28	2313811.84	1	520677.56	2303290.97
<b>Ограничения использования объектов недвижимости и осуществления деятельности</b>					
1) Ограничения определяются в зависимости от местоположения объекта;					
2) Высота объектов не должна превышать максимальную абсолютную отметку верха в диапазоне Н=145.00 м – 150.00 м в Балтийской системе высот 1977 г.;					
3) Ограничения распространяются на новые и реконструируемые объекты/сооружения.					

Сектор 10					
№ п/п	МСК-64 зона 2		№ п/п	МСК-64 зона 2	
	Х	У		Х	У
	м	м		м	м
1	520606.39	2303361.26	89	520360.67	2313602.73
2	520768.00	2303540.55	90	520487.41	2313468.06
3	520921.51	2303726.83	91	520569.11	2313376.65
4	521041.79	2303886.22	92	520718.53	2313196.90
5	521173.34	2304077.18	93	520786.73	2313109.13
6	521307.08	2304289.40	94	520859.83	2313010.71
7	521418.39	2304487.39	95	520993.83	2312815.90
8	521511.55	2304669.34	96	521055.25	2312720.03
9	521547.97	2304744.35	97	521117.72	2312617.69
10	521645.57	2304965.12	98	521249.73	2312381.28
11	521718.49	2305151.01	99	521284.66	2312312.86
12	521741.67	2305216.54	100	521354.86	2312169.48
13	521808.15	2305414.49	101	521434.26	2311989.50
14	521852.42	2305566.16	102	521460.97	2311926.55
15	521881.83	2305675.85	103	521547.32	2311697.07
16	521919.02	2305831.46	104	521608.52	2311513.31

Сектор 10					
№ п/п	МСК-64 зона 2		№ п/п	МСК-64 зона 2	
	X	Y		X	Y
	м	м		м	м
17	521925.63	2305863.35	105	521630.28	2311439.64
18	521935.93	2305908.63	106	521682.33	2311249.64
19	521959.82	2306031.77	107	521733.87	2311027.84
20	521979.49	2306146.03	108	521771.03	2310828.85
21	522012.26	2306382.76	109	521807.66	2310566.30
22	522024.56	2306505.20	110	521826.76	2310364.78
23	522033.81	2306620.77	111	521841.30	2310065.93
24	522045.01	2306861.87	112	521945.81	2307062.06
25	522045.84	2307063.92	113	521943.28	2306819.60
26	521941.24	2310069.45	114	521938.89	2306697.07
27	521926.63	2310370.31	115	521924.87	2306512.67
28	521914.95	2310495.21	116	521912.78	2306393.38
29	521903.10	2310610.54	117	521880.71	2306161.85
30	521869.75	2310844.80	118	521861.47	2306049.63
31	521832.28	2311045.77	119	521838.03	2305929.29
32	521779.87	2311271.66	120	521828.54	2305887.57
33	521727.24	2311464.25	121	521821.03	2305851.30
34	521703.62	2311544.22	122	521785.17	2305701.60
35	521641.99	2311729.16	123	521756.48	2305594.22
36	521570.38	2311920.62	124	521711.65	2305441.00
37	521539.48	2311998.07	125	521648.09	2305251.97
38	521444.15	2312214.63	126	521608.87	2305145.09
39	521374.60	2312356.50	127	521535.42	2304962.29
40	521336.69	2312430.76	128	521456.75	2304785.31
41	521204.30	2312667.84	129	521423.19	2304716.21
42	521140.12	2312772.84	130	521331.04	2304535.99
43	521077.64	2312870.51	131	521222.13	2304342.19
44	520940.87	2313069.38	132	521091.52	2304134.68
45	520866.00	2313170.02	133	520962.41	2303947.10
46	520796.37	2313259.73	134	520843.80	2303789.78
47	520643.58	2313443.49	135	520693.49	2303607.25
48	520559.90	2313536.92	136	520535.22	2303431.55
49	520432.81	2313671.99	137	520397.28	2303290.88
50	520290.28	2313811.84	138	520262.61	2303164.13
51	520111.00	2313973.45	139	520171.20	2303082.43
52	519924.72	2314126.96	140	519991.45	2302933.02
53	519765.33	2314247.23	141	519903.68	2302864.82
54	519574.37	2314378.77	142	519805.25	2302791.72
55	519362.15	2314512.52	143	519610.44	2302657.72
56	519164.17	2314623.83	144	519514.57	2302596.29
57	518982.21	2314716.99	145	519412.23	2302533.83
58	518907.20	2314753.40	146	519175.82	2302401.82
59	518686.44	2314851.00	147	519107.39	2302366.89
60	518500.55	2314923.92	148	518964.01	2302296.69

Сектор 10					
№ п/п	МСК-64 зона 2		№ п/п	МСК-64 зона 2	
	X	Y		X	Y
	м	м		м	м
61	518435.01	2314947.09	149	518784.03	2302217.29
62	518237.07	2315013.57	150	518721.08	2302190.59
63	518085.40	2315057.85	151	518491.60	2302104.23
64	518004.98	2315079.87	152	518307.84	2302043.04
65	517742.93	2315141.35	153	518234.16	2302021.28
66	517619.79	2315165.24	154	518044.17	2301969.23
67	517505.53	2315184.91	155	517858.57	2301925.43
68	517405.46	2315200.09	156	517876.29	2301830.28
69	517208.81	2315223.69	157	517876.89	2301827.10
70	517199.91	2315124.09	158	518066.18	2301871.69
71	517419.54	2315097.41	159	518258.78	2301924.32
72	517601.93	2315066.89	160	518338.74	2301947.94
73	517722.27	2315043.46	161	518523.69	2302009.56
74	517983.24	2314982.19	162	518715.15	2302081.18
75	518057.34	2314961.90	163	518792.60	2302112.07
76	518210.56	2314917.08	164	519009.16	2302207.40
77	518399.58	2314853.52	165	519151.03	2302276.95
78	518506.47	2314814.30	166	519225.30	2302314.86
79	518689.26	2314740.85	167	519462.38	2302447.25
80	518866.24	2314662.18	168	519567.38	2302511.43
81	518935.35	2314628.62	169	519665.05	2302573.90
82	519115.56	2314536.47	170	519863.92	2302710.67
83	519309.36	2314427.56	171	519964.56	2302785.54
84	519516.87	2314296.95	172	520054.27	2302855.18
85	519704.44	2314167.85	173	520238.04	2303007.97
86	519861.76	2314049.24	174	520331.47	2303091.65
87	520044.30	2313898.93	175	520466.54	2303218.73
88	520219.99	2313740.67	1	520606.39	2303361.26
<b>Ограничения использования объектов недвижимости и осуществления деятельности</b>					
1) Ограничения определяются в зависимости от местоположения объекта;					
2) Высота объектов не должна превышать максимальную абсолютную отметку верха в диапазоне Н=140.00 м – 145.00 м в Балтийской системе высот 1977 г.;					
3) Ограничения распространяются на новые и реконструируемые объекты/сооружения.					

Сектор 11					
№ п/п	МСК-64 зона 2		№ п/п	МСК-64 зона 2	
	X	Y		X	Y
	м	м		м	м
1	520535.22	2303431.55	87	520310.08	2313511.01
2	520693.49	2303607.25	88	520441.23	2313370.22
3	520843.80	2303789.78	89	520494.65	2313309.81
4	520962.41	2303947.10	90	520640.69	2313134.08

Сектор 11					
№ п/п	МСК-64 зона 2		№ п/п	МСК-64 зона 2	
	X	Y		X	Y
	м	м		м	м
5	521091.52	2304134.68	91	520707.45	2313048.25
6	521222.13	2304342.19	92	520778.79	2312952.04
7	521331.04	2304535.99	93	520910.01	2312761.29
8	521423.19	2304716.21	94	520970.39	2312667.23
9	521456.75	2304785.31	95	521050.44	2312533.49
10	521535.42	2304962.29	96	521089.46	2312466.41
11	521608.87	2305145.09	97	521194.72	2312269.21
12	521648.09	2305251.97	98	521265.57	2312124.33
13	521711.65	2305441.00	99	521341.00	2311953.21
14	521756.48	2305594.22	100	521382.28	2311852.62
15	521785.17	2305701.60	101	521452.65	2311664.98
16	521821.03	2305851.30	102	521513.42	2311482.41
17	521828.54	2305887.57	103	521533.32	2311415.02
18	521838.03	2305929.29	104	521584.79	2311227.63
19	521861.47	2306049.63	105	521635.46	2311009.90
20	521880.71	2306161.85	106	521672.31	2310812.90
21	521912.78	2306393.38	107	521707.86	2310558.76
22	521924.87	2306512.67	108	521726.90	2310359.25
23	521938.89	2306697.07	109	521741.36	2310062.40
24	521943.28	2306819.60	110	521845.79	2307060.20
25	521945.81	2307062.06	111	521843.35	2306823.73
26	521841.30	2310065.93	112	521837.04	2306672.96
27	521826.76	2310364.78	113	521821.48	2306481.18
28	521807.66	2310566.30	114	521793.46	2306249.39
29	521771.03	2310828.85	115	521763.12	2306067.49
30	521733.87	2311027.84	116	521740.14	2305949.94
31	521682.33	2311249.64	117	521731.45	2305911.78
32	521630.28	2311439.64	118	521723.04	2305871.14
33	521608.52	2311513.31	119	521688.50	2305727.35
34	521547.32	2311697.07	120	521660.53	2305622.27
35	521460.97	2311926.55	121	521615.16	2305467.50
36	521434.26	2311989.50	122	521554.51	2305287.40
37	521354.86	2312169.48	123	521516.13	2305182.43
38	521284.66	2312312.86	124	521428.18	2304966.17
39	521249.73	2312381.28	125	521352.36	2304798.06
40	521117.72	2312617.69	126	521243.68	2304584.60
41	521055.25	2312720.03	127	521137.17	2304394.98
42	520993.83	2312815.90	128	521009.70	2304192.18
43	520859.83	2313010.71	129	520883.02	2304007.99
44	520786.73	2313109.13	130	520766.09	2303852.74
45	520718.53	2313196.90	131	520618.97	2303673.94
46	520569.11	2313376.65	132	520464.06	2303501.85
47	520487.41	2313468.06	133	520305.56	2303341.47
48	520360.67	2313602.73	134	520164.77	2303210.32

Сектор 11					
№ п/п	МСК-64 зона 2		№ п/п	МСК-64 зона 2	
	X	Y		X	Y
	м	м		м	м
49	520219.99	2313740.67	135	520104.36	2303156.90
50	520044.30	2313898.93	136	519928.62	2303010.86
51	519861.76	2314049.24	137	519842.79	2302944.10
52	519704.44	2314167.85	138	519746.58	2302872.76
53	519516.87	2314296.95	139	519555.83	2302741.54
54	519309.36	2314427.56	140	519461.77	2302681.16
55	519115.56	2314536.47	141	519328.03	2302601.11
56	518935.35	2314628.62	142	519260.95	2302562.09
57	518866.24	2314662.18	143	519063.75	2302456.83
58	518689.26	2314740.85	144	518918.86	2302385.98
59	518506.47	2314814.30	145	518747.74	2302310.55
60	518399.58	2314853.52	146	518647.14	2302269.28
61	518210.56	2314917.08	147	518459.51	2302198.91
62	518057.34	2314961.90	148	518276.94	2302138.14
63	517983.24	2314982.19	149	518209.55	2302118.24
64	517722.27	2315043.46	150	518022.15	2302066.77
65	517601.93	2315066.89	151	517840.14	2302024.42
66	517419.54	2315097.41	152	517858.57	2301925.43
67	517199.91	2315124.09	153	518044.17	2301969.23
68	517194.54	2315063.94	154	518234.16	2302021.28
69	517191.01	2315024.49	155	518307.84	2302043.04
70	517402.17	2314998.89	156	518491.60	2302104.23
71	517584.07	2314968.54	157	518721.08	2302190.59
72	517701.62	2314945.56	158	518784.03	2302217.29
73	517961.51	2314884.51	159	518964.01	2302296.69
74	518029.28	2314865.96	160	519107.39	2302366.89
75	518184.05	2314820.59	161	519175.82	2302401.82
76	518364.16	2314759.94	162	519412.23	2302533.83
77	518469.13	2314721.56	163	519514.57	2302596.29
78	518685.38	2314633.61	164	519610.44	2302657.72
79	518853.49	2314557.79	165	519805.25	2302791.72
80	519066.96	2314449.11	166	519903.68	2302864.82
81	519256.57	2314342.60	167	519991.45	2302933.02
82	519459.37	2314215.13	168	520171.20	2303082.43
83	519643.56	2314088.46	169	520262.61	2303164.13
84	519798.81	2313971.53	170	520397.28	2303290.88
85	519977.61	2313824.41	1	520535.22	2303431.55
86	520149.70	2313669.50	-	-	-
<b>Ограничения использования объектов недвижимости и осуществления деятельности</b>					
1) Ограничения определяются в зависимости от местоположения объекта;					
2) Высота объектов не должна превышать максимальную абсолютную отметку верха в диапазоне Н=135.00 м – 140.00 м в Балтийской системе высот 1977 г.;					
3) Ограничения распространяются на новые и реконструируемые объекты/сооружения.					



Сектор 12					
№ п/п	МСК-64 зона 2		№ п/п	МСК-64 зона 2	
	X	Y		X	Y
	м	м		м	м
1	520464.06	2303501.85	85	520628.18	2312987.36
2	520618.97	2303673.94	86	520697.75	2312893.37
3	520766.09	2303852.74	87	520841.67	2312683.06
4	520883.02	2304007.99	88	520885.52	2312614.42
5	521009.70	2304192.18	89	520962.07	2312486.52
6	521137.17	2304394.98	90	521001.41	2312419.05
7	521243.68	2304584.60	91	521104.78	2312225.57
8	521352.36	2304798.06	92	521176.28	2312079.18
9	521428.18	2304966.17	93	521247.74	2311916.92
10	521516.13	2305182.43	94	521288.23	2311818.61
11	521554.51	2305287.40	95	521357.98	2311632.88
12	521615.16	2305467.50	96	521418.32	2311451.51
13	521660.53	2305622.27	97	521436.36	2311390.40
14	521688.50	2305727.35	98	521487.25	2311205.61
15	521723.04	2305871.14	99	521537.05	2310991.96
16	521731.45	2305911.78	100	521573.59	2310796.95
17	521740.14	2305949.94	101	521608.06	2310551.21
18	521763.12	2306067.49	102	521627.03	2310353.71
19	521793.46	2306249.39	103	521641.43	2310058.88
20	521821.48	2306481.18	104	521745.76	2307058.34
21	521837.04	2306672.96	105	521743.43	2306827.86
22	521843.35	2306823.73	106	521737.47	2306682.81
23	521845.79	2307060.20	107	521722.13	2306492.28
24	521741.36	2310062.40	108	521694.93	2306266.76
25	521726.90	2310359.25	109	521658.17	2306050.48
26	521707.86	2310558.76	110	521642.24	2305970.60
27	521672.31	2310812.90	111	521634.37	2305936.00
28	521635.46	2311009.90	112	521625.05	2305890.97
29	521584.79	2311227.63	113	521591.84	2305753.10
30	521533.32	2311415.02	114	521564.58	2305650.33
31	521513.42	2311482.41	115	521518.67	2305494.01
32	521452.65	2311664.98	116	521460.93	2305322.83
33	521382.28	2311852.62	117	521423.39	2305219.77
34	521341.00	2311953.21	118	521337.93	2305009.31
35	521265.57	2312124.33	119	521246.47	2304809.93
36	521194.72	2312269.21	120	521156.32	2304633.20
37	521089.46	2312466.41	121	521052.21	2304447.77
38	521050.44	2312533.49	122	520927.88	2304249.68
39	520970.39	2312667.23	123	520803.64	2304068.87
40	520910.01	2312761.29	124	520688.38	2303915.70
41	520778.79	2312952.04	125	520544.45	2303740.64
42	520707.45	2313048.25	126	520392.89	2303572.14
43	520640.69	2313134.08	127	520238.40	2303415.63
44	520494.65	2313309.81	128	520072.33	2303261.41

Сектор 12					
№ п/п	МСК-64 зона 2		№ п/п	МСК-64 зона 2	
	X	Y		X	Y
	м	м		м	м
45	520441.23	2313370.22	129	519921.32	2303132.72
46	520310.08	2313511.01	130	519781.91	2303023.37
47	520149.70	2313669.50	131	519687.91	2302953.80
48	519977.61	2313824.41	132	519477.60	2302809.88
49	519798.81	2313971.53	133	519408.96	2302766.03
50	519643.56	2314088.46	134	519281.06	2302689.48
51	519459.37	2314215.13	135	519213.59	2302650.14
52	519256.57	2314342.60	136	519020.11	2302546.77
53	519066.96	2314449.11	137	518873.71	2302475.27
54	518853.49	2314557.79	138	518711.45	2302403.81
55	518685.38	2314633.61	139	518613.14	2302363.33
56	518469.13	2314721.56	140	518427.41	2302293.58
57	518364.16	2314759.94	141	518246.03	2302233.24
58	518184.05	2314820.59	142	518184.93	2302215.20
59	518029.28	2314865.96	143	518000.14	2302164.31
60	517961.51	2314884.51	144	517786.48	2302114.51
61	517701.62	2314945.56	145	517634.69	2302086.00
62	517584.07	2314968.54	146	517650.58	2301987.24
63	517402.17	2314998.89	147	517804.42	2302016.10
64	517191.01	2315024.49	148	517840.14	2302024.42
65	517182.11	2314924.88	149	518022.15	2302066.77
66	517384.81	2314900.36	150	518209.55	2302118.24
67	517601.08	2314863.59	151	518276.94	2302138.14
68	517829.79	2314814.73	152	518459.51	2302198.91
69	518001.23	2314770.01	153	518647.14	2302269.28
70	518157.55	2314724.10	154	518747.74	2302310.55
71	518328.73	2314666.36	155	518918.86	2302385.98
72	518431.78	2314628.82	156	519063.75	2302456.83
73	518642.24	2314543.36	157	519260.95	2302562.09
74	518841.62	2314451.90	158	519328.03	2302601.11
75	519018.35	2314361.76	159	519461.77	2302681.16
76	519203.78	2314257.64	160	519555.83	2302741.54
77	519401.87	2314133.31	161	519746.58	2302872.76
78	519582.68	2314009.08	162	519842.79	2302944.10
79	519735.85	2313893.82	163	519928.62	2303010.86
80	519910.91	2313749.89	164	520104.36	2303156.90
81	520079.41	2313598.33	165	520164.77	2303210.32
82	520235.92	2313443.85	166	520305.56	2303341.47
83	520390.14	2313277.78	1	520464.06	2303501.85
84	520518.83	2313126.77	-	-	-

Сектор 12					
№ п/п	МСК-64 зона 2		№ п/п	МСК-64 зона 2	
	X	Y		X	Y
	м	м		м	м
Ограничения использования объектов недвижимости и осуществления деятельности					
1) Ограничения определяются в зависимости от местоположения объекта;					
2) Высота объектов не должна превышать максимальную абсолютную отметку верха в диапазоне Н=130.00 м – 135.00 м в Балтийской системе высот 1977 г.;					
3) Ограничения распространяются на новые и реконструируемые объекты/сооружения.					

Сектор 13					
№ п/п	МСК-64 зона 2		№ п/п	МСК-64 зона 2	
	Х	У		Х	У
	м	м		м	м
1	520392.89	2303572.14	80	520161.76	2313376.69
2	520544.45	2303740.64	81	520312.75	2313214.33
3	520688.38	2303915.70	82	520440.22	2313064.93
4	520803.64	2304068.87	83	520548.90	2312926.48
5	520927.88	2304249.68	84	520616.70	2312834.70
6	521052.21	2304447.77	85	520756.26	2312630.88
7	521156.32	2304633.20	86	520817.35	2312534.50
8	521246.47	2304809.93	87	520913.36	2312371.70
9	521337.93	2305009.31	88	521028.96	2312153.40
10	521423.39	2305219.77	89	521113.14	2311975.98
11	521460.93	2305322.83	90	521194.18	2311784.61
12	521518.67	2305494.01	91	521273.64	2311570.68
13	521564.58	2305650.33	92	521339.40	2311365.79
14	521591.84	2305753.10	93	521389.71	2311183.60
15	521625.05	2305890.97	94	521438.64	2310974.02
16	521634.37	2305936.00	95	521479.50	2310749.50
17	521642.24	2305970.60	96	521508.27	2310543.67
18	521658.17	2306050.48	97	521527.16	2310348.18
19	521694.93	2306266.76	98	521541.49	2310055.36
20	521722.13	2306492.28	99	521645.73	2307056.48
21	521737.47	2306682.81	100	521643.50	2306831.99
22	521743.43	2306827.86	101	521637.89	2306692.67
23	521745.76	2307058.34	102	521622.79	2306503.39
24	521641.43	2310058.88	103	521596.41	2306284.12
25	521627.03	2310353.71	104	521560.50	2306071.93
26	521608.06	2310551.21	105	521544.35	2305991.25
27	521573.59	2310796.95	106	521537.28	2305960.21
28	521537.05	2310991.96	107	521527.05	2305910.81
29	521487.25	2311205.61	108	521495.18	2305778.86
30	521436.36	2311390.40	109	521468.64	2305678.39
31	521418.32	2311451.51	110	521422.18	2305520.51
32	521357.98	2311632.88	111	521367.35	2305358.26

Сектор 13					
№ п/п	МСК-64 зона 2		№ п/п	МСК-64 зона 2	
	X	Y		X	Y
	м	м		м	м
33	521288.23	2311818.61	112	521330.65	2305257.12
34	521247.74	2311916.92	113	521247.68	2305052.46
35	521176.28	2312079.18	114	521158.10	2304856.79
36	521104.78	2312225.57	115	521068.97	2304681.81
37	521001.41	2312419.05	116	520950.43	2304473.53
38	520962.07	2312486.52	117	520846.06	2304307.18
39	520885.52	2312614.42	118	520724.26	2304129.75
40	520841.67	2312683.06	119	520610.67	2303978.66
41	520697.75	2312893.37	120	520469.93	2303807.33
42	520628.18	2312987.36	121	520321.72	2303642.43
43	520518.83	2313126.77	122	520171.24	2303489.79
44	520390.14	2313277.78	123	520008.88	2303338.80
45	520235.92	2313443.85	124	519859.48	2303211.33
46	520079.41	2313598.33	125	519721.03	2303102.65
47	519910.91	2313749.89	126	519629.24	2303034.84
48	519735.85	2313893.82	127	519425.42	2302895.29
49	519582.68	2314009.08	128	519329.05	2302834.20
50	519401.87	2314133.31	129	519166.24	2302738.19
51	519203.78	2314257.64	130	518947.94	2302622.59
52	519018.35	2314361.76	131	518770.51	2302538.42
53	518841.62	2314451.90	132	518579.14	2302457.38
54	518642.24	2314543.36	133	518365.22	2302377.91
55	518431.78	2314628.82	134	518160.32	2302312.15
56	518328.73	2314666.36	135	517978.12	2302261.85
57	518157.55	2314724.10	136	517768.55	2302212.92
58	518001.23	2314770.01	137	517618.79	2302184.75
59	517829.79	2314814.73	138	517634.69	2302086.00
60	517601.08	2314863.59	139	517786.48	2302114.51
61	517384.81	2314900.36	140	518000.14	2302164.31
62	517182.11	2314924.88	141	518184.93	2302215.20
63	517173.21	2314825.28	142	518246.03	2302233.24
64	517367.44	2314801.83	143	518427.41	2302293.58
65	517579.63	2314765.93	144	518613.14	2302363.33
66	517802.83	2314718.35	145	518711.45	2302403.81
67	517973.17	2314674.06	146	518873.71	2302475.27
68	518131.04	2314627.60	147	519020.11	2302546.77
69	518293.30	2314572.78	148	519213.59	2302650.14
70	518394.44	2314536.08	149	519281.06	2302689.48
71	518599.10	2314453.11	150	519408.96	2302766.03
72	518794.76	2314363.54	151	519477.60	2302809.88
73	518969.75	2314274.40	152	519687.91	2302953.80
74	519178.02	2314155.86	153	519781.91	2303023.37
75	519344.37	2314051.49	154	519921.32	2303132.72
76	519521.80	2313929.70	155	520072.33	2303261.41

Сектор 13					
№ п/п	МСК-64 зона 2		№ п/п	МСК-64 зона 2	
	Х	У		Х	У
	м	м		м	м
77	519672.89	2313816.11	156	520238.40	2303415.63
78	519844.21	2313675.37	1	520392.89	2303572.14
79	520009.12	2313527.17	-	-	-
<b>Ограничения использования объектов недвижимости и осуществления деятельности</b>					
1) Ограничения определяются в зависимости от местоположения объекта;					
2) Высота объектов не должна превышать максимальную абсолютную отметку верха в диапазоне Н=125.00 м – 130.00 м в Балтийской системе высот 1977 г.;					
3) Ограничения распространяются на новые и реконструируемые объекты/сооружения.					

Сектор 14					
№ п/п	МСК-64 зона 2		№ п/п	МСК-64 зона 2	
	Х	У		Х	У
	м	м		м	м
1	520171.24	2303489.79	76	519609.93	2313738.40
2	520321.72	2303642.43	77	519777.52	2313600.86
3	520469.93	2303807.33	78	519938.83	2313456.00
4	520610.67	2303978.66	79	520087.60	2313309.53
5	520724.26	2304129.75	80	520235.36	2313150.88
6	520846.06	2304307.18	81	520375.58	2312985.54
7	520950.43	2304473.53	82	520486.56	2312843.07
8	521068.97	2304681.81	83	520616.13	2312662.12
9	521158.10	2304856.79	84	520730.57	2312484.80
10	521247.68	2305052.46	85	520825.31	2312324.34
11	521330.65	2305257.12	86	520937.40	2312113.03
12	521367.35	2305358.26	87	521020.85	2311937.48
13	521422.18	2305520.51	88	521100.13	2311750.60
14	521468.64	2305678.39	89	521177.79	2311542.05
15	521495.18	2305778.86	90	521242.45	2311341.17
16	521527.05	2305910.81	91	521292.17	2311161.58
17	521537.28	2305960.21	92	521340.23	2310956.08
18	521544.35	2305991.25	93	521380.25	2310737.16
19	521560.50	2306071.93	94	521408.47	2310536.12
20	521596.41	2306284.12	95	521427.29	2310342.65
21	521622.79	2306503.39	96	521441.55	2310051.84
22	521637.89	2306692.67	97	521545.71	2307054.63
23	521643.50	2306831.99	98	521543.58	2306836.12
24	521645.73	2307056.48	99	521538.32	2306702.52
25	521541.49	2310055.36	100	521523.44	2306514.49
26	521527.16	2310348.18	101	521497.88	2306301.49
27	521508.27	2310543.67	102	521462.83	2306093.38
28	521479.50	2310749.50	103	521446.45	2306011.91
29	521438.64	2310974.02	104	521440.20	2305984.43



Сектор 14					
№ п/п	МСК-64 зона 2		№ п/п	МСК-64 зона 2	
	X	Y		X	Y
	м	м		м	м
30	521389.71	2311183.60	105	521429.06	2305930.65
31	521339.40	2311365.79	106	521398.51	2305804.61
32	521273.64	2311570.68	107	521364.91	2305679.35
33	521194.18	2311784.61	108	521308.16	2305493.45
34	521113.14	2311975.98	109	521237.91	2305294.46
35	521028.96	2312153.40	110	521157.44	2305095.60
36	520913.36	2312371.70	111	521069.74	2304903.66
37	520817.35	2312534.50	112	520981.61	2304730.41
38	520756.26	2312630.88	113	520867.40	2304529.42
39	520616.70	2312834.70	114	520764.24	2304364.68
40	520548.90	2312926.48	115	520644.88	2304190.63
41	520440.22	2313064.93	116	520532.96	2304041.62
42	520312.75	2313214.33	117	520395.41	2303874.03
43	520161.76	2313376.69	118	520250.56	2303712.72
44	520009.12	2313527.17	119	520104.09	2303563.95
45	519844.21	2313675.37	120	519945.43	2303416.19
46	519672.89	2313816.11	121	519780.09	2303275.97
47	519521.80	2313929.70	122	519637.61	2303164.99
48	519344.37	2314051.49	123	519456.66	2303035.43
49	519178.02	2314155.86	124	519279.35	2302920.99
50	518969.75	2314274.40	125	519118.88	2302826.24
51	518794.76	2314363.54	126	518907.57	2302714.15
52	518599.10	2314453.11	127	518732.02	2302630.70
53	518394.44	2314536.08	128	518545.14	2302551.42
54	518293.30	2314572.78	129	518336.58	2302473.77
55	518131.04	2314627.60	130	518135.70	2302409.11
56	517973.17	2314674.06	131	517956.11	2302359.39
57	517802.83	2314718.35	132	517750.61	2302311.33
58	517579.63	2314765.93	133	517602.90	2302283.50
59	517367.44	2314801.83	134	517618.79	2302184.75
60	517173.21	2314825.28	135	517768.55	2302212.92
61	517166.51	2314750.26	136	517978.12	2302261.85
62	517164.31	2314725.68	137	518160.32	2302312.15
63	517350.08	2314703.30	138	518365.22	2302377.91
64	517558.19	2314668.26	139	518579.14	2302457.38
65	517775.88	2314621.98	140	518770.51	2302538.42
66	517945.12	2314578.12	141	518947.94	2302622.59
67	518104.54	2314531.11	142	519166.24	2302738.19
68	518257.87	2314479.20	143	519329.05	2302834.20
69	518357.10	2314443.34	144	519425.42	2302895.29
70	518555.96	2314362.87	145	519629.24	2303034.84
71	518747.90	2314275.17	146	519721.03	2303102.65
72	518921.14	2314187.04	147	519859.48	2303211.33
73	519122.13	2314072.83	148	520008.88	2303338.80

Сектор 14					
№ п/п	МСК-64 зона 2		№ п/п	МСК-64 зона 2	
	X	Y		X	Y
	м	м		м	м
74	519286.87	2313969.67	1	520171.24	2303489.79
75	519460.92	2313850.32	-	-	-
<b>Ограничения использования объектов недвижимости и осуществления деятельности</b>					
1) Ограничения определяются в зависимости от местоположения объекта;					
2) Высота объектов не должна превышать максимальную абсолютную отметку верха в диапазоне Н=120.00 м – 125.00 м в Балтийской системе высот 1977 г.;					
3) Ограничения распространяются на новые и реконструируемые объекты/сооружения.					

Сектор 15					
№ п/п	МСК-64 зона 2		№ п/п	МСК-64 зона 2	
	X	Y		X	Y
	м	м		м	м
1	520104.09	2303563.95	74	519868.54	2313384.83
2	520250.56	2303712.72	75	520013.45	2313242.37
3	520395.41	2303874.03	76	520157.97	2313087.43
4	520532.96	2304041.62	77	520295.17	2312925.97
5	520644.88	2304190.63	78	520405.09	2312785.10
6	520764.24	2304364.68	79	520531.45	2312608.81
7	520867.40	2304529.42	80	520643.78	2312435.10
8	520981.61	2304730.41	81	520737.27	2312276.99
9	521069.74	2304903.66	82	520845.84	2312072.66
10	521157.44	2305095.60	83	520928.57	2311898.99
11	521237.91	2305294.46	84	521006.08	2311716.60
12	521308.16	2305493.45	85	521081.93	2311513.41
13	521364.91	2305679.35	86	521145.49	2311316.56
14	521398.51	2305804.61	87	521194.63	2311139.57
15	521429.06	2305930.65	88	521241.82	2310938.15
16	521440.20	2305984.43	89	521281.00	2310724.82
17	521446.45	2306011.91	90	521308.68	2310528.57
18	521462.83	2306093.38	91	521327.43	2310337.11
19	521497.88	2306301.49	92	521341.61	2310048.31
20	521523.44	2306514.49	93	521445.68	2307052.77
21	521538.32	2306702.52	94	521443.65	2306840.25
22	521543.58	2306836.12	95	521438.74	2306712.38
23	521545.71	2307054.63	96	521424.09	2306525.59
24	521441.55	2310051.84	97	521399.35	2306318.85
25	521427.29	2310342.65	98	521365.17	2306114.82
26	521408.47	2310536.12	99	521348.56	2306032.56
27	521380.25	2310737.16	100	521343.11	2306008.64
28	521340.23	2310956.08	101	521331.07	2305950.48
29	521292.17	2311161.58	102	521301.85	2305830.36
30	521242.45	2311341.17	103	521269.97	2305710.92

Сектор 15					
№ п/п	МСК-64 зона 2		№ п/п	МСК-64 зона 2	
	X	Y		X	Y
	м	м		м	м
31	521177.79	2311542.05	104	521213.94	2305526.90
32	521100.13	2311750.60	105	521145.17	2305331.80
33	521020.85	2311937.48	106	521067.19	2305138.74
34	520937.40	2312113.03	107	520981.38	2304950.52
35	520825.31	2312324.34	108	520894.25	2304779.01
36	520730.57	2312484.80	109	520784.37	2304585.30
37	520616.13	2312662.12	110	520682.42	2304422.18
38	520486.56	2312843.07	111	520565.50	2304251.52
39	520375.58	2312985.54	112	520439.72	2304085.59
40	520235.36	2313150.88	113	520320.90	2303940.73
41	520087.60	2313309.53	114	520179.39	2303783.01
42	519938.83	2313456.00	115	520036.93	2303638.10
43	519777.52	2313600.86	116	519881.98	2303493.58
44	519609.93	2313738.40	117	519720.52	2303356.38
45	519460.92	2313850.32	118	519579.65	2303246.46
46	519286.87	2313969.67	119	519403.36	2303120.10
47	519122.13	2314072.83	120	519229.65	2303007.77
48	518921.14	2314187.04	121	519071.53	2302914.29
49	518747.90	2314275.17	122	518867.20	2302805.71
50	518555.96	2314362.87	123	518693.53	2302722.99
51	518357.10	2314443.34	124	518511.13	2302645.47
52	518257.87	2314479.20	125	518307.94	2302569.63
53	518104.54	2314531.11	126	518111.09	2302506.07
54	517945.12	2314578.12	127	517934.10	2302456.93
55	517775.88	2314621.98	128	517708.02	2302405.04
56	517558.19	2314668.26	129	517587.00	2302382.26
57	517350.08	2314703.30	130	517602.80	2302284.14
58	517164.31	2314725.68	131	517602.90	2302283.50
59	517155.41	2314626.08	132	517750.61	2302311.33
60	517332.71	2314604.77	133	517956.11	2302359.39
61	517536.74	2314570.59	134	518135.70	2302409.11
62	517748.92	2314525.61	135	518336.58	2302473.77
63	517940.64	2314475.40	136	518545.14	2302551.42
64	518124.66	2314419.37	137	518732.02	2302630.70
65	518319.76	2314350.59	138	518907.57	2302714.15
66	518512.81	2314272.62	139	519118.88	2302826.24
67	518701.04	2314186.81	140	519279.35	2302920.99
68	518872.54	2314099.68	141	519456.66	2303035.43
69	519066.25	2313989.80	142	519637.61	2303164.99
70	519229.37	2313887.85	143	519780.09	2303275.97
71	519400.04	2313770.93	144	519945.43	2303416.19
72	519565.96	2313645.16	1	520104.09	2303563.95
73	519710.82	2313526.34	-	-	-

Сектор 15					
№ п/п	МСК-64 зона 2		№ п/п	МСК-64 зона 2	
	X	Y		X	Y
	м	м		м	м
Ограничения использования объектов недвижимости и осуществления деятельности					
1) Ограничения определяются в зависимости от местоположения объекта;					
2) Высота объектов не должна превышать максимальную абсолютную отметку верха в диапазоне Н=115.00 м – 120.00 м в Балтийской системе высот 1977 г.;					
3) Ограничения распространяются на новые и реконструируемые объекты/сооружения.					

Сектор 16					
№ п/п	МСК-64 зона 2		№ п/п	МСК-64 зона 2	
	Х	У		Х	У
	м	м		м	м
1	520036.93	2303638.10	73	519798.25	2313313.67
2	520179.39	2303783.01	74	519939.29	2313175.22
3	520320.90	2303940.73	75	520080.58	2313023.98
4	520439.72	2304085.59	76	520214.76	2312866.39
5	520565.50	2304251.52	77	520323.62	2312727.14
6	520682.42	2304422.18	78	520446.77	2312555.51
7	520784.37	2304585.30	79	520557.00	2312385.41
8	520894.25	2304779.01	80	520649.22	2312229.63
9	520981.38	2304950.52	81	520754.28	2312032.29
10	521067.19	2305138.74	82	520836.28	2311860.50
11	521145.17	2305331.80	83	520912.03	2311682.59
12	521213.94	2305526.90	84	520986.07	2311484.77
13	521269.97	2305710.92	85	521048.53	2311291.94
14	521301.85	2305830.36	86	521097.09	2311117.55
15	521331.07	2305950.48	87	521143.41	2310920.21
16	521343.11	2306008.64	88	521181.74	2310712.49
17	521348.56	2306032.56	89	521208.88	2310521.03
18	521365.17	2306114.82	90	521228.68	2310310.73
19	521399.35	2306318.85	91	521240.70	2310072.44
20	521424.09	2306525.59	92	521345.65	2307050.91
21	521438.74	2306712.38	93	521343.73	2306844.37
22	521443.65	2306840.25	94	521339.17	2306722.23
23	521445.68	2307052.77	95	521324.75	2306536.70
24	521341.61	2310048.31	96	521300.82	2306336.21
25	521327.43	2310337.11	97	521267.50	2306136.27
26	521308.68	2310528.57	98	521250.66	2306053.22
27	521281.00	2310724.82	99	521246.03	2306032.86
28	521241.82	2310938.15	100	521233.08	2305970.32
29	521194.63	2311139.57	101	521205.19	2305856.11
30	521145.49	2311316.56	102	521175.03	2305742.49
31	521081.93	2311513.41	103	521119.72	2305560.34
32	521006.08	2311716.60	104	521052.43	2305369.14

Сектор 16					
№ п/п	МСК-64 зона 2		№ п/п	МСК-64 зона 2	
	X	Y		X	Y
	м	м		м	м
33	520928.57	2311898.99	105	520976.94	2305181.88
34	520845.84	2312072.66	106	520893.02	2304997.38
35	520737.27	2312276.99	107	520806.90	2304827.62
36	520643.78	2312435.10	108	520701.34	2304641.19
37	520531.45	2312608.81	109	520600.60	2304479.68
38	520405.09	2312785.10	110	520486.11	2304312.40
39	520295.17	2312925.97	111	520364.32	2304151.37
40	520157.97	2313087.43	112	520246.38	2304007.42
41	520013.45	2313242.37	113	520108.22	2303853.31
42	519868.54	2313384.83	114	519969.77	2303712.26
43	519710.82	2313526.34	115	519818.53	2303570.97
44	519565.96	2313645.16	116	519660.94	2303436.80
45	519400.04	2313770.93	117	519521.68	2303327.93
46	519229.37	2313887.85	118	519350.06	2303204.78
47	519066.25	2313989.80	119	519179.95	2303094.55
48	518872.54	2314099.68	120	519024.17	2303002.33
49	518701.04	2314186.81	121	518826.83	2302897.27
50	518512.81	2314272.62	122	518655.04	2302815.27
51	518319.76	2314350.59	123	518477.13	2302739.52
52	518124.66	2314419.37	124	518279.30	2302665.49
53	517940.64	2314475.40	125	518086.47	2302603.03
54	517748.92	2314525.61	126	517912.08	2302554.47
55	517536.74	2314570.59	127	517693.75	2302504.15
56	517332.71	2314604.77	128	517571.11	2302481.01
57	517155.41	2314626.08	129	517587.00	2302382.26
58	517146.51	2314526.47	130	517708.02	2302405.04
59	517315.35	2314506.25	131	517934.10	2302456.93
60	517515.29	2314472.92	132	518111.09	2302506.07
61	517721.96	2314429.24	133	518307.94	2302569.63
62	517909.07	2314380.46	134	518511.13	2302645.47
63	518091.22	2314325.15	135	518693.53	2302722.99
64	518282.42	2314257.85	136	518867.20	2302805.71
65	518469.67	2314182.37	137	519071.53	2302914.29
66	518654.17	2314098.45	138	519229.65	2303007.77
67	518823.94	2314012.33	139	519403.36	2303120.10
68	519010.36	2313906.77	140	519579.65	2303246.46
69	519171.87	2313806.03	141	519720.52	2303356.38
70	519339.15	2313691.55	142	519881.98	2303493.58
71	519500.18	2313569.76	1	520036.93	2303638.10
72	519644.13	2313451.82	-	-	-



Сектор 16					
№ п/п	МСК-64 зона 2		№ п/п	МСК-64 зона 2	
	X	Y		X	Y
	м	м		м	м
Ограничения использования объектов недвижимости и осуществления деятельности					
1) Ограничения определяются в зависимости от местоположения объекта;					
2) Высота объектов не должна превышать максимальную абсолютную отметку верха в диапазоне Н=110.00 м – 115.00 м в Балтийской системе высот 1977 г.;					
3) Ограничения распространяются на новые и реконструируемые объекты/сооружения.					

Сектор 17					
№ п/п	МСК-64 зона 2		№ п/п	МСК-64 зона 2	
	Х	У		Х	У
	м	м		м	м
1	519969.77	2303712.26	73	519577.43	2313377.30
2	520108.22	2303853.31	74	519727.95	2313242.50
3	520246.38	2304007.42	75	519865.13	2313108.06
4	520364.32	2304151.37	76	520003.19	2312960.52
5	520486.11	2304312.40	77	520134.34	2312806.82
6	520600.60	2304479.68	78	520242.15	2312669.17
7	520701.34	2304641.19	79	520362.09	2312502.21
8	520806.90	2304827.62	80	520470.22	2312335.71
9	520893.02	2304997.38	81	520561.17	2312182.27
10	520976.94	2305181.88	82	520662.72	2311991.92
11	521052.43	2305369.14	83	520743.99	2311822.01
12	521119.72	2305560.34	84	520817.98	2311648.59
13	521175.03	2305742.49	85	520890.21	2311456.13
14	521205.19	2305856.11	86	520951.57	2311267.32
15	521233.08	2305970.32	87	520999.55	2311095.54
16	521246.03	2306032.86	88	521045.00	2310902.27
17	521250.66	2306053.22	89	521082.49	2310700.15
18	521267.50	2306136.27	90	521109.09	2310513.48
19	521300.82	2306336.21	91	521128.61	2310308.85
20	521324.75	2306536.70	92	521140.93	2310064.08
21	521339.17	2306722.23	93	521245.63	2307049.05
22	521343.73	2306844.37	94	521243.80	2306848.50
23	521345.65	2307050.91	95	521239.59	2306732.09
24	521240.70	2310072.44	96	521225.40	2306547.80
25	521228.68	2310310.73	97	521202.29	2306353.58
26	521208.88	2310521.03	98	521169.83	2306157.72
27	521181.74	2310712.49	99	521152.77	2306073.87
28	521143.41	2310920.21	100	521148.94	2306057.07
29	521097.09	2311117.55	101	521135.09	2305990.15
30	521048.53	2311291.94	102	521108.52	2305881.86
31	520986.07	2311484.77	103	521080.10	2305774.05
32	520912.03	2311682.59	104	521025.50	2305593.79

Сектор 17					
№ п/п	МСК-64 зона 2		№ п/п	МСК-64 зона 2	
	X	Y		X	Y
	м	м		м	м
33	520836.28	2311860.50	105	520959.68	2305406.48
34	520754.28	2312032.29	106	520886.69	2305225.03
35	520649.22	2312229.63	107	520804.66	2305044.24
36	520557.00	2312385.41	108	520719.54	2304876.22
37	520446.77	2312555.51	109	520618.31	2304697.08
38	520323.62	2312727.14	110	520518.78	2304537.18
39	520214.76	2312866.39	111	520406.73	2304373.28
40	520080.58	2313023.98	112	520288.92	2304217.16
41	519939.29	2313175.22	113	520171.86	2304074.12
42	519798.25	2313313.67	114	520037.06	2303923.60
43	519644.13	2313451.82	115	519902.61	2303786.42
44	519500.18	2313569.76	116	519755.08	2303648.36
45	519339.15	2313691.55	117	519601.37	2303517.21
46	519171.87	2313806.03	118	519463.72	2303409.40
47	519010.36	2313906.77	119	519296.76	2303289.46
48	518823.94	2314012.33	120	519130.25	2303181.33
49	518654.17	2314098.45	121	518976.82	2303090.38
50	518469.67	2314182.37	122	518786.46	2302988.84
51	518282.42	2314257.85	123	518616.55	2302907.56
52	518091.22	2314325.15	124	518443.13	2302833.57
53	517909.07	2314380.46	125	518250.66	2302761.34
54	517721.96	2314429.24	126	518061.86	2302699.99
55	517515.29	2314472.92	127	517890.07	2302652.01
56	517315.35	2314506.25	128	517679.48	2302603.26
57	517146.51	2314526.47	129	517555.21	2302579.77
58	517138.48	2314436.57	130	517571.11	2302481.01
59	517137.61	2314426.87	131	517693.75	2302504.15
60	517297.99	2314407.72	132	517912.08	2302554.47
61	517493.85	2314375.25	133	518086.47	2302603.03
62	517695.00	2314332.87	134	518279.30	2302665.49
63	517877.51	2314285.52	135	518477.13	2302739.52
64	518057.77	2314230.92	136	518655.04	2302815.27
65	518245.07	2314165.11	137	518826.83	2302897.27
66	518426.53	2314092.12	138	519024.17	2303002.33
67	518607.31	2314010.09	139	519179.95	2303094.55
68	518775.33	2313924.97	140	519350.06	2303204.78
69	518954.47	2313823.74	141	519521.68	2303327.93
70	519114.37	2313724.21	142	519660.94	2303436.80
71	519278.27	2313612.17	143	519818.53	2303570.97
72	519434.39	2313494.36	1	519969.77	2303712.26

Сектор 17					
№ п/п	МСК-64 зона 2		№ п/п	МСК-64 зона 2	
	X	Y		X	Y
	м	м		м	м
Ограничения использования объектов недвижимости и осуществления деятельности					
1) Ограничения определяются в зависимости от местоположения объекта;					
2) Высота объектов не должна превышать максимальную абсолютную отметку верха в диапазоне Н=105.00 м – 110.00 м в Балтийской системе высот 1977 г.;					
3) Ограничения распространяются на новые и реконструируемые объекты/сооружения.					

Сектор 18					
№ п/п	МСК-64 зона 2		№ п/п	МСК-64 зона 2	
	X	Y		X	Y
	м	м		м	м
1	519902.61	2303786.42	73	519657.66	2313171.33
2	520037.06	2303923.60	74	519790.97	2313040.90
3	520171.86	2304074.12	75	519925.80	2312897.07
4	520288.92	2304217.16	76	520053.93	2312747.25
5	520406.73	2304373.28	77	520160.68	2312611.20
6	520518.78	2304537.18	78	520277.41	2312448.91
7	520618.31	2304697.08	79	520383.44	2312286.01
8	520719.54	2304876.22	80	520473.12	2312134.92
9	520804.66	2305044.24	81	520571.16	2311951.55
10	520886.69	2305225.03	82	520651.71	2311783.52
11	520959.68	2305406.48	83	520723.93	2311614.59
12	521025.50	2305593.79	84	520794.36	2311427.49
13	521080.10	2305774.05	85	520854.62	2311242.71
14	521108.52	2305881.86	86	520902.01	2311073.52
15	521135.09	2305990.15	87	520946.59	2310884.33
16	521148.94	2306057.07	88	520983.24	2310687.81
17	521152.77	2306073.87	89	521009.29	2310505.94
18	521169.83	2306157.72	90	521028.55	2310306.96
19	521202.29	2306353.58	91	521041.16	2310055.72
20	521225.40	2306547.80	92	521145.60	2307047.19
21	521239.59	2306732.09	93	521143.87	2306852.63
22	521243.80	2306848.50	94	521140.02	2306741.94
23	521245.63	2307049.05	95	521126.06	2306558.91
24	521140.93	2310064.08	96	521103.77	2306370.94
25	521128.61	2310308.85	97	521072.16	2306179.16
26	521109.09	2310513.48	98	521054.87	2306094.53
27	521082.49	2310700.15	99	521051.86	2306081.29
28	521045.00	2310902.27	100	521037.09	2306009.99
29	520999.55	2311095.54	101	521011.86	2305907.61
30	520951.57	2311267.32	102	520985.16	2305805.62
31	520890.21	2311456.13	103	520931.28	2305627.24
32	520817.98	2311648.59	104	520866.94	2305443.83

Сектор 18					
№ п/п	МСК-64 зона 2		№ п/п	МСК-64 зона 2	
	X	Y		X	Y
	м	м		м	м
33	520743.99	2311822.01	105	520796.45	2305268.17
34	520662.72	2311991.92	106	520716.29	2305091.11
35	520561.17	2312182.27	107	520632.18	2304924.83
36	520470.22	2312335.71	108	520535.28	2304752.97
37	520362.09	2312502.21	109	520436.96	2304594.68
38	520242.15	2312669.17	110	520327.35	2304434.16
39	520134.34	2312806.82	111	520213.52	2304282.94
40	520003.19	2312960.52	112	520097.34	2304140.81
41	519865.13	2313108.06	113	519965.89	2303993.89
42	519727.95	2313242.50	114	519835.45	2303860.58
43	519577.43	2313377.30	115	519691.63	2303725.75
44	519434.39	2313494.36	116	519541.80	2303597.62
45	519278.27	2313612.17	117	519405.75	2303490.87
46	519114.37	2313724.21	118	519243.45	2303374.14
47	518954.47	2313823.74	119	519080.55	2303268.11
48	518775.33	2313924.97	120	518929.46	2303178.43
49	518607.31	2314010.09	121	518746.09	2303080.40
50	518426.53	2314092.12	122	518578.06	2302999.85
51	518245.07	2314165.11	123	518409.12	2302927.62
52	518057.77	2314230.92	124	518222.03	2302857.20
53	517877.51	2314285.52	125	518037.24	2302796.94
54	517695.00	2314332.87	126	517868.05	2302749.55
55	517493.85	2314375.25	127	517665.22	2302702.37
56	517297.99	2314407.72	128	517539.32	2302678.52
57	517137.61	2314426.87	129	517552.75	2302595.07
58	517128.71	2314327.27	130	517555.21	2302579.77
59	517280.62	2314309.19	131	517679.48	2302603.26
60	517472.40	2314277.59	132	517890.07	2302652.01
61	517668.05	2314236.49	133	518061.86	2302699.99
62	517845.94	2314190.58	134	518250.66	2302761.34
63	518024.32	2314136.70	135	518443.13	2302833.57
64	518207.73	2314072.37	136	518616.55	2302907.56
65	518383.39	2314001.88	137	518786.46	2302988.84
66	518560.45	2313921.72	138	518976.82	2303090.38
67	518726.73	2313837.61	139	519130.25	2303181.33
68	518898.59	2313740.71	140	519296.76	2303289.46
69	519056.87	2313642.39	141	519463.72	2303409.40
70	519217.39	2313532.79	142	519601.37	2303517.21
71	519368.61	2313418.96	143	519755.08	2303648.36
72	519510.74	2313302.78	1	519902.61	2303786.42



Сектор 18					
№ п/п	МСК-64 зона 2		№ п/п	МСК-64 зона 2	
	X	Y		X	Y
	м	м		м	м
Ограничения использования объектов недвижимости и осуществления деятельности					
1) Ограничения определяются в зависимости от местоположения объекта;					
2) Высота объектов не должна превышать максимальную абсолютную отметку верха в диапазоне Н=100.00 м – 105.00 м в Балтийской системе высот 1977 г.;					
3) Ограничения распространяются на новые и реконструируемые объекты/сооружения.					

Сектор 19					
№ п/п	МСК-64 зона 2		№ п/п	МСК-64 зона 2	
	Х	У		Х	У
	м	м		м	м
1	519835.45	2303860.58	73	519587.37	2313100.16
2	519965.89	2303993.89	74	519716.81	2312973.74
3	520097.34	2304140.81	75	519848.41	2312833.62
4	520213.52	2304282.94	76	519973.51	2312687.67
5	520327.35	2304434.16	77	520079.22	2312553.24
6	520436.96	2304594.68	78	520192.73	2312395.60
7	520535.28	2304752.97	79	520296.66	2312236.31
8	520632.18	2304924.83	80	520385.08	2312087.56
9	520716.29	2305091.11	81	520479.60	2311911.18
10	520796.45	2305268.17	82	520559.42	2311745.03
11	520866.94	2305443.83	83	520629.88	2311580.58
12	520931.28	2305627.24	84	520698.50	2311398.85
13	520985.16	2305805.62	85	520757.66	2311218.09
14	521011.86	2305907.61	86	520804.47	2311051.51
15	521037.09	2306009.99	87	520848.18	2310866.39
16	521051.86	2306081.29	88	520883.99	2310675.47
17	521054.87	2306094.53	89	520909.49	2310498.39
18	521072.16	2306179.16	90	520928.49	2310305.07
19	521103.77	2306370.94	91	520941.40	2310047.37
20	521126.06	2306558.91	92	521045.58	2307045.33
21	521140.02	2306741.94	93	521043.95	2306856.76
22	521143.87	2306852.63	94	521040.44	2306751.80
23	521145.60	2307047.19	95	521026.71	2306570.01
24	521041.16	2310055.72	96	521005.24	2306388.31
25	521028.55	2310306.96	97	520974.49	2306200.61
26	521009.29	2310505.94	98	520956.98	2306115.18
27	520983.24	2310687.81	99	520954.77	2306105.50
28	520946.59	2310884.33	100	520939.10	2306029.83
29	520902.01	2311073.52	101	520915.20	2305933.37
30	520854.62	2311242.71	102	520890.22	2305837.18
31	520794.36	2311427.49	103	520837.05	2305660.68
32	520723.93	2311614.59	104	520774.20	2305481.17

Сектор 19					
№ п/п	МСК-64 зона 2		№ п/п	МСК-64 зона 2	
	X	Y		X	Y
	м	м		м	м
33	520651.71	2311783.52	105	520706.20	2305311.31
34	520571.16	2311951.55	106	520627.93	2305137.97
35	520473.12	2312134.92	107	520544.83	2304973.43
36	520383.44	2312286.01	108	520452.25	2304808.86
37	520277.41	2312448.91	109	520355.14	2304652.18
38	520160.68	2312611.20	110	520247.97	2304495.05
39	520053.93	2312747.25	111	520138.12	2304348.73
40	519925.80	2312897.07	112	520022.82	2304207.51
41	519790.97	2313040.90	113	519894.72	2304064.18
42	519657.66	2313171.33	114	519768.30	2303934.74
43	519510.74	2313302.78	115	519628.18	2303803.14
44	519368.61	2313418.96	116	519482.23	2303678.04
45	519217.39	2313532.79	117	519347.79	2303572.34
46	519056.87	2313642.39	118	519190.15	2303458.82
47	518898.59	2313740.71	119	519030.85	2303354.90
48	518726.73	2313837.61	120	518882.11	2303266.48
49	518560.45	2313921.72	121	518705.72	2303171.96
50	518383.39	2314001.88	122	518539.57	2303092.13
51	518207.73	2314072.37	123	518375.12	2303021.67
52	518024.32	2314136.70	124	518193.39	2302953.06
53	517845.94	2314190.58	125	518012.63	2302893.90
54	517668.05	2314236.49	126	517846.04	2302847.09
55	517472.40	2314277.59	127	517650.95	2302801.48
56	517280.62	2314309.19	128	517523.42	2302777.28
57	517128.71	2314327.27	129	517539.32	2302678.52
58	517119.81	2314227.66	130	517665.22	2302702.37
59	517263.26	2314210.66	131	517868.05	2302749.55
60	517450.96	2314179.92	132	518037.24	2302796.94
61	517641.09	2314140.12	133	518222.03	2302857.20
62	517814.38	2314095.64	134	518409.12	2302927.62
63	517990.88	2314042.48	135	518578.06	2302999.85
64	518170.39	2313979.63	136	518746.09	2303080.40
65	518340.24	2313911.63	137	518929.46	2303178.43
66	518513.59	2313833.36	138	519080.55	2303268.11
67	518678.12	2313750.26	139	519243.45	2303374.14
68	518842.70	2313657.68	140	519405.75	2303490.87
69	518999.37	2313560.57	141	519541.80	2303597.62
70	519156.51	2313453.40	142	519691.63	2303725.75
71	519302.83	2313343.56	1	519835.45	2303860.58
72	519444.04	2313228.26	-	-	-

Сектор 19					
№ п/п	МСК-64 зона 2		№ п/п	МСК-64 зона 2	
	X	Y		X	Y
	м	м		м	м
Ограничения использования объектов недвижимости и осуществления деятельности					
1) Ограничения определяются в зависимости от местоположения объекта;					
2) Высота объектов не должна превышать максимальную абсолютную отметку верха в диапазоне Н=95.00 м – 100.00 м в Балтийской системе высот 1977 г.;					
3) Ограничения распространяются на новые и реконструируемые объекты/сооружения.					

Сектор 20					
№ п/п	МСК-64 зона 2		№ п/п	МСК-64 зона 2	
	X	Y		X	Y
	м	м		м	м
1	519768.30	2303934.74	150	514066.92	2303808.95
2	519894.72	2304064.18	151	513927.19	2303933.70
3	520022.82	2304207.51	152	513801.61	2304056.11
4	520138.12	2304348.73	153	513673.24	2304192.53
5	520247.97	2304495.05	154	513551.17	2304334.60
6	520355.14	2304652.18	155	513446.52	2304467.43
7	520452.25	2304808.86	156	513336.21	2304620.40
8	520544.83	2304973.43	157	513234.39	2304776.10
9	520627.93	2305137.97	158	513147.24	2304922.50
10	520706.20	2305311.31	159	513056.23	2305091.90
11	520774.20	2305481.17	160	512977.14	2305256.18
12	520837.05	2305660.68	161	512908.44	2305416.14
13	520890.22	2305837.18	162	512841.63	2305592.50
14	520915.20	2305933.37	163	512783.57	2305769.24
15	520939.10	2306029.83	164	512737.34	2305933.23
16	520954.77	2306105.50	165	512694.51	2306114.26
17	520956.98	2306115.18	166	512659.54	2306299.59
18	520974.49	2306200.61	167	512634.58	2306471.88
19	521005.24	2306388.31	168	512615.86	2306659.54
20	521026.71	2306570.01	169	512605.77	2306835.31
21	521040.44	2306751.80	170	512498.75	2309925.52
22	521043.95	2306856.76	171	512497.68	2310013.84
23	521045.58	2307045.33	172	512503.43	2310201.07
24	520941.40	2310047.37	173	512516.92	2310381.61
25	520928.49	2310305.07	174	512537.58	2310557.05
26	520909.49	2310498.39	175	512567.47	2310740.66
27	520883.99	2310675.47	176	512585.22	2310826.88
28	520848.18	2310866.39	177	512586.61	2310833.00
29	520804.47	2311051.51	178	512603.19	2310913.05
30	520757.66	2311218.09	179	512625.76	2311003.60
31	520698.50	2311398.85	180	512649.02	2311093.97
32	520629.88	2311580.58	181	512701.47	2311268.58

Сектор 20					
№ п/п	МСК-64 зона 2		№ п/п	МСК-64 зона 2	
	X	Y		X	Y
	м	м		м	м
33	520559.42	2311745.03	182	512762.84	2311444.20
34	520479.60	2311911.18	183	512828.35	2311608.25
35	520385.08	2312087.56	184	512904.73	2311777.88
36	520296.66	2312236.31	185	512986.84	2311940.67
37	520192.73	2312395.60	186	513075.08	2312097.96
38	520079.22	2312553.24	187	513170.99	2312253.02
39	519973.51	2312687.67	188	513275.72	2312406.77
40	519848.41	2312833.62	189	513381.58	2312548.18
41	519716.81	2312973.74	190	513496.00	2312688.49
42	519587.37	2313100.16	191	513620.75	2312828.22
43	519444.04	2313228.26	192	513743.16	2312953.79
44	519302.83	2313343.56	193	513879.58	2313082.16
45	519156.51	2313453.40	194	514021.65	2313204.24
46	518999.37	2313560.57	195	514154.48	2313308.88
47	518842.70	2313657.68	196	514307.45	2313419.19
48	518678.12	2313750.26	197	514463.15	2313521.01
49	518513.59	2313833.36	198	514609.55	2313608.16
50	518340.24	2313911.63	199	514778.95	2313699.16
51	518170.39	2313979.63	200	514943.22	2313778.26
52	517990.88	2314042.48	201	515103.18	2313846.96
53	517814.38	2314095.64	202	515279.54	2313913.76
54	517641.09	2314140.12	203	515456.28	2313971.82
55	517450.96	2314179.92	204	515620.27	2314018.05
56	517263.26	2314210.66	205	515805.64	2314061.71
57	517119.81	2314227.66	206	515986.63	2314095.85
58	517088.67	2314231.31	207	516158.92	2314120.81
59	516916.14	2314244.66	208	516346.58	2314139.53
60	516725.38	2314251.46	209	516568.48	2314150.34
61	516543.56	2314250.00	210	516702.69	2314152.03
62	516362.48	2314240.62	211	516889.92	2314146.29
63	516167.87	2314222.30	212	517070.49	2314132.79
64	515987.61	2314197.05	213	517245.89	2314112.13
65	515920.87	2314185.40	214	517429.51	2314082.25
66	515790.22	2314160.60	215	517614.13	2314043.75
67	515598.25	2314115.59	216	517782.81	2314000.70
68	515431.67	2314068.78	217	517957.43	2313948.26
69	515250.91	2314009.62	218	518133.05	2313886.89
70	515069.18	2313941.01	219	518297.10	2313821.38
71	514904.73	2313870.55	220	518466.73	2313745.00
72	514738.58	2313790.72	221	518629.52	2313662.90
73	514562.19	2313696.20	222	518786.81	2313574.65
74	514413.45	2313607.79	223	518941.87	2313478.75
75	514254.15	2313503.87	224	519095.63	2313374.02
76	514096.51	2313390.35	225	519237.04	2313268.16



Сектор 20					
№ п/п	МСК-64 зона 2		№ п/п	МСК-64 зона 2	
	X	Y		X	Y
	м	м		м	м
77	513962.08	2313284.65	226	519377.35	2313153.75
78	513816.13	2313159.55	227	519517.08	2313029.00
79	513676.01	2313027.95	228	519642.66	2312906.58
80	513549.58	2312898.51	229	519771.02	2312770.17
81	513421.48	2312755.19	230	519893.10	2312628.10
82	513306.18	2312613.97	231	519997.75	2312495.27
83	513196.34	2312467.65	232	520108.05	2312342.30
84	513089.17	2312310.52	233	520209.88	2312186.61
85	512992.05	2312153.85	234	520297.03	2312040.21
86	512899.48	2311989.27	235	520388.04	2311870.81
87	512816.37	2311824.74	236	520467.14	2311706.53
88	512738.10	2311651.40	237	520535.83	2311546.58
89	512670.10	2311481.54	238	520602.64	2311370.21
90	512607.25	2311302.03	239	520660.70	2311193.48
91	512554.08	2311125.53	240	520706.93	2311029.49
92	512529.10	2311029.35	241	520749.77	2310848.46
93	512505.20	2310932.89	242	520784.74	2310663.13
94	512489.52	2310857.22	243	520809.70	2310490.84
95	512487.32	2310847.54	244	520828.43	2310303.18
96	512469.80	2310762.11	245	520838.51	2310127.42
97	512439.06	2310574.41	246	520945.53	2307037.20
98	512417.58	2310392.71	247	520946.60	2306948.88
99	512403.85	2310210.93	248	520940.87	2306761.65
100	512400.34	2310105.96	249	520927.37	2306581.11
101	512398.71	2309917.39	250	520906.71	2306405.67
102	512502.89	2306915.36	251	520876.83	2306222.05
103	512515.79	2306657.66	252	520859.08	2306135.84
104	512534.79	2306464.34	253	520857.69	2306129.72
105	512560.29	2306287.25	254	520841.11	2306049.66
106	512596.10	2306096.33	255	520818.53	2305959.12
107	512639.80	2305911.21	256	520795.28	2305868.75
108	512686.62	2305744.63	257	520742.83	2305694.13
109	512745.77	2305563.86	258	520681.46	2305518.51
110	512814.39	2305382.13	259	520615.95	2305354.46
111	512884.85	2305217.69	260	520539.57	2305184.83
112	512964.67	2305051.53	261	520457.47	2305022.04
113	513059.19	2304875.15	262	520369.22	2304864.74
114	513147.61	2304726.40	263	520273.32	2304709.68
115	513251.54	2304567.10	264	520168.59	2304555.93
116	513365.05	2304409.46	265	520062.72	2304414.51
117	513470.75	2304275.03	266	519948.31	2304274.20
118	513595.86	2304129.08	267	519823.56	2304134.47
119	513727.45	2303988.96	268	519701.14	2304008.90
120	513856.90	2303862.53	269	519564.72	2303880.53

Сектор 20					
№ п/п	МСК-64 зона 2		№ п/п	МСК-64 зона 2	
	X	Y		X	Y
	м	м		м	м
121	514000.22	2303734.43	270	519422.65	2303758.45
122	514141.44	2303619.13	271	519289.82	2303653.81
123	514287.76	2303509.29	272	519136.85	2303543.50
124	514444.90	2303402.12	273	518981.16	2303441.68
125	514601.57	2303305.00	274	518834.75	2303354.53
126	514766.15	2303212.43	275	518665.35	2303263.52
127	514930.68	2303129.32	276	518501.08	2303184.42
128	515104.03	2303051.05	277	518341.12	2303115.72
129	515273.89	2302983.05	278	518164.75	2303048.91
130	515453.40	2302920.20	279	517988.01	2302990.86
131	515629.90	2302867.04	280	517824.02	2302944.63
132	515803.19	2302822.55	281	517636.68	2302900.59
133	515993.32	2302782.76	282	517507.36	2302877.07
134	516181.02	2302752.01	283	517523.42	2302777.28
135	516324.48	2302735.01	284	517650.95	2302801.48
136	516333.38	2302834.61	285	517846.04	2302847.09
137	516198.39	2302850.54	286	518012.63	2302893.90
138	516014.77	2302880.43	287	518193.39	2302953.06
139	515830.14	2302918.93	288	518375.12	2303021.67
140	515661.46	2302961.98	289	518539.57	2303092.13
141	515486.85	2303014.42	290	518705.72	2303171.96
142	515311.23	2303075.79	291	518882.11	2303266.48
143	515147.17	2303141.30	292	519030.85	2303354.90
144	514977.55	2303217.69	293	519190.15	2303458.82
145	514814.75	2303299.78	294	519347.79	2303572.34
146	514657.46	2303388.03	295	519482.23	2303678.04
147	514502.40	2303483.94	296	519628.18	2303803.14
148	514348.64	2303588.67	1	519768.30	2303934.74
149	514207.23	2303694.53	-	-	-

**Ограничения использования объектов недвижимости и осуществления деятельности**

- 1) Ограничения определяются в зависимости от местоположения объекта;
- 2) Высота объектов не должна превышать максимальную абсолютную отметку верха в диапазоне Н=90.00 м – 95.00 м в Балтийской системе высот 1977 г.;
- 3) Ограничения распространяются на новые и реконструируемые объекты/сооружения.

Сектор 21					
№ п/п	МСК-64 зона 2		№ п/п	МСК-64 зона 2	
	X	Y		X	Y
	м	м		м	м
Внешняя граница					
1	519701.14	2304008.90	78	513620.75	2312828.22
2	519823.56	2304134.47	79	513496.00	2312688.49

Сектор 21					
№ п/п	МСК-64 зона 2		№ п/п	МСК-64 зона 2	
	X	Y		X	Y
	м	м		м	м
3	519948.31	2304274.20	80	513381.58	2312548.18
4	520062.72	2304414.51	81	513275.72	2312406.77
5	520168.59	2304555.93	82	513170.99	2312253.02
6	520273.32	2304709.68	83	513075.08	2312097.96
7	520369.22	2304864.74	84	512986.84	2311940.67
8	520457.47	2305022.04	85	512904.73	2311777.88
9	520539.57	2305184.83	86	512828.35	2311608.25
10	520615.95	2305354.46	87	512762.84	2311444.20
11	520681.46	2305518.51	88	512701.47	2311268.58
12	520742.83	2305694.13	89	512649.02	2311093.97
13	520795.28	2305868.75	90	512625.76	2311003.60
14	520818.53	2305959.12	91	512603.19	2310913.05
15	520841.11	2306049.66	92	512586.61	2310833.00
16	520857.69	2306129.72	93	512585.22	2310826.88
17	520859.08	2306135.84	94	512567.47	2310740.66
18	520876.83	2306222.05	95	512537.58	2310557.05
19	520906.71	2306405.67	96	512516.92	2310381.61
20	520927.37	2306581.11	97	512503.43	2310201.07
21	520940.87	2306761.65	98	512497.68	2310013.84
22	520946.60	2306948.88	99	512498.75	2309925.52
23	520945.53	2307037.20	100	512605.77	2306835.31
24	520838.51	2310127.42	101	512615.86	2306659.54
25	520828.43	2310303.18	102	512634.58	2306471.88
26	520809.70	2310490.84	103	512659.54	2306299.59
27	520784.74	2310663.13	104	512694.51	2306114.26
28	520749.77	2310848.46	105	512737.34	2305933.23
29	520706.93	2311029.49	106	512783.57	2305769.24
30	520660.70	2311193.48	107	512841.63	2305592.50
31	520602.64	2311370.21	108	512908.44	2305416.14
32	520535.83	2311546.58	109	512977.14	2305256.18
33	520467.14	2311706.53	110	513056.23	2305091.90
34	520388.04	2311870.81	111	513147.24	2304922.50
35	520297.03	2312040.21	112	513234.39	2304776.10
36	520209.88	2312186.61	113	513336.21	2304620.40
37	520108.05	2312342.30	114	513446.52	2304467.43
38	519997.75	2312495.27	115	513551.17	2304334.60
39	519893.10	2312628.10	116	513673.24	2304192.53
40	519771.02	2312770.17	117	513801.61	2304056.11
41	519642.66	2312906.58	118	513927.19	2303933.70
42	519517.08	2313029.00	119	514066.92	2303808.95
43	519377.35	2313153.75	120	514207.23	2303694.53
44	519237.04	2313268.16	121	514348.64	2303588.67
45	519095.63	2313374.02	122	514502.40	2303483.94
46	518941.87	2313478.75	123	514657.46	2303388.03

Сектор 21					
№ п/п	МСК-64 зона 2		№ п/п	МСК-64 зона 2	
	X	Y		X	Y
	м	м		м	м
47	518786.81	2313574.65	124	514814.75	2303299.78
48	518629.52	2313662.90	125	514977.55	2303217.69
49	518466.73	2313745.00	126	515147.17	2303141.30
50	518297.10	2313821.38	127	515311.23	2303075.79
51	518133.05	2313886.89	128	515486.85	2303014.42
52	517957.43	2313948.26	129	515661.46	2302961.98
53	517782.81	2314000.70	130	515830.14	2302918.93
54	517614.13	2314043.75	131	516014.77	2302880.43
55	517429.51	2314082.25	132	516198.39	2302850.54
56	517245.89	2314112.13	133	516333.38	2302834.61
57	517070.49	2314132.79	134	516542.52	2302817.26
58	516889.92	2314146.29	135	516727.49	2302811.05
59	516702.69	2314152.03	136	516903.24	2302812.73
60	516568.48	2314150.34	137	517083.59	2302822.33
61	516346.58	2314139.53	138	517273.46	2302840.65
62	516158.92	2314120.81	139	517423.74	2302861.86
63	515986.63	2314095.85	140	517507.36	2302877.07
64	515805.64	2314061.71	141	517636.68	2302900.59
65	515620.27	2314018.05	142	517824.02	2302944.63
66	515456.28	2313971.82	143	517988.01	2302990.86
67	515279.54	2313913.76	144	518164.75	2303048.91
68	515103.18	2313846.96	145	518341.12	2303115.72
69	514943.22	2313778.26	146	518501.08	2303184.42
70	514778.95	2313699.16	147	518665.35	2303263.52
71	514609.55	2313608.16	148	518834.75	2303354.53
72	514463.15	2313521.01	149	518981.16	2303441.68
73	514307.45	2313419.19	150	519136.85	2303543.50
74	514154.48	2313308.88	151	519289.82	2303653.81
75	514021.65	2313204.24	152	519422.65	2303758.45
76	513879.58	2313082.16	153	519564.72	2303880.53
77	513743.16	2312953.79	1	519701.14	2304008.90
Внутренняя граница					
154	519633.98	2304083.06	231	513691.91	2312757.93
155	519752.39	2304204.76	232	513570.52	2312621.79
156	519873.79	2304340.90	233	513456.98	2312482.40
157	519987.32	2304480.30	234	513355.10	2312345.89
158	520089.20	2304616.81	235	513252.81	2312195.52
159	520191.50	2304767.18	236	513158.11	2312042.07
160	520286.19	2304920.63	237	513074.19	2311892.06
161	520370.11	2305070.64	238	512993.10	2311731.01
162	520451.21	2305231.69	239	512918.60	2311565.11
163	520525.71	2305397.60	240	512855.58	2311406.86
164	520588.72	2305555.85	241	512795.69	2311235.13



Сектор 21					
№ п/п	МСК-64 зона 2		№ п/п	МСК-64 зона 2	
	X	Y		X	Y
	м	м		м	м
165	520648.61	2305727.58	242	512743.96	2311062.40
166	520700.34	2305900.31	243	512722.43	2310977.84
167	520721.87	2305984.87	244	512701.18	2310893.22
168	520743.12	2306069.50	245	512683.69	2310808.78
169	520760.60	2306153.93	246	512683.11	2310806.23
170	520761.18	2306156.49	247	512665.14	2310719.22
171	520779.16	2306243.50	248	512636.11	2310539.68
172	520808.18	2306423.04	249	512616.27	2310370.50
173	520828.02	2306592.22	250	512603.00	2310191.21
174	520841.29	2306771.51	251	512597.62	2310008.89
175	520846.66	2306953.83	252	512598.77	2309923.73
176	520845.52	2307038.99	253	512705.71	2306838.83
177	520738.57	2310123.89	254	512715.92	2306661.43
178	520728.37	2310301.30	255	512734.38	2306479.43
179	520709.90	2310483.30	256	512758.80	2306311.93
180	520685.48	2310650.79	257	512792.92	2306132.20
181	520651.36	2310830.52	258	512834.88	2305955.24
182	520609.39	2311007.48	259	512880.53	2305793.86
183	520563.74	2311168.86	260	512937.49	2305621.14
184	520506.79	2311341.58	261	513002.49	2305450.14
185	520441.78	2311512.57	262	513069.42	2305294.67
186	520374.85	2311668.04	263	513147.79	2305132.27
187	520296.48	2311830.43	264	513235.29	2304969.86
188	520208.98	2311992.85	265	513321.18	2304825.80
189	520123.09	2312136.91	266	513420.89	2304673.71
190	520023.38	2312289.00	267	513527.99	2304525.39
191	519916.28	2312437.31	268	513631.58	2304394.17
192	519812.69	2312568.53	269	513750.63	2304255.98
193	519693.63	2312706.72	270	513875.77	2304123.27
194	519568.50	2312839.42	271	513997.48	2304004.86
195	519446.79	2312957.83	272	514133.62	2303883.46
196	519310.65	2313079.23	273	514273.01	2303769.93
197	519171.26	2313192.76	274	514409.53	2303668.05
198	519034.75	2313294.64	275	514559.90	2303565.76
199	518884.37	2313396.93	276	514713.35	2303471.06
200	518730.92	2313491.63	277	514863.36	2303387.14
201	518580.92	2313575.54	278	515024.41	2303306.05
202	518419.86	2313656.64	279	515190.31	2303231.55
203	518253.96	2313731.13	280	515348.57	2303168.53
204	518095.71	2313794.15	281	515520.29	2303108.64
205	517923.98	2313854.04	282	515693.03	2303056.91
206	517751.25	2313905.76	283	515857.10	2303015.30
207	517587.18	2313947.38	284	516036.22	2302978.09
208	517408.06	2313984.58	285	516215.75	2302949.07

Сектор 21					
№ п/п	МСК-64 зона 2		№ п/п	МСК-64 зона 2	
	X	Y		X	Y
	м	м		м	м
209	517228.53	2314013.61	286	516342.28	2302934.22
210	517059.36	2314033.45	287	516564.22	2302915.96
211	516880.06	2314046.71	288	516746.55	2302910.59
212	516697.74	2314052.09	289	516916.34	2302912.94
213	516527.95	2314049.73	290	517095.82	2302923.20
214	516348.46	2314039.47	291	517277.83	2302941.66
215	516166.46	2314021.01	292	517445.33	2302966.08
216	515998.97	2313996.60	293	517622.42	2302999.70
217	515821.05	2313962.82	294	517802.01	2303042.17
218	515642.28	2313920.51	295	517963.40	2303087.82
219	515480.90	2313874.86	296	518136.11	2303144.77
220	515308.18	2313817.91	297	518307.11	2303209.77
221	515137.18	2313752.91	298	518462.59	2303276.71
222	514981.71	2313685.97	299	518624.98	2303355.08
223	514819.32	2313607.60	300	518787.40	2303442.57
224	514656.90	2313520.11	301	518931.46	2303528.46
225	514512.85	2313434.22	302	519083.55	2303628.18
226	514360.75	2313334.51	303	519231.86	2303735.27
227	514212.44	2313227.41	304	519363.08	2303838.87
228	514081.22	2313123.82	305	519501.27	2303957.92
229	513943.03	2313004.77	154	519633.98	2304083.06
230	513810.32	2312879.64	-	-	-
<b>Ограничения использования объектов недвижимости и осуществления деятельности</b>					
1) Ограничения определяются в зависимости от местоположения объекта;					
2) Высота объектов не должна превышать максимальную абсолютную отметку верха в диапазоне Н=85.00 м – 90.00 м в Балтийской системе высот 1977 г.;					
3) Ограничения распространяются на новые и реконструируемые объекты/сооружения.					

Сектор 22					
№ п/п	МСК-64 зона 2		№ п/п	МСК-64 зона 2	
	Х	У		Х	У
	м	м		м	м
Внешняя граница					
1	519633.98	2304083.06	78	513691.91	2312757.93
2	519752.39	2304204.76	79	513570.52	2312621.79
3	519873.79	2304340.90	80	513456.98	2312482.40
4	519987.32	2304480.30	81	513355.10	2312345.89
5	520089.20	2304616.81	82	513252.81	2312195.52
6	520191.50	2304767.18	83	513158.11	2312042.07
7	520286.19	2304920.63	84	513074.19	2311892.06
8	520370.11	2305070.64	85	512993.10	2311731.01
9	520451.21	2305231.69	86	512918.60	2311565.11

Сектор 22					
№ п/п	МСК-64 зона 2		№ п/п	МСК-64 зона 2	
	X	Y		X	Y
	м	м		м	м
10	520525.71	2305397.60	87	512855.58	2311406.86
11	520588.72	2305555.85	88	512795.69	2311235.13
12	520648.61	2305727.58	89	512743.96	2311062.40
13	520700.34	2305900.31	90	512722.43	2310977.84
14	520721.87	2305984.87	91	512701.18	2310893.22
15	520743.12	2306069.50	92	512683.69	2310808.78
16	520760.60	2306153.93	93	512683.11	2310806.23
17	520761.18	2306156.49	94	512665.14	2310719.22
18	520779.16	2306243.50	95	512636.11	2310539.68
19	520808.18	2306423.04	96	512616.27	2310370.50
20	520828.02	2306592.22	97	512603.00	2310191.21
21	520841.29	2306771.51	98	512597.62	2310008.89
22	520846.66	2306953.83	99	512598.77	2309923.73
23	520845.52	2307038.99	100	512705.71	2306838.83
24	520738.57	2310123.89	101	512715.92	2306661.43
25	520728.37	2310301.30	102	512734.38	2306479.43
26	520709.90	2310483.30	103	512758.80	2306311.93
27	520685.48	2310650.79	104	512792.92	2306132.20
28	520651.36	2310830.52	105	512834.88	2305955.24
29	520609.39	2311007.48	106	512880.53	2305793.86
30	520563.74	2311168.86	107	512937.49	2305621.14
31	520506.79	2311341.58	108	513002.49	2305450.14
32	520441.78	2311512.57	109	513069.42	2305294.67
33	520374.85	2311668.04	110	513147.79	2305132.27
34	520296.48	2311830.43	111	513235.29	2304969.86
35	520208.98	2311992.85	112	513321.18	2304825.80
36	520123.09	2312136.91	113	513420.89	2304673.71
37	520023.38	2312289.00	114	513527.99	2304525.39
38	519916.28	2312437.31	115	513631.58	2304394.17
39	519812.69	2312568.53	116	513750.63	2304255.98
40	519693.63	2312706.72	117	513875.77	2304123.27
41	519568.50	2312839.42	118	513997.48	2304004.86
42	519446.79	2312957.83	119	514133.62	2303883.46
43	519310.65	2313079.23	120	514273.01	2303769.93
44	519171.26	2313192.76	121	514409.53	2303668.05
45	519034.75	2313294.64	122	514559.90	2303565.76
46	518884.37	2313396.93	123	514713.35	2303471.06
47	518730.92	2313491.63	124	514863.36	2303387.14
48	518580.92	2313575.54	125	515024.41	2303306.05
49	518419.86	2313656.64	126	515190.31	2303231.55
50	518253.96	2313731.13	127	515348.57	2303168.53
51	518095.71	2313794.15	128	515520.29	2303108.64
52	517923.98	2313854.04	129	515693.03	2303056.91
53	517751.25	2313905.76	130	515857.10	2303015.30

Сектор 22					
№ п/п	МСК-64 зона 2		№ п/п	МСК-64 зона 2	
	X	Y		X	Y
	м	м		м	м
54	517587.18	2313947.38	131	516036.22	2302978.09
55	517408.06	2313984.58	132	516215.75	2302949.07
56	517228.53	2314013.61	133	516342.28	2302934.22
57	517059.36	2314033.45	134	516564.22	2302915.96
58	516880.06	2314046.71	135	516746.55	2302910.59
59	516697.74	2314052.09	136	516916.34	2302912.94
60	516527.95	2314049.73	137	517095.82	2302923.20
61	516348.46	2314039.47	138	517277.83	2302941.66
62	516166.46	2314021.01	139	517445.33	2302966.08
63	515998.97	2313996.60	140	517622.42	2302999.70
64	515821.05	2313962.82	141	517802.01	2303042.17
65	515642.28	2313920.51	142	517963.40	2303087.82
66	515480.90	2313874.86	143	518136.11	2303144.77
67	515308.18	2313817.91	144	518307.11	2303209.77
68	515137.18	2313752.91	145	518462.59	2303276.71
69	514981.71	2313685.97	146	518624.98	2303355.08
70	514819.32	2313607.60	147	518787.40	2303442.57
71	514656.90	2313520.11	148	518931.46	2303528.46
72	514512.85	2313434.22	149	519083.55	2303628.18
73	514360.75	2313334.51	150	519231.86	2303735.27
74	514212.44	2313227.41	151	519363.08	2303838.87
75	514081.22	2313123.82	152	519501.27	2303957.92
76	513943.03	2313004.77	1	519633.98	2304083.06
77	513810.32	2312879.64	-	-	-
Внутренняя граница					
153	519591.97	2304142.45	315	513797.12	2312764.39
154	519647.19	2304198.31	316	513743.01	2312707.46
155	519701.29	2304255.23	317	513690.03	2312649.48
156	519754.27	2304313.21	318	513638.21	2312590.47
157	519806.10	2304372.22	319	513587.55	2312530.46
158	519856.76	2304432.24	320	513538.07	2312469.46
159	519906.23	2304493.24	321	513489.81	2312407.50
160	519954.50	2304555.19	322	513442.77	2312344.61
161	520001.54	2304618.09	323	513396.97	2312280.81
162	520047.33	2304681.89	324	513352.44	2312216.12
163	520091.87	2304746.58	325	513309.18	2312150.56
164	520135.12	2304812.14	326	513267.22	2312084.17
165	520177.08	2304878.53	327	513226.57	2312016.97
166	520217.73	2304945.73	328	513187.25	2311948.99
167	520257.05	2305013.71	329	513149.27	2311880.24
168	520295.03	2305082.46	330	513112.65	2311810.77
169	520331.65	2305151.94	331	513077.40	2311740.58
170	520366.90	2305222.12	332	513043.53	2311669.72



Сектор 22					
№ п/п	МСК-64 зона 2		№ п/п	МСК-64 зона 2	
	X	Y		X	Y
	м	м		м	м
171	520400.77	2305292.98	333	513011.07	2311598.21
172	520433.24	2305364.50	334	512980.01	2311526.08
173	520464.29	2305436.63	335	512950.37	2311453.34
174	520493.93	2305509.37	336	512922.17	2311380.04
175	520522.13	2305582.67	337	512895.41	2311306.20
176	520548.89	2305656.51	338	512870.11	2311231.85
177	520574.19	2305730.86	339	512846.27	2311157.02
178	520598.03	2305805.69	340	512823.91	2311081.73
179	520620.39	2305880.98	341	512803.03	2311006.02
180	520641.27	2305956.69	342	512783.63	2310929.92
181	520660.66	2306032.80	343	512765.74	2310853.44
182	520678.56	2306109.27	344	512749.35	2310776.64
183	520694.94	2306186.08	345	512734.48	2310699.52
184	520709.82	2306263.20	346	512721.11	2310622.13
185	520723.18	2306340.59	347	512709.28	2310544.49
186	520735.02	2306418.23	348	512698.97	2310466.63
187	520745.33	2306496.09	349	512690.18	2310388.58
188	520754.11	2306574.14	350	512682.94	2310310.38
189	520761.35	2306652.34	351	512677.23	2310232.05
190	520767.06	2306730.67	352	512673.06	2310153.62
191	520771.23	2306809.10	353	512670.43	2310075.13
192	520773.86	2306887.59	354	512669.34	2309996.60
193	520774.95	2306966.13	355	512669.79	2309918.06
194	520774.50	2307044.66	356	512671.78	2309839.55
195	520772.50	2307123.18	357	512777.47	2306841.36
196	520666.82	2310121.36	358	512781.00	2306762.90
197	520663.28	2310199.82	359	512786.08	2306684.53
198	520658.20	2310278.20	360	512792.70	2306606.27
199	520651.59	2310356.45	361	512800.85	2306528.15
200	520643.44	2310434.57	362	512810.53	2306450.21
201	520633.75	2310512.51	363	512821.74	2306372.48
202	520622.54	2310590.24	364	512834.47	2306294.98
203	520609.81	2310667.74	365	512848.73	2306217.75
204	520595.55	2310744.97	366	512864.49	2306140.81
205	520579.79	2310821.91	367	512881.77	2306064.19
206	520562.51	2310898.53	368	512900.54	2305987.93
207	520543.73	2310974.79	369	512920.81	2305912.05
208	520523.46	2311050.66	370	512942.57	2305836.59
209	520501.71	2311126.13	371	512965.80	2305761.56
210	520478.47	2311201.15	372	512990.50	2305687.01
211	520453.77	2311275.70	373	513016.66	2305612.96
212	520427.61	2311349.76	374	513044.27	2305539.43
213	520400.00	2311423.28	375	513073.32	2305466.46
214	520370.95	2311496.25	376	513103.79	2305394.08

Сектор 22					
№ п/п	МСК-64 зона 2		№ п/п	МСК-64 зона 2	
	X	Y		X	Y
	м	м		м	м
215	520340.48	2311568.63	377	513135.68	2305322.30
216	520308.59	2311640.41	378	513168.98	2305251.17
217	520275.30	2311711.54	379	513203.66	2305180.70
218	520240.61	2311782.00	380	513239.72	2305110.93
219	520204.55	2311851.77	381	513277.14	2305041.88
220	520167.13	2311920.82	382	513315.91	2304973.58
221	520128.36	2311989.12	383	513356.02	2304906.06
222	520088.25	2312056.65	384	513397.44	2304839.33
223	520046.83	2312123.37	385	513440.16	2304773.43
224	520004.11	2312189.27	386	513484.18	2304708.38
225	519960.10	2312254.32	387	513529.45	2304644.21
226	519914.82	2312318.49	388	513575.98	2304580.94
227	519868.29	2312381.76	389	513623.75	2304518.59
228	519820.52	2312444.11	390	513672.73	2304457.19
229	519771.54	2312505.50	391	513722.90	2304396.77
230	519721.37	2312565.92	392	513774.25	2304337.35
231	519670.02	2312625.35	393	513826.76	2304278.94
232	519617.51	2312683.75	394	513880.41	2304221.58
233	519563.86	2312741.12	395	513935.17	2304165.28
234	519509.10	2312797.41	396	513991.02	2304110.07
235	519453.25	2312852.63	397	514047.95	2304055.96
236	519396.32	2312906.73	398	514105.93	2304002.98
237	519338.34	2312959.71	399	514164.94	2303951.15
238	519279.33	2313011.54	400	514224.95	2303900.49
239	519219.32	2313062.20	401	514285.95	2303851.02
240	519158.32	2313111.67	402	514347.91	2303802.76
241	519096.36	2313159.93	403	514410.80	2303755.72
242	519033.47	2313206.97	404	514474.61	2303709.92
243	518969.66	2313252.77	405	514539.30	2303665.39
244	518904.97	2313297.30	406	514604.85	2303622.13
245	518839.42	2313340.56	407	514671.24	2303580.17
246	518773.03	2313382.51	408	514738.44	2303539.52
247	518705.83	2313423.16	409	514806.43	2303500.20
248	518637.84	2313462.48	410	514875.18	2303462.22
249	518569.10	2313500.46	411	514944.65	2303425.60
250	518499.62	2313537.08	412	515014.84	2303390.35
251	518429.44	2313572.33	413	515085.70	2303356.48
252	518358.58	2313606.20	414	515157.21	2303324.02
253	518287.06	2313638.67	415	515229.35	2303292.96
254	518214.93	2313669.72	416	515302.08	2303263.32
255	518142.19	2313699.36	417	515375.38	2303235.12
256	518068.89	2313727.56	418	515449.22	2303208.36
257	517995.05	2313754.32	419	515523.57	2303183.06
258	517920.70	2313779.62	420	515598.41	2303159.22

Сектор 22					
№ п/п	МСК-64 зона 2		№ п/п	МСК-64 зона 2	
	X	Y		X	Y
	м	м		м	м
259	517845.87	2313803.45	421	515673.69	2303136.86
260	517770.58	2313825.82	422	515749.41	2303115.98
261	517694.87	2313846.70	423	515825.51	2303096.59
262	517618.77	2313866.09	424	515901.99	2303078.70
263	517542.29	2313883.98	425	515978.80	2303062.31
264	517465.48	2313900.37	426	516055.91	2303047.43
265	517388.37	2313915.24	427	516133.31	2303034.07
266	517310.97	2313928.60	428	516210.95	2303022.24
267	517233.33	2313940.44	429	516288.81	2303011.92
268	517155.48	2313950.75	430	516366.85	2303003.14
269	517077.43	2313959.53	431	516445.06	2302995.90
270	516999.23	2313966.78	432	516523.39	2302990.19
271	516920.90	2313972.49	433	516601.82	2302986.02
272	516842.47	2313976.66	434	516680.31	2302983.39
273	516763.98	2313979.29	435	516758.84	2302982.30
274	516685.45	2313980.37	436	516837.38	2302982.76
275	516606.91	2313979.92	437	516915.89	2302984.75
276	516528.40	2313977.92	438	516994.35	2302988.29
277	516449.94	2313974.39	439	517072.73	2302993.37
278	516371.56	2313969.31	440	517150.98	2302999.98
279	516293.31	2313962.70	441	517229.10	2303008.13
280	516215.19	2313954.55	442	517307.04	2303017.81
281	516137.25	2313944.86	443	517384.77	2303029.02
282	516059.52	2313933.65	444	517462.27	2303041.76
283	515982.02	2313920.92	445	517539.51	2303056.01
284	515904.79	2313906.67	446	517616.45	2303071.78
285	515827.85	2313890.90	447	517693.06	2303089.05
286	515751.23	2313873.62	448	517769.32	2303107.83
287	515674.97	2313854.85	449	517845.20	2303128.10
288	515599.09	2313834.58	450	517920.67	2303149.85
289	515523.63	2313812.83	451	517995.69	2303173.09
290	515448.61	2313789.59	452	518070.24	2303197.79
291	515374.05	2313764.89	453	518144.30	2303223.95
292	515300.00	2313738.73	454	518217.82	2303251.56
293	515226.48	2313711.12	455	518290.79	2303280.60
294	515153.51	2313682.08	456	518363.18	2303311.08
295	515081.12	2313651.60	457	518434.95	2303342.97
296	515009.35	2313619.71	458	518506.08	2303376.26
297	514938.22	2313586.42	459	518576.55	2303410.94
298	514867.75	2313551.74	460	518646.32	2303447.00
299	514797.98	2313515.68	461	518715.37	2303484.43
300	514728.93	2313478.26	462	518783.67	2303523.20
301	514660.63	2313439.49	463	518851.20	2303563.30
302	514593.10	2313399.38	464	518917.92	2303604.72

Сектор 22					
№ п/п	МСК-64 зона 2		№ п/п	МСК-64 зона 2	
	X	Y		X	Y
	м	м		м	м
303	514526.38	2313357.96	465	518983.82	2303647.45
304	514460.48	2313315.24	466	519048.87	2303691.46
305	514395.43	2313271.23	467	519113.05	2303736.74
306	514331.26	2313225.95	468	519176.32	2303783.27
307	514267.99	2313179.42	469	519238.66	2303831.03
308	514205.64	2313131.65	470	519300.06	2303880.01
309	514144.25	2313082.68	471	519360.48	2303930.19
310	514083.82	2313032.50	472	519419.91	2303981.54
311	514024.40	2312981.15	473	519478.31	2304034.04
312	513965.99	2312928.65	474	519535.67	2304087.69
313	513908.63	2312875.00	153	519591.97	2304142.45
314	513852.33	2312820.24	-	-	-
<b>Ограничения использования объектов недвижимости и осуществления деятельности</b>					
1) Ограничения определяются в зависимости от местоположения объекта;					
2) Высота объектов не должна превышать максимальную абсолютную отметку верха в диапазоне Н=81.41 м – 85.00 м в Балтийской системе высот 1977 г.;					
3) Ограничения распространяются на новые и реконструируемые объекты/сооружения.					

Сектор 23					
№ п/п	МСК-64 зона 2		№ п/п	МСК-64 зона 2	
	X	Y		X	Y
	м	м		м	м
1	516315.58	2302635.41	73	515904.97	2314284.15
2	516324.48	2302735.01	74	515774.81	2314259.49
3	516181.02	2302752.01	75	515576.24	2314213.13
4	515993.32	2302782.76	76	515407.05	2314165.73
5	515803.19	2302822.55	77	515222.27	2314105.48
6	515629.90	2302867.04	78	515035.17	2314035.06
7	515453.40	2302920.20	79	514866.24	2313962.83
8	515273.89	2302983.05	80	514698.21	2313882.29
9	515104.03	2303051.05	81	514514.84	2313784.25
10	514930.68	2303129.32	82	514363.75	2313694.57
11	514766.15	2303212.43	83	514200.85	2313588.54
12	514601.57	2303305.00	84	514038.55	2313471.82
13	514444.90	2303402.12	85	513902.51	2313365.07
14	514287.76	2303509.29	86	513752.68	2313236.94
15	514141.44	2303619.13	87	513608.85	2313102.11
16	514000.22	2303734.43	88	513478.42	2312968.81
17	513856.90	2303862.53	89	513346.96	2312821.88
18	513727.45	2303988.96	90	513230.78	2312679.75
19	513595.86	2304129.08	91	513116.96	2312528.54
20	513470.75	2304275.03	92	513007.35	2312368.02



Сектор 23					
№ п/п	МСК-64 зона 2		№ п/п	МСК-64 зона 2	
	X	Y		X	Y
	м	м		м	м
21	513365.05	2304409.46	93	512909.02	2312209.74
22	513251.54	2304567.10	94	512812.12	2312037.88
23	513147.61	2304726.40	95	512728.01	2311871.60
24	513059.19	2304875.15	96	512647.86	2311694.54
25	512964.67	2305051.53	97	512577.36	2311518.89
26	512884.85	2305217.69	98	512513.03	2311335.48
27	512814.39	2305382.13	99	512459.14	2311157.10
28	512745.77	2305563.86	100	512432.44	2311055.10
29	512686.62	2305744.63	101	512407.20	2310952.73
30	512639.80	2305911.21	102	512392.44	2310881.43
31	512596.10	2306096.33	103	512389.43	2310868.19
32	512560.29	2306287.25	104	512372.13	2310783.56
33	512534.79	2306464.34	105	512340.53	2310591.78
34	512515.79	2306657.66	106	512318.23	2310403.82
35	512502.89	2306915.36	107	512304.27	2310220.78
36	512398.71	2309917.39	108	512300.41	2310110.09
37	512400.34	2310105.96	109	512298.69	2309915.54
38	512403.85	2310210.93	110	512403.12	2306907.00
39	512417.58	2310392.71	111	512415.73	2306655.77
40	512439.06	2310574.41	112	512434.99	2306456.79
41	512469.80	2310762.11	113	512461.04	2306274.92
42	512487.32	2310847.54	114	512497.69	2306078.39
43	512489.52	2310857.22	115	512542.26	2305889.20
44	512505.20	2310932.89	116	512589.66	2305720.01
45	512529.10	2311029.35	117	512649.92	2305535.23
46	512554.08	2311125.53	118	512720.34	2305348.13
47	512607.25	2311302.03	119	512792.56	2305179.19
48	512670.10	2311481.54	120	512873.11	2305011.16
49	512738.10	2311651.40	121	512971.15	2304827.79
50	512816.37	2311824.74	122	513060.83	2304676.70
51	512899.48	2311989.27	123	513166.86	2304513.80
52	512992.05	2312153.85	124	513283.58	2304351.50
53	513089.17	2312310.52	125	513390.34	2304215.45
54	513196.34	2312467.65	126	513518.47	2304065.63
55	513306.18	2312613.97	127	513653.30	2303921.80
56	513421.48	2312755.19	128	513786.60	2303791.36
57	513549.58	2312898.51	129	513933.53	2303659.91
58	513676.01	2313027.95	130	514075.66	2303543.73
59	513816.13	2313159.55	131	514226.88	2303429.90
60	513962.08	2313284.65	132	514387.40	2303320.30
61	514096.51	2313390.35	133	514545.68	2303221.97
62	514254.15	2313503.87	134	514717.54	2303125.07
63	514413.45	2313607.79	135	514883.82	2303040.96
64	514562.19	2313696.20	136	515060.89	2302960.81

Сектор 23					
№ п/п	МСК-64 зона 2		№ п/п	МСК-64 зона 2	
	X	Y		X	Y
	м	м		м	м
65	514738.58	2313790.72	137	515236.54	2302890.31
66	514904.73	2313870.55	138	515419.95	2302825.98
67	515069.18	2313941.01	139	515598.33	2302772.10
68	515250.91	2314009.62	140	515776.23	2302726.18
69	515431.67	2314068.78	141	515971.88	2302685.09
70	515598.25	2314115.59	142	516163.66	2302653.49
71	515790.22	2314160.60	1	516315.58	2302635.41
72	515920.87	2314185.40	-	-	-
<b>Ограничения использования объектов недвижимости и осуществления деятельности</b>					
1) Ограничения определяются в зависимости от местоположения объекта;					
2) Высота объектов не должна превышать максимальную абсолютную отметку верха в диапазоне Н=95.00 м – 100.00 м в Балтийской системе высот 1977 г.;					
3) Ограничения распространяются на новые и реконструируемые объекты/сооружения.					

Сектор 24					
№ п/п	МСК-64 зона 2		№ п/п	МСК-64 зона 2	
	X	Y		X	Y
	м	м		м	м
1	516306.68	2302535.80	73	515904.97	2314284.15
2	516308.05	2302551.19	74	515889.08	2314382.91
3	516315.58	2302635.41	75	515759.39	2314358.38
4	516163.66	2302653.49	76	515554.23	2314310.67
5	515971.88	2302685.09	77	515382.44	2314262.69
6	515776.23	2302726.18	78	515193.63	2314201.34
7	515598.33	2302772.10	79	515001.17	2314129.11
8	515419.95	2302825.98	80	514827.75	2314055.12
9	515236.54	2302890.31	81	514657.84	2313973.85
10	515060.89	2302960.81	82	514467.48	2313872.30
11	514883.82	2303040.96	83	514314.05	2313781.35
12	514717.54	2303125.07	84	514147.55	2313673.22
13	514545.68	2303221.97	85	513980.58	2313553.29
14	514387.40	2303320.30	86	513842.93	2313445.48
15	514226.88	2303429.90	87	513689.23	2313314.33
16	514075.66	2303543.73	88	513541.69	2313176.27
17	513933.53	2303659.91	89	513407.25	2313039.10
18	513786.60	2303791.36	90	513272.45	2312888.58
19	513653.30	2303921.80	91	513155.39	2312745.54
20	513518.47	2304065.63	92	513037.57	2312589.42
21	513390.34	2304215.45	93	512925.53	2312425.52
22	513283.58	2304351.50	94	512826.00	2312265.62
23	513166.86	2304513.80	95	512724.77	2312086.48
24	513060.83	2304676.70	96	512639.65	2311918.47

Сектор 24					
№ п/п	МСК-64 зона 2		№ п/п	МСК-64 зона 2	
	X	Y		X	Y
	м	м		м	м
25	512971.15	2304827.79	97	512557.61	2311737.68
26	512873.11	2305011.16	98	512484.62	2311556.23
27	512792.56	2305179.19	99	512418.80	2311368.92
28	512720.34	2305348.13	100	512364.20	2311188.66
29	512649.92	2305535.23	101	512335.78	2311080.85
30	512589.66	2305720.01	102	512309.21	2310972.57
31	512542.26	2305889.20	103	512295.35	2310905.65
32	512497.69	2306078.39	104	512291.53	2310888.85
33	512461.04	2306274.92	105	512274.47	2310805.00
34	512434.99	2306456.79	106	512242.00	2310609.14
35	512415.73	2306655.77	107	512218.89	2310414.92
36	512403.12	2306907.00	108	512204.70	2310230.64
37	512298.69	2309915.54	109	512200.49	2310114.22
38	512300.41	2310110.09	110	512198.66	2309913.68
39	512304.27	2310220.78	111	512303.35	2306898.64
40	512318.23	2310403.82	112	512315.67	2306653.89
41	512340.53	2310591.78	113	512335.20	2306449.25
42	512372.13	2310783.56	114	512361.79	2306262.58
43	512389.43	2310868.19	115	512399.28	2306060.45
44	512392.44	2310881.43	116	512444.72	2305867.19
45	512407.20	2310952.73	117	512492.70	2305695.40
46	512432.44	2311055.10	118	512554.06	2305506.59
47	512459.14	2311157.10	119	512626.29	2305314.13
48	512513.03	2311335.48	120	512700.28	2305140.70
49	512577.36	2311518.89	121	512781.55	2304970.80
50	512647.86	2311694.54	122	512883.10	2304780.44
51	512728.01	2311871.60	123	512974.05	2304627.00
52	512812.12	2312037.88	124	513082.18	2304460.50
53	512909.02	2312209.74	125	513202.11	2304293.53
54	513007.35	2312368.02	126	513309.93	2304155.88
55	513116.96	2312528.54	127	513441.08	2304002.18
56	513230.78	2312679.75	128	513579.14	2303854.64
57	513346.96	2312821.88	129	513716.31	2303720.20
58	513478.42	2312968.81	130	513866.83	2303585.39
59	513608.85	2313102.11	131	514009.87	2303468.33
60	513752.68	2313236.94	132	514166.00	2303350.52
61	513902.51	2313365.07	133	514329.90	2303238.48
62	514038.55	2313471.82	134	514489.80	2303138.94
63	514200.85	2313588.54	135	514668.94	2303037.71
64	514363.75	2313694.57	136	514836.96	2302952.60
65	514514.84	2313784.25	137	515017.74	2302870.56
66	514698.21	2313882.29	138	515199.20	2302797.57
67	514866.24	2313962.83	139	515386.51	2302731.76
68	515035.17	2314035.06	140	515566.77	2302677.16

Сектор 24					
№ п/п	МСК-64 зона 2		№ п/п	МСК-64 зона 2	
	Х	У		Х	У
	м	м		м	м
69	515222.27	2314105.48	141	515749.27	2302629.81
70	515407.05	2314165.73	142	515950.43	2302587.42
71	515576.24	2314213.13	143	516146.29	2302554.96
72	515774.81	2314259.49	1	516306.68	2302535.80
<b>Ограничения использования объектов недвижимости и осуществления деятельности</b>					
1) Ограничения определяются в зависимости от местоположения объекта;					
2) Высота объектов не должна превышать максимальную абсолютную отметку верха в диапазоне Н=100.00 м – 105.00 м в Балтийской системе высот 1977 г.;					
3) Ограничения распространяются на новые и реконструируемые объекты/сооружения.					

Сектор 25					
№ п/п	МСК-64 зона 2		№ п/п	МСК-64 зона 2	
	Х	У		Х	У
	м	м		м	м
1	516297.78	2302436.20	73	515887.54	2314392.48
2	516306.68	2302535.80	74	515873.18	2314481.66
3	516146.29	2302554.96	75	515743.98	2314457.27
4	515950.43	2302587.42	76	515532.21	2314408.21
5	515749.27	2302629.81	77	515357.82	2314359.65
6	515566.77	2302677.16	78	515164.99	2314297.19
7	515386.51	2302731.76	79	514967.17	2314223.16
8	515199.20	2302797.57	80	514789.26	2314147.41
9	515017.74	2302870.56	81	514617.47	2314065.41
10	514836.96	2302952.60	82	514420.13	2313960.35
11	514668.94	2303037.71	83	514264.35	2313868.13
12	514489.80	2303138.94	84	514094.25	2313757.90
13	514329.90	2303238.48	85	513922.62	2313634.76
14	514166.00	2303350.52	86	513783.36	2313525.89
15	514009.87	2303468.33	87	513625.78	2313391.72
16	513866.83	2303585.39	88	513474.53	2313250.43
17	513716.31	2303720.20	89	513336.08	2313109.39
18	513579.14	2303854.64	90	513197.93	2312955.27
19	513441.08	2304002.18	91	513079.99	2312811.32
20	513309.93	2304155.88	92	512958.19	2312650.30
21	513202.11	2304293.53	93	512843.71	2312483.02
22	513082.18	2304460.50	94	512742.97	2312321.51
23	512974.05	2304627.00	95	512637.41	2312135.09
24	512883.10	2304780.44	96	512551.29	2311965.33
25	512781.55	2304970.80	97	512467.36	2311780.83
26	512700.28	2305140.70	98	512391.88	2311593.57
27	512626.29	2305314.13	99	512324.58	2311402.37
28	512554.06	2305506.59	100	512269.27	2311220.23

Сектор 25					
№ п/п	МСК-64 зона 2		№ п/п	МСК-64 зона 2	
	X	Y		X	Y
	м	м		м	м
29	512492.70	2305695.40	101	512239.11	2311106.61
30	512444.72	2305867.19	102	512211.22	2310992.40
31	512399.28	2306060.45	103	512198.27	2310929.86
32	512361.79	2306262.58	104	512193.64	2310909.51
33	512335.20	2306449.25	105	512176.80	2310826.45
34	512315.67	2306653.89	106	512143.47	2310626.51
35	512303.35	2306898.64	107	512119.54	2310426.03
36	512198.66	2309913.68	108	512105.12	2310240.49
37	512200.49	2310114.22	109	512100.56	2310118.35
38	512204.70	2310230.64	110	512098.63	2309911.82
39	512218.89	2310414.92	111	512203.59	2306890.28
40	512242.00	2310609.14	112	512215.61	2306652.00
41	512274.47	2310805.00	113	512235.40	2306441.70
42	512291.53	2310888.85	114	512262.54	2306250.24
43	512295.35	2310905.65	115	512300.87	2306042.52
44	512309.21	2310972.57	116	512347.18	2305845.17
45	512335.78	2311080.85	117	512395.74	2305670.78
46	512364.20	2311188.66	118	512458.20	2305477.95
47	512418.80	2311368.92	119	512532.24	2305280.12
48	512484.62	2311556.23	120	512607.99	2305102.21
49	512557.61	2311737.68	121	512689.99	2304930.43
50	512639.65	2311918.47	122	512795.05	2304733.08
51	512724.77	2312086.48	123	512887.27	2304577.30
52	512826.00	2312265.62	124	512997.50	2304407.19
53	512925.53	2312425.52	125	513120.65	2304235.57
54	513037.57	2312589.42	126	513229.51	2304096.31
55	513155.39	2312745.54	127	513363.69	2303938.72
56	513272.45	2312888.58	128	513504.98	2303787.48
57	513407.25	2313039.10	129	513646.02	2303649.03
58	513541.69	2313176.27	130	513800.14	2303510.87
59	513689.23	2313314.33	131	513944.09	2303392.93
60	513842.93	2313445.48	132	514105.11	2303271.14
61	513980.58	2313553.29	133	514272.40	2303156.66
62	514147.55	2313673.22	134	514433.91	2303055.91
63	514314.05	2313781.35	135	514620.33	2302950.36
64	514467.48	2313872.30	136	514790.10	2302864.24
65	514657.84	2313973.85	137	514974.60	2302780.31
66	514827.75	2314055.12	138	515161.86	2302704.83
67	515001.17	2314129.11	139	515353.06	2302637.53
68	515193.63	2314201.34	140	515535.20	2302582.22
69	515382.44	2314262.69	141	515722.32	2302533.44
70	515554.23	2314310.67	142	515928.99	2302489.76
71	515759.39	2314358.38	143	516128.93	2302456.43
72	515889.08	2314382.91	1	516297.78	2302436.20



Сектор 25					
№ п/п	МСК-64 зона 2		№ п/п	МСК-64 зона 2	
	X	Y		X	Y
	м	м		м	м
Ограничения использования объектов недвижимости и осуществления деятельности					
1) Ограничения определяются в зависимости от местоположения объекта;					
2) Высота объектов не должна превышать максимальную абсолютную отметку верха в диапазоне Н=105.00 м – 110.00 м в Балтийской системе высот 1977 г.;					
3) Ограничения распространяются на новые и реконструируемые объекты/сооружения.					

Сектор 26					
№ п/п	МСК-64 зона 2		№ п/п	МСК-64 зона 2	
	Х	У		Х	У
	м	м		м	м
1	516288.88	2302336.60	73	515857.29	2314580.42
2	516297.78	2302436.20	74	515728.56	2314556.17
3	516128.93	2302456.43	75	515510.20	2314505.75
4	515928.99	2302489.76	76	515333.21	2314456.61
5	515722.32	2302533.44	77	515136.36	2314393.05
6	515535.20	2302582.22	78	514933.17	2314317.20
7	515353.06	2302637.53	79	514750.77	2314239.69
8	515161.86	2302704.83	80	514577.10	2314156.97
9	514974.60	2302780.31	81	514372.78	2314048.40
10	514790.10	2302864.24	82	514214.65	2313954.92
11	514620.33	2302950.36	83	514040.94	2313842.58
12	514433.91	2303055.91	84	513864.66	2313716.23
13	514272.40	2303156.66	85	513723.79	2313606.31
14	514105.11	2303271.14	86	513562.33	2313469.11
15	513944.09	2303392.93	87	513407.38	2313324.59
16	513800.14	2303510.87	88	513264.92	2313179.68
17	513646.02	2303649.03	89	513123.41	2313021.97
18	513504.98	2303787.48	90	513004.59	2312877.11
19	513363.69	2303938.72	91	512878.81	2312711.19
20	513229.51	2304096.31	92	512761.89	2312540.52
21	513120.65	2304235.57	93	512659.94	2312377.40
22	512997.50	2304407.19	94	512550.05	2312183.69
23	512887.27	2304577.30	95	512462.92	2312012.19
24	512795.05	2304733.08	96	512377.11	2311823.97
25	512689.99	2304930.43	97	512299.14	2311630.91
26	512607.99	2305102.21	98	512230.36	2311435.82
27	512532.24	2305280.12	99	512174.33	2311251.80
28	512458.20	2305477.95	100	512142.45	2311132.36
29	512395.74	2305670.78	101	512113.23	2311012.24
30	512347.18	2305845.17	102	512101.18	2310954.08
31	512300.87	2306042.52	103	512095.74	2310930.16
32	512262.54	2306250.24	104	512079.13	2310847.90

Сектор 26					
№ п/п	МСК-64 зона 2		№ п/п	МСК-64 зона 2	
	X	Y		X	Y
	м	м		м	м
33	512235.40	2306441.70	105	512044.94	2310643.87
34	512215.61	2306652.00	106	512020.20	2310437.13
35	512203.59	2306890.28	107	512005.55	2310250.35
36	512098.63	2309911.82	108	512000.64	2310122.48
37	512100.56	2310118.35	109	511998.61	2309909.96
38	512105.12	2310240.49	110	512102.67	2306914.41
39	512119.54	2310426.03	111	512116.86	2306625.62
40	512143.47	2310626.51	112	512135.60	2306434.16
41	512176.80	2310826.45	113	512163.28	2306237.90
42	512193.64	2310909.51	114	512202.46	2306024.58
43	512198.27	2310929.86	115	512249.64	2305823.16
44	512211.22	2310992.40	116	512298.79	2305646.17
45	512239.11	2311106.61	117	512362.34	2305449.31
46	512269.27	2311220.23	118	512438.19	2305246.12
47	512324.58	2311402.37	119	512515.70	2305063.72
48	512391.88	2311593.57	120	512598.43	2304890.06
49	512467.36	2311780.83	121	512707.00	2304685.73
50	512551.29	2311965.33	122	512800.48	2304527.60
51	512637.41	2312135.09	123	512912.82	2304353.89
52	512742.97	2312321.51	124	513039.18	2304177.61
53	512843.71	2312483.02	125	513149.10	2304036.74
54	512958.19	2312650.30	126	513286.30	2303875.27
55	513079.99	2312811.32	127	513430.82	2303720.32
56	513197.93	2312955.27	128	513575.73	2303577.86
57	513336.08	2313109.39	129	513733.44	2303436.36
58	513474.53	2313250.43	130	513878.31	2303317.54
59	513625.78	2313391.72	131	514044.23	2303191.76
60	513783.36	2313525.89	132	514214.90	2303074.84
61	513922.62	2313634.76	133	514378.02	2302972.89
62	514094.25	2313757.90	134	514571.73	2302863.00
63	514264.35	2313868.13	135	514743.23	2302775.87
64	514420.13	2313960.35	136	514931.46	2302690.06
65	514617.47	2314065.41	137	515124.52	2302612.09
66	514789.26	2314147.41	138	515319.61	2302543.31
67	514967.17	2314223.16	139	515503.64	2302487.28
68	515164.99	2314297.19	140	515695.36	2302437.07
69	515357.82	2314359.65	141	515907.54	2302392.09
70	515532.21	2314408.21	142	516111.57	2302357.90
71	515743.98	2314457.27	1	516288.88	2302336.60
72	515873.18	2314481.66	-	-	-

Сектор 26					
№ п/п	МСК-64 зона 2		№ п/п	МСК-64 зона 2	
	X	Y		X	Y
	м	м		м	м
Ограничения использования объектов недвижимости и осуществления деятельности					
1) Ограничения определяются в зависимости от местоположения объекта;					
2) Высота объектов не должна превышать максимальную абсолютную отметку верха в диапазоне Н=110.00 м – 115.00 м в Балтийской системе высот 1977 г.;					
3) Ограничения распространяются на новые и реконструируемые объекты/сооружения.					

Сектор 27					
№ п/п	МСК-64 зона 2		№ п/п	МСК-64 зона 2	
	Х	У		Х	У
	м	м		м	м
1	516280.02	2302237.51	74	515713.15	2314655.06
2	516288.88	2302336.60	75	515488.18	2314603.29
3	516111.57	2302357.90	76	515308.59	2314553.57
4	515907.54	2302392.09	77	515107.72	2314488.91
5	515695.36	2302437.07	78	514899.16	2314411.25
6	515503.64	2302487.28	79	514712.28	2314331.98
7	515319.61	2302543.31	80	514536.73	2314248.53
8	515124.52	2302612.09	81	514325.42	2314136.44
9	514931.46	2302690.06	82	514164.96	2314041.70
10	514743.23	2302775.87	83	513987.64	2313927.26
11	514571.73	2302863.00	84	513806.69	2313797.70
12	514378.02	2302972.89	85	513664.22	2313686.72
13	514214.90	2303074.84	86	513498.88	2313546.50
14	514044.23	2303191.76	87	513340.22	2313398.75
15	513878.31	2303317.54	88	513193.75	2313249.97
16	513733.44	2303436.36	89	513048.89	2313088.67
17	513575.73	2303577.86	90	512911.35	2312921.08
18	513430.82	2303720.32	91	512799.43	2312772.07
19	513286.30	2303875.27	92	512680.07	2312598.02
20	513149.10	2304036.74	93	512576.91	2312433.29
21	513039.18	2304177.61	94	512462.70	2312232.30
22	512912.82	2304353.89	95	512374.56	2312059.05
23	512800.48	2304527.60	96	512286.87	2311867.11
24	512707.00	2304685.73	97	512206.39	2311668.26
25	512598.43	2304890.06	98	512136.14	2311469.27
26	512515.70	2305063.72	99	512079.39	2311283.36
27	512438.19	2305246.12	100	512045.79	2311158.11
28	512362.34	2305449.31	101	512015.24	2311032.08
29	512298.79	2305646.17	102	512004.10	2310978.30
30	512249.64	2305823.16	103	511997.85	2310950.82
31	512202.46	2306024.58	104	511981.46	2310869.35
32	512163.28	2306237.90	105	511946.42	2310661.24

Сектор 27					
№ п/п	МСК-64 зона 2		№ п/п	МСК-64 зона 2	
	X	Y		X	Y
	м	м		м	м
33	512135.60	2306434.16	106	511920.85	2310448.24
34	512116.86	2306625.62	107	511905.97	2310260.21
35	512102.67	2306914.41	108	511900.71	2310126.61
36	511998.61	2309909.96	109	511898.58	2309908.11
37	512000.64	2310122.48	110	512002.74	2306910.89
38	512005.55	2310250.35	111	512016.99	2306620.09
39	512020.20	2310437.13	112	512035.81	2306426.61
40	512044.94	2310643.87	113	512064.03	2306225.57
41	512079.13	2310847.90	114	512104.05	2306006.64
42	512095.74	2310930.16	115	512152.10	2305801.14
43	512101.18	2310954.08	116	512201.83	2305621.55
44	512113.23	2311012.24	117	512266.49	2305420.68
45	512142.45	2311132.36	118	512344.14	2305212.12
46	512174.33	2311251.80	119	512423.42	2305025.23
47	512230.36	2311435.82	120	512506.87	2304849.69
48	512299.14	2311630.91	121	512618.95	2304638.37
49	512377.11	2311823.97	122	512713.70	2304477.91
50	512462.92	2312012.19	123	512828.14	2304300.59
51	512550.05	2312183.69	124	512957.71	2304119.64
52	512659.94	2312377.40	125	513068.68	2303977.16
53	512761.89	2312540.52	126	513208.91	2303811.82
54	512878.81	2312711.19	127	513356.66	2303653.17
55	513004.59	2312877.11	128	513505.44	2303506.70
56	513123.41	2313021.97	129	513666.75	2303361.84
57	513264.92	2313179.68	130	513834.33	2303224.29
58	513407.38	2313324.59	131	513983.35	2303112.38
59	513562.33	2313469.11	132	514157.40	2302993.02
60	513723.79	2313606.31	133	514322.13	2302889.86
61	513864.66	2313716.23	134	514523.13	2302775.64
62	514040.94	2313842.58	135	514696.37	2302687.51
63	514214.65	2313954.92	136	514888.31	2302599.82
64	514372.78	2314048.40	137	515087.17	2302519.34
65	514577.10	2314156.97	138	515186.40	2302483.48
66	514750.77	2314239.69	139	515339.74	2302431.57
67	514933.17	2314317.20	140	515499.16	2302384.56
68	515136.36	2314393.05	141	515668.40	2302340.70
69	515333.21	2314456.61	142	515886.09	2302294.42
70	515510.20	2314505.75	143	516094.20	2302259.37
71	515728.56	2314556.17	144	516279.98	2302237.00
72	515857.29	2314580.42	1	516280.02	2302237.51
73	515841.39	2314679.17	-	-	-

Сектор 27					
№ п/п	МСК-64 зона 2		№ п/п	МСК-64 зона 2	
	X	Y		X	Y
	м	м		м	м
Ограничения использования объектов недвижимости и осуществления деятельности					
1) Ограничения определяются в зависимости от местоположения объекта;					
2) Высота объектов не должна превышать максимальную абсолютную отметку верха в диапазоне Н=115.00 м – 120.00 м в Балтийской системе высот 1977 г.;					
3) Ограничения распространяются на новые и реконструируемые объекты/сооружения.					

Сектор 28					
№ п/п	МСК-64 зона 2		№ п/п	МСК-64 зона 2	
	Х	У		Х	У
	м	м		м	м
1	516271.08	2302137.39	76	515697.73	2314753.95
2	516279.98	2302237.00	77	515466.17	2314700.83
3	516094.20	2302259.37	78	515283.98	2314650.52
4	515886.09	2302294.42	79	515079.08	2314584.77
5	515668.40	2302340.70	80	514865.16	2314505.30
6	515499.16	2302384.56	81	514673.79	2314424.27
7	515339.74	2302431.57	82	514496.36	2314340.09
8	515186.40	2302483.48	83	514278.07	2314224.49
9	515087.17	2302519.34	84	514115.26	2314128.48
10	514888.31	2302599.82	85	514018.88	2314067.40
11	514696.37	2302687.51	86	513815.06	2313927.84
12	514523.13	2302775.64	87	513723.28	2313860.04
13	514322.13	2302889.86	88	513584.83	2313751.36
14	514157.40	2302993.02	89	513435.42	2313623.89
15	513983.35	2303112.38	90	513273.06	2313472.91
16	513834.33	2303224.29	91	513122.58	2313320.27
17	513666.75	2303361.84	92	512974.38	2313155.36
18	513505.44	2303506.70	93	512833.64	2312984.04
19	513356.66	2303653.17	94	512720.05	2312832.95
20	513208.91	2303811.82	95	512598.25	2312655.52
21	513068.68	2303977.16	96	512493.88	2312489.18
22	512957.71	2304119.64	97	512375.34	2312280.90
23	512828.14	2304300.59	98	512286.20	2312105.92
24	512713.70	2304477.91	99	512196.62	2311910.26
25	512618.95	2304638.37	100	512113.65	2311705.60
26	512506.87	2304849.69	101	512076.95	2311604.46
27	512423.42	2305025.23	102	512022.12	2311442.20
28	512344.14	2305212.12	103	511975.66	2311284.33
29	512266.49	2305420.68	104	511949.12	2311183.87
30	512201.83	2305621.55	105	511917.25	2311051.92
31	512152.10	2305801.14	106	511907.01	2311002.51
32	512104.05	2306006.64	107	511899.95	2310971.47



Сектор 28					
№ п/п	МСК-64 зона 2		№ п/п	МСК-64 зона 2	
	X	Y		X	Y
	м	м		м	м
33	512064.03	2306225.57	108	511883.80	2310890.79
34	512035.81	2306426.61	109	511847.89	2310678.60
35	512016.99	2306620.09	110	511821.51	2310459.34
36	512002.74	2306910.89	111	511806.40	2310270.06
37	511898.58	2309908.11	112	511800.79	2310130.74
38	511900.71	2310126.61	113	511798.55	2309906.25
39	511905.97	2310260.21	114	511902.80	2306907.37
40	511920.85	2310448.24	115	511917.12	2306614.55
41	511946.42	2310661.24	116	511936.01	2306419.07
42	511981.46	2310869.35	117	511964.78	2306213.23
43	511997.85	2310950.82	118	512005.64	2305988.71
44	512004.10	2310978.30	119	512054.56	2305779.13
45	512015.24	2311032.08	120	512104.87	2305596.94
46	512045.79	2311158.11	121	512170.63	2305392.04
47	512079.39	2311283.36	122	512250.09	2305178.11
48	512136.14	2311469.27	123	512331.13	2304986.74
49	512206.39	2311668.26	124	512415.31	2304809.32
50	512286.87	2311867.11	125	512530.91	2304591.02
51	512374.56	2312059.05	126	512626.92	2304428.21
52	512462.70	2312232.30	127	512688.00	2304331.83
53	512576.91	2312433.29	128	512827.56	2304128.01
54	512680.07	2312598.02	129	512895.36	2304036.23
55	512799.43	2312772.07	130	513004.04	2303897.78
56	512911.35	2312921.08	131	513131.52	2303748.37
57	513048.89	2313088.67	132	513282.50	2303586.01
58	513193.75	2313249.97	133	513435.15	2303435.53
59	513340.22	2313398.75	134	513600.05	2303287.32
60	513498.88	2313546.50	135	513771.37	2303146.58
61	513664.22	2313686.72	136	513922.47	2303032.99
62	513806.69	2313797.70	137	514099.90	2302911.20
63	513987.64	2313927.26	138	514266.25	2302806.83
64	514164.96	2314041.70	139	514474.52	2302688.29
65	514325.42	2314136.44	140	514649.51	2302599.15
66	514536.73	2314248.53	141	514845.17	2302509.57
67	514712.28	2314331.98	142	515049.83	2302426.60
68	514899.16	2314411.25	143	515150.98	2302389.90
69	515107.72	2314488.91	144	515313.23	2302335.08
70	515308.59	2314553.57	145	515471.10	2302288.62
71	515488.18	2314603.29	146	515641.45	2302244.32
72	515713.15	2314655.06	147	515864.65	2302196.75
73	515841.39	2314679.17	148	516076.84	2302160.85
74	515837.49	2314703.41	1	516271.08	2302137.39
75	515825.50	2314777.92	-	-	-

Сектор 28					
№ п/п	МСК-64 зона 2		№ п/п	МСК-64 зона 2	
	X	Y		X	Y
	м	м		м	м
Ограничения использования объектов недвижимости и осуществления деятельности					
1) Ограничения определяются в зависимости от местоположения объекта;					
2) Высота объектов не должна превышать максимальную абсолютную отметку верха в диапазоне Н=120.00 м – 125.00 м в Балтийской системе высот 1977 г.;					
3) Ограничения распространяются на новые и реконструируемые объекты/сооружения.					

Сектор 29					
№ п/п	МСК-64 зона 2		№ п/п	МСК-64 зона 2	
	X	Y		X	Y
	м	м		м	м
1	516262.18	2302037.79	80	515259.36	2314747.48
2	516271.08	2302137.39	81	515198.26	2314729.44
3	516076.84	2302160.85	82	515016.88	2314669.10
4	515864.65	2302196.75	83	514831.16	2314599.35
5	515641.45	2302244.32	84	514732.85	2314558.87
6	515471.10	2302288.62	85	514570.59	2314487.41
7	515313.23	2302335.08	86	514424.19	2314415.91
8	515150.98	2302389.90	87	514230.71	2314312.54
9	515049.83	2302426.60	88	514163.24	2314273.21
10	514845.17	2302509.57	89	514035.35	2314196.66
11	514649.51	2302599.15	90	513966.70	2314152.81
12	514474.52	2302688.29	91	513756.39	2314008.89
13	514266.25	2302806.83	92	513662.40	2313939.32
14	514099.90	2302911.20	93	513522.99	2313829.97
15	513922.47	2303032.99	94	513371.97	2313701.28
16	513771.37	2303146.58	95	513205.90	2313547.07
17	513600.05	2303287.32	96	513051.42	2313390.56
18	513435.15	2303435.53	97	512899.86	2313222.06
19	513282.50	2303586.01	98	512755.93	2313047.00
20	513131.52	2303748.37	99	512640.67	2312893.83
21	513004.04	2303897.78	100	512516.43	2312713.02
22	512895.36	2304036.23	101	512392.10	2312514.94
23	512827.56	2304128.01	102	512287.98	2312329.51
24	512688.00	2304331.83	103	512197.84	2312152.78
25	512626.92	2304428.21	104	512106.37	2311953.40
26	512530.91	2304591.02	105	512020.91	2311742.94
27	512415.31	2304809.32	106	511983.37	2311639.89
28	512331.13	2304986.74	107	511925.63	2311468.71
29	512250.09	2305178.11	108	511879.72	2311312.39
30	512170.63	2305392.04	109	511852.46	2311209.62
31	512104.87	2305596.94	110	511819.25	2311071.75
32	512054.56	2305779.13	111	511809.93	2311026.73

Сектор 29					
№ п/п	МСК-64 зона 2		№ п/п	МСК-64 зона 2	
	X	Y		X	Y
	м	м		м	м
33	512005.64	2305988.71	112	511802.06	2310992.13
34	511964.78	2306213.23	113	511786.13	2310912.24
35	511936.01	2306419.07	114	511749.36	2310695.97
36	511917.12	2306614.55	115	511722.16	2310470.45
37	511902.80	2306907.37	116	511706.82	2310279.92
38	511798.55	2309906.25	117	511700.86	2310134.87
39	511800.79	2310130.74	118	511698.53	2309904.39
40	511806.40	2310270.06	119	511802.86	2306903.84
41	511821.51	2310459.34	120	511817.26	2306609.02
42	511847.89	2310678.60	121	511836.22	2306411.52
43	511883.80	2310890.79	122	511870.69	2306165.79
44	511899.95	2310971.47	123	511907.23	2305970.77
45	511907.01	2311002.51	124	511957.02	2305757.12
46	511917.25	2311051.92	125	512007.91	2305572.32
47	511949.12	2311183.87	126	512025.96	2305511.22
48	511975.66	2311284.33	127	512086.29	2305329.84
49	512022.12	2311442.20	128	512156.04	2305144.11
50	512076.95	2311604.46	129	512196.53	2305045.80
51	512113.65	2311705.60	130	512267.98	2304883.54
52	512196.62	2311910.26	131	512339.49	2304737.14
53	512286.20	2312105.92	132	512442.86	2304543.66
54	512375.34	2312280.90	133	512482.19	2304476.19
55	512493.88	2312489.18	134	512558.74	2304348.29
56	512598.25	2312655.52	135	512602.60	2304279.65
57	512720.05	2312832.95	136	512746.52	2304069.34
58	512833.64	2312984.04	137	512816.09	2303975.34
59	512974.38	2313155.36	138	512925.44	2303835.93
60	513122.58	2313320.27	139	513054.13	2303684.92
61	513273.06	2313472.91	140	513208.34	2303518.85
62	513435.42	2313623.89	141	513364.85	2303364.36
63	513584.83	2313751.36	142	513533.36	2303212.80
64	513723.28	2313860.04	143	513708.42	2303068.87
65	513815.06	2313927.84	144	513861.58	2302953.61
66	514018.88	2314067.40	145	514042.40	2302829.38
67	514115.26	2314128.48	146	514240.48	2302705.05
68	514278.07	2314224.49	147	514425.92	2302600.93
69	514496.36	2314340.09	148	514602.65	2302510.79
70	514673.79	2314424.27	149	514802.03	2302419.32
71	514865.16	2314505.30	150	515012.49	2302333.86
72	515079.08	2314584.77	151	515115.55	2302296.32
73	515283.98	2314650.52	152	515286.72	2302238.58
74	515466.17	2314700.83	153	515443.05	2302192.67
75	515697.73	2314753.95	154	515614.49	2302147.95
76	515825.50	2314777.92	155	515843.20	2302099.08

Сектор 29					
№ п/п	МСК-64 зона 2		№ п/п	МСК-64 зона 2	
	Х	У		Х	У
	м	м		м	м
77	515809.60	2314876.68	156	516059.47	2302062.32
78	515657.81	2314848.16	1	516262.18	2302037.79
79	515444.16	2314798.37	-	-	-
<b>Ограничения использования объектов недвижимости и осуществления деятельности</b>					
1) Ограничения определяются в зависимости от местоположения объекта;					
2) Высота объектов не должна превышать максимальную абсолютную отметку верха в диапазоне Н=125.00 м – 130.00 м в Балтийской системе высот 1977 г.;					
3) Ограничения распространяются на новые и реконструируемые объекты/сооружения.					

Сектор 30					
№ п/п	МСК-64 зона 2		№ п/п	МСК-64 зона 2	
	Х	У		Х	У
	м	м		м	м
1	516253.28	2301938.19	85	515422.14	2314895.91
2	516262.18	2302037.79	86	515234.75	2314844.44
3	516059.47	2302062.32	87	515167.36	2314824.54
4	515843.20	2302099.08	88	514984.79	2314763.77
5	515614.49	2302147.95	89	514797.15	2314693.40
6	515443.05	2302192.67	90	514696.56	2314652.13
7	515286.72	2302238.58	91	514525.44	2314576.70
8	515115.55	2302296.32	92	514380.55	2314505.85
9	515012.49	2302333.86	93	514183.36	2314400.59
10	514802.03	2302419.32	94	514116.27	2314361.58
11	514602.65	2302510.79	95	513982.54	2314281.52
12	514425.92	2302600.93	96	513888.48	2314221.15
13	514240.48	2302705.05	97	513697.72	2314089.93
14	514042.40	2302829.38	98	513601.51	2314018.59
15	513861.58	2302953.61	99	513515.68	2313951.83
16	513708.42	2303068.87	100	513339.94	2313805.79
17	513533.36	2303212.80	101	513279.54	2313752.37
18	513364.85	2303364.36	102	513138.75	2313621.22
19	513208.34	2303518.85	103	512980.25	2313460.85
20	513054.13	2303684.92	104	512825.34	2313288.76
21	512925.44	2303835.93	105	512678.22	2313109.96
22	512816.09	2303975.34	106	512561.28	2312954.72
23	512746.52	2304069.34	107	512434.61	2312770.52
24	512602.60	2304279.65	108	512307.14	2312567.73
25	512558.74	2304348.29	109	512200.63	2312378.12
26	512482.19	2304476.19	110	512091.95	2312164.65
27	512442.86	2304543.66	111	512016.13	2311996.54
28	512339.49	2304737.14	112	511928.17	2311780.29
29	512267.98	2304883.54	113	511889.79	2311675.32

Сектор 30					
№ п/п	МСК-64 зона 2		№ п/п	МСК-64 зона 2	
	X	Y		X	Y
	м	м		м	м
30	512196.53	2305045.80	114	511829.14	2311495.22
31	512156.04	2305144.11	115	511783.77	2311340.45
32	512086.29	2305329.84	116	511755.80	2311235.37
33	512025.96	2305511.22	117	511721.26	2311091.59
34	512007.91	2305572.32	118	511712.84	2311050.94
35	511957.02	2305757.12	119	511704.16	2311012.78
36	511907.23	2305970.77	120	511681.18	2310895.24
37	511870.69	2306165.79	121	511650.83	2310713.34
38	511836.22	2306411.52	122	511622.82	2310481.55
39	511817.26	2306609.02	123	511607.25	2310289.77
40	511802.86	2306903.84	124	511600.94	2310139.00
41	511698.53	2309904.39	125	511598.50	2309902.53
42	511700.86	2310134.87	126	511702.92	2306900.32
43	511706.82	2310279.92	127	511717.39	2306603.49
44	511722.16	2310470.45	128	511736.42	2306403.98
45	511749.36	2310695.97	129	511771.97	2306149.84
46	511786.13	2310912.24	130	511808.82	2305952.83
47	511802.06	2310992.13	131	511859.48	2305735.10
48	511809.93	2311026.73	132	511910.95	2305547.71
49	511819.25	2311071.75	133	511930.86	2305480.32
50	511852.46	2311209.62	134	511991.62	2305297.75
51	511879.72	2311312.39	135	512061.99	2305110.11
52	511925.63	2311468.71	136	512103.27	2305009.51
53	511983.37	2311639.89	137	512178.70	2304838.39
54	512020.91	2311742.94	138	512249.55	2304693.50
55	512106.37	2311953.40	139	512354.81	2304496.31
56	512197.84	2312152.78	140	512393.82	2304429.22
57	512287.98	2312329.51	141	512473.88	2304295.49
58	512392.10	2312514.94	142	512534.25	2304201.42
59	512516.43	2312713.02	143	512665.48	2304010.67
60	512640.67	2312893.83	144	512736.81	2303914.46
61	512755.93	2313047.00	145	512803.58	2303828.63
62	512899.86	2313222.06	146	512949.62	2303652.89
63	513051.42	2313390.56	147	513003.04	2303592.48
64	513205.90	2313547.07	148	513134.19	2303451.69
65	513371.97	2313701.28	149	513294.56	2303293.20
66	513522.99	2313829.97	150	513466.66	2303138.29
67	513662.40	2313939.32	151	513645.46	2302991.16
68	513756.39	2314008.89	152	513800.70	2302874.23
69	513966.70	2314152.81	153	513984.90	2302747.56
70	514035.35	2314196.66	154	514187.69	2302620.09
71	514163.24	2314273.21	155	514377.31	2302513.57
72	514230.71	2314312.54	156	514590.77	2302404.90
73	514424.19	2314415.91	157	514758.89	2302329.08



Сектор 30					
№ п/п	МСК-64 зона 2		№ п/п	МСК-64 зона 2	
	Х	У		Х	У
	м	м		м	м
74	514570.59	2314487.41	158	514975.15	2302241.12
75	514732.85	2314558.87	159	515080.12	2302202.74
76	514831.16	2314599.35	160	515260.22	2302142.09
77	515016.88	2314669.10	161	515414.99	2302096.72
78	515198.26	2314729.44	162	515482.76	2302078.17
79	515259.36	2314747.48	163	515742.66	2302017.12
80	515444.16	2314798.37	164	515860.21	2301994.13
81	515657.81	2314848.16	165	516042.11	2301963.79
82	515809.60	2314876.68	166	516061.52	2301961.44
83	515793.70	2314975.43	1	516253.28	2301938.19
84	515639.87	2314946.57	-	-	-
<b>Ограничения использования объектов недвижимости и осуществления деятельности</b>					
1) Ограничения определяются в зависимости от местоположения объекта;					
2) Высота объектов не должна превышать максимальную абсолютную отметку верха в диапазоне Н=130.00 м – 135.00 м в Балтийской системе высот 1977 г.;					
3) Ограничения распространяются на новые и реконструируемые объекты/сооружения.					

Сектор 31					
№ п/п	МСК-64 зона 2		№ п/п	МСК-64 зона 2	
	Х	У		Х	У
	м	м		м	м
1	516050.16	2301861.91	88	515621.94	2315044.98
2	516061.52	2301961.44	89	515400.13	2314993.45
3	516042.11	2301963.79	90	515210.13	2314941.40
4	515860.21	2301994.13	91	515136.46	2314919.64
5	515742.66	2302017.12	92	514952.70	2314858.45
6	515482.76	2302078.17	93	514723.22	2314772.09
7	515414.99	2302096.72	94	514660.27	2314745.39
8	515260.22	2302142.09	95	514480.29	2314665.99
9	515080.12	2302202.74	96	514336.91	2314595.79
10	514975.15	2302241.12	97	514268.49	2314560.86
11	514758.89	2302329.08	98	514032.07	2314428.86
12	514590.77	2302404.90	99	513929.73	2314366.39
13	514377.31	2302513.57	100	513833.87	2314304.97
14	514187.69	2302620.09	101	513639.06	2314170.97
15	513984.90	2302747.56	102	513540.63	2314097.87
16	513800.70	2302874.23	103	513452.86	2314029.67
17	513645.46	2302991.16	104	513273.11	2313880.26
18	513466.66	2303138.29	105	513181.70	2313798.56
19	513294.56	2303293.20	106	513047.03	2313671.81
20	513134.19	2303451.69	107	512909.09	2313531.14
21	513003.04	2303592.48	108	512750.82	2313355.45

Сектор 31					
№ п/п	МСК-64 зона 2		№ п/п	МСК-64 зона 2	
	X	Y		X	Y
	м	м		м	м
22	512949.62	2303652.89	109	512600.51	2313172.92
23	512803.58	2303828.63	110	512481.90	2313015.60
24	512736.81	2303914.46	111	512352.79	2312828.02
25	512665.48	2304010.67	112	512222.18	2312620.52
26	512534.25	2304201.42	113	512113.27	2312426.72
27	512473.88	2304295.49	114	512021.11	2312246.51
28	512393.82	2304429.22	115	511987.56	2312177.40
29	512354.81	2304496.31	116	511908.88	2312000.42
30	512249.55	2304693.50	117	511835.43	2311817.63
31	512178.70	2304838.39	118	511796.22	2311710.75
32	512103.27	2305009.51	119	511732.65	2311521.72
33	512061.99	2305110.11	120	511687.82	2311368.50
34	511991.62	2305297.75	121	511659.14	2311261.12
35	511930.86	2305480.32	122	511623.27	2311111.43
36	511910.95	2305547.71	123	511615.76	2311075.16
37	511859.48	2305735.10	124	511606.27	2311033.44
38	511808.82	2305952.83	125	511582.83	2310913.10
39	511771.97	2306149.84	126	511563.59	2310800.88
40	511736.42	2306403.98	127	511531.51	2310569.35
41	511717.39	2306603.49	128	511519.42	2310450.06
42	511702.92	2306900.32	129	511505.40	2310265.66
43	511598.50	2309902.53	130	511501.01	2310143.13
44	511600.94	2310139.00	131	511498.48	2309900.67
45	511607.25	2310289.77	132	511602.99	2306896.80
46	511622.82	2310481.55	133	511617.52	2306597.96
47	511650.83	2310713.34	134	511636.62	2306396.43
48	511681.18	2310895.24	135	511673.25	2306133.89
49	511704.16	2311012.78	136	511710.41	2305934.90
50	511712.84	2311050.94	137	511761.94	2305713.09
51	511721.26	2311091.59	138	511814.00	2305523.09
52	511755.80	2311235.37	139	511835.76	2305449.41
53	511783.77	2311340.45	140	511896.95	2305265.66
54	511829.14	2311495.22	141	511983.30	2305036.17
55	511889.79	2311675.32	142	512010.00	2304973.23
56	511928.17	2311780.29	143	512089.41	2304793.24
57	512016.13	2311996.54	144	512159.61	2304649.86
58	512091.95	2312164.65	145	512194.53	2304581.44
59	512200.63	2312378.12	146	512326.54	2304345.02
60	512307.14	2312567.73	147	512389.01	2304242.68
61	512434.61	2312770.52	148	512450.44	2304146.81
62	512561.28	2312954.72	149	512584.43	2303952.00
63	512678.22	2313109.96	150	512657.54	2303853.58
64	512825.34	2313288.76	151	512725.73	2303765.80
65	512980.25	2313460.85	152	512875.15	2303586.05

Сектор 31					
№ п/п	МСК-64 зона 2		№ п/п	МСК-64 зона 2	
	X	Y		X	Y
	м	м		м	м
66	513138.75	2313621.22	153	512956.85	2303494.64
67	513279.54	2313752.37	154	513083.60	2303359.97
68	513339.94	2313805.79	155	513224.27	2303222.03
69	513515.68	2313951.83	156	513399.96	2303063.77
70	513601.51	2314018.59	157	513582.50	2302913.45
71	513697.72	2314089.93	158	513739.82	2302794.85
72	513888.48	2314221.15	159	513927.40	2302665.74
73	513982.54	2314281.52	160	514134.91	2302535.13
74	514116.27	2314361.58	161	514328.71	2302426.22
75	514183.36	2314400.59	162	514508.92	2302334.06
76	514380.55	2314505.85	163	514578.03	2302300.51
77	514525.44	2314576.70	164	514755.01	2302221.83
78	514696.56	2314652.13	165	514937.80	2302148.38
79	514797.15	2314693.40	166	515044.69	2302109.17
80	514984.79	2314763.77	167	515233.71	2302045.60
81	515167.36	2314824.54	168	515386.93	2302000.78
82	515234.75	2314844.44	169	515461.03	2301980.49
83	515422.14	2314895.91	170	515722.00	2301919.22
84	515639.87	2314946.57	171	515842.35	2301895.79
85	515793.70	2314975.43	172	515954.57	2301876.54
86	515787.44	2315014.34	1	516050.16	2301861.91
87	515777.81	2315074.19	-	-	-
<b>Ограничения использования объектов недвижимости и осуществления деятельности</b>					
1) Ограничения определяются в зависимости от местоположения объекта;					
2) Высота объектов не должна превышать максимальную абсолютную отметку верха в диапазоне Н=135.00 м – 140.00 м в Балтийской системе высот 1977 г.;					
3) Ограничения распространяются на новые и реконструируемые объекты/сооружения.					

Сектор 32					
№ п/п	МСК-64 зона 2		№ п/п	МСК-64 зона 2	
	X	Y		X	Y
	м	м		м	м
1	516038.82	2301762.58	90	515761.92	2315172.92
2	516039.16	2301765.52	91	515567.40	2315135.58
3	516050.16	2301861.91	92	515378.12	2315090.99
4	515954.57	2301876.54	93	515185.52	2315038.36
5	515842.35	2301895.79	94	515105.56	2315014.74
6	515722.00	2301919.22	95	514920.61	2314953.12
7	515461.03	2301980.49	96	514729.15	2314881.50
8	515386.93	2302000.78	97	514651.70	2314850.61
9	515233.71	2302045.60	98	514435.14	2314755.28
10	515044.69	2302109.17	99	514293.27	2314685.73

Сектор 32					
№ п/п	МСК-64 зона 2		№ п/п	МСК-64 зона 2	
	X	Y		X	Y
	м	м		м	м
11	514937.80	2302148.38	100	514219.01	2314647.83
12	514755.01	2302221.83	101	513981.92	2314515.43
13	514578.03	2302300.51	102	513876.92	2314451.26
14	514508.92	2302334.06	103	513779.26	2314388.78
15	514328.71	2302426.22	104	513580.39	2314252.01
16	514134.91	2302535.13	105	513479.75	2314177.14
17	513927.40	2302665.74	106	513390.04	2314107.52
18	513739.82	2302794.85	107	513206.27	2313954.73
19	513582.50	2302913.45	108	513112.84	2313871.04
20	513399.96	2303063.77	109	512977.77	2313743.96
21	513224.27	2303222.03	110	512837.92	2313601.43
22	513083.60	2303359.97	111	512676.31	2313422.15
23	512956.85	2303494.64	112	512522.79	2313235.88
24	512875.15	2303586.05	113	512402.52	2313076.48
25	512725.73	2303765.80	114	512270.97	2312885.53
26	512657.54	2303853.58	115	512137.22	2312673.31
27	512584.43	2303952.00	116	512025.91	2312475.33
28	512450.44	2304146.81	117	511932.75	2312293.37
29	512389.01	2304242.68	118	511896.33	2312218.37
30	512326.54	2304345.02	119	511798.74	2311997.60
31	512194.53	2304581.44	120	511725.81	2311811.71
32	512159.61	2304649.86	121	511702.64	2311746.18
33	512089.41	2304793.24	122	511636.16	2311548.23
34	512010.00	2304973.23	123	511591.88	2311396.56
35	511983.30	2305036.17	124	511562.47	2311286.88
36	511896.95	2305265.66	125	511525.28	2311131.26
37	511835.76	2305449.41	126	511518.67	2311099.38
38	511814.00	2305523.09	127	511508.37	2311054.10
39	511761.94	2305713.09	128	511484.48	2310930.96
40	511710.41	2305934.90	129	511464.81	2310816.70
41	511673.25	2306133.89	130	511432.03	2310579.97
42	511636.62	2306396.43	131	511419.73	2310457.53
43	511617.52	2306597.96	132	511410.48	2310341.96
44	511602.99	2306896.80	133	511399.28	2310100.86
45	511498.48	2309900.67	134	511398.45	2309898.82
46	511501.01	2310143.13	135	511503.05	2306893.28
47	511505.40	2310265.66	136	511517.65	2306592.43
48	511519.42	2310450.06	137	511529.33	2306467.53
49	511531.51	2310569.35	138	511541.18	2306352.20
50	511563.59	2310800.88	139	511574.52	2306117.94
51	511582.83	2310913.10	140	511612.00	2305916.96
52	511606.27	2311033.44	141	511664.40	2305691.07
53	511615.76	2311075.16	142	511717.04	2305498.48
54	511623.27	2311111.43	143	511740.65	2305418.51

Сектор 32					
№ п/п	МСК-64 зона 2		№ п/п	МСК-64 зона 2	
	X	Y		X	Y
	м	м		м	м
55	511659.14	2311261.12	144	511802.28	2305233.57
56	511687.82	2311368.50	145	511873.89	2305042.10
57	511732.65	2311521.72	146	511904.79	2304964.66
58	511796.22	2311710.75	147	512000.12	2304748.09
59	511835.43	2311817.63	148	512069.66	2304606.22
60	511908.88	2312000.42	149	512107.57	2304531.96
61	511987.56	2312177.40	150	512239.97	2304294.87
62	512021.11	2312246.51	151	512304.14	2304189.87
63	512113.27	2312426.72	152	512366.62	2304092.20
64	512222.18	2312620.52	153	512503.39	2303893.33
65	512352.79	2312828.02	154	512578.26	2303792.69
66	512481.90	2313015.60	155	512647.89	2303702.98
67	512600.51	2313172.92	156	512800.68	2303519.22
68	512750.82	2313355.45	157	512884.37	2303425.78
69	512909.09	2313531.14	158	513011.45	2303290.72
70	513047.03	2313671.81	159	513153.98	2303150.86
71	513181.70	2313798.56	160	513333.27	2302989.25
72	513273.11	2313880.26	161	513519.54	2302835.74
73	513452.86	2314029.67	162	513678.94	2302715.47
74	513540.63	2314097.87	163	513869.90	2302583.92
75	513639.06	2314170.97	164	514082.12	2302450.17
76	513833.87	2314304.97	165	514280.10	2302338.86
77	513929.73	2314366.39	166	514462.06	2302245.70
78	514032.07	2314428.86	167	514537.06	2302209.28
79	514268.49	2314560.86	168	514757.83	2302111.69
80	514336.91	2314595.79	169	514943.72	2302038.76
81	514480.29	2314665.99	170	515009.26	2302015.59
82	514660.27	2314745.39	171	515207.21	2301949.11
83	514723.22	2314772.09	172	515358.88	2301904.83
84	514952.70	2314858.45	173	515439.30	2301882.81
85	515136.46	2314919.64	174	515701.35	2301821.33
86	515210.13	2314941.40	175	515824.49	2301797.44
87	515400.13	2314993.45	176	515938.75	2301777.77
88	515621.94	2315044.98	1	516038.82	2301762.58
89	515777.81	2315074.19	-	-	-
<b>Ограничения использования объектов недвижимости и осуществления деятельности</b>					
1) Ограничения определяются в зависимости от местоположения объекта;					
2) Высота объектов не должна превышать максимальную абсолютную отметку верха в диапазоне Н=140.00 м – 145.00 м в Балтийской системе высот 1977 г.;					
3) Ограничения распространяются на новые и реконструируемые объекты/сооружения.					



Сектор 33					
№ п/п	МСК-64 зона 2		№ п/п	МСК-64 зона 2	
	X	Y		X	Y
	м	м		м	м
1	516027.49	2301663.26	89	515549.09	2315233.91
2	516038.82	2301762.58	90	515307.43	2315176.71
3	515938.75	2301777.77	91	515160.91	2315135.31
4	515824.49	2301797.44	92	515074.65	2315109.84
5	515701.35	2301821.33	93	514888.52	2315047.79
6	515439.30	2301882.81	94	514695.14	2314975.55
7	515358.88	2301904.83	95	514611.61	2314942.23
8	515207.21	2301949.11	96	514389.99	2314844.57
9	515009.26	2302015.59	97	514249.63	2314775.67
10	514943.72	2302038.76	98	514169.52	2314734.79
11	514757.83	2302111.69	99	513931.77	2314602.00
12	514537.06	2302209.28	100	513824.12	2314536.13
13	514462.06	2302245.70	101	513724.65	2314472.60
14	514280.10	2302338.86	102	513521.72	2314333.06
15	514082.12	2302450.17	103	513418.86	2314256.42
16	513869.90	2302583.92	104	513327.21	2314185.36
17	513678.94	2302715.47	105	513139.44	2314029.19
18	513519.54	2302835.74	106	513043.98	2313943.53
19	513333.27	2302989.25	107	512908.52	2313816.11
20	513153.98	2303150.86	108	512766.75	2313671.73
21	513011.45	2303290.72	109	512601.79	2313488.84
22	512884.37	2303425.78	110	512445.08	2313298.84
23	512800.68	2303519.22	111	512323.14	2313137.37
24	512647.89	2303702.98	112	512189.15	2312943.03
25	512578.26	2303792.69	113	512052.27	2312726.09
26	512503.39	2303893.33	114	511938.56	2312523.93
27	512366.62	2304092.20	115	511844.39	2312340.23
28	512304.14	2304189.87	116	511805.11	2312259.33
29	512239.97	2304294.87	117	511705.59	2312034.04
30	512107.57	2304531.96	118	511631.74	2311845.65
31	512069.66	2304606.22	119	511609.06	2311781.61
32	512000.12	2304748.09	120	511539.66	2311574.74
33	511904.79	2304964.66	121	511495.93	2311424.62
34	511873.89	2305042.10	122	511465.81	2311312.63
35	511802.28	2305233.57	123	511427.29	2311151.10
36	511740.65	2305418.51	124	511421.59	2311123.59
37	511717.04	2305498.48	125	511410.48	2311074.75
38	511664.40	2305691.07	126	511386.14	2310948.82
39	511612.00	2305916.96	127	511366.03	2310832.52
40	511574.52	2306117.94	128	511332.55	2310590.60
41	511541.18	2306352.20	129	511320.04	2310465.00
42	511529.33	2306467.53	130	511310.58	2310347.36
43	511517.65	2306592.43	131	511299.21	2310101.34
44	511503.05	2306893.28	132	511298.42	2309896.96

Сектор 33					
№ п/п	МСК-64 зона 2		№ п/п	МСК-64 зона 2	
	X	Y		X	Y
	м	м		м	м
45	511398.45	2309898.82	133	511403.11	2306889.75
46	511399.28	2310100.86	134	511417.79	2306586.89
47	511410.48	2310341.96	135	511429.66	2306459.18
48	511419.73	2310457.53	136	511441.72	2306341.77
49	511432.03	2310579.97	137	511468.52	2306151.54
50	511464.81	2310816.70	138	511508.33	2305926.62
51	511484.48	2310930.96	139	511521.91	2305860.05
52	511508.37	2311054.10	140	511578.69	2305620.39
53	511518.67	2311099.38	141	511620.08	2305473.86
54	511525.28	2311131.26	142	511645.55	2305387.61
55	511562.47	2311286.88	143	511707.61	2305201.47
56	511591.88	2311396.56	144	511779.84	2305008.10
57	511636.16	2311548.23	145	511813.17	2304924.57
58	511702.64	2311746.18	146	511910.83	2304702.94
59	511725.81	2311811.71	147	511979.72	2304562.58
60	511798.74	2311997.60	148	512020.61	2304482.47
61	511896.33	2312218.37	149	512153.40	2304244.72
62	511932.75	2312293.37	150	512219.28	2304137.06
63	512025.91	2312475.33	151	512282.80	2304037.60
64	512137.22	2312673.31	152	512422.35	2303834.66
65	512270.97	2312885.53	153	512498.99	2303731.81
66	512402.52	2313076.48	154	512570.05	2303640.16
67	512522.79	2313235.88	155	512726.21	2303452.38
68	512676.31	2313422.15	156	512811.88	2303356.92
69	512837.92	2313601.43	157	512939.30	2303221.46
70	512977.77	2313743.96	158	513083.69	2303079.70
71	513112.84	2313871.04	159	513266.57	2302914.73
72	513206.27	2313954.73	160	513456.58	2302758.03
73	513390.04	2314107.52	161	513618.06	2302636.08
74	513479.75	2314177.14	162	513812.40	2302502.10
75	513580.39	2314252.01	163	514029.33	2302365.21
76	513779.26	2314388.78	164	514231.50	2302251.50
77	513876.92	2314451.26	165	514415.20	2302157.34
78	513981.92	2314515.43	166	514496.10	2302118.05
79	514219.01	2314647.83	167	514721.39	2302018.54
80	514293.27	2314685.73	168	514909.78	2301944.69
81	514435.14	2314755.28	169	514973.83	2301922.01
82	514651.70	2314850.61	170	515180.70	2301852.61
83	514729.15	2314881.50	171	515330.82	2301808.88
84	514920.61	2314953.12	172	515417.57	2301785.14
85	515105.56	2315014.74	173	515680.69	2301723.43
86	515185.52	2315038.36	174	515806.63	2301699.09
87	515378.12	2315090.99	175	515922.93	2301678.99
88	515567.40	2315135.58	1	516027.49	2301663.26

Сектор 33					
№ п/п	МСК-64 зона 2		№ п/п	МСК-64 зона 2	
	X	Y		X	Y
	м	м		м	м
Ограничения использования объектов недвижимости и осуществления деятельности					
1) Ограничения определяются в зависимости от местоположения объекта;					
2) Высота объектов не должна превышать максимальную абсолютную отметку верха в диапазоне Н=145.00 м – 150.00 м в Балтийской системе высот 1977 г.;					
3) Ограничения распространяются на новые и реконструируемые объекты/сооружения.					

Сектор 34					
№ п/п	МСК-64 зона 2		№ п/п	МСК-64 зона 2	
	X	Y		X	Y
	м	м		м	м
1	516016.22	2301564.59	90	515530.78	2315332.24
2	516027.49	2301663.26	91	515281.87	2315273.38
3	515922.93	2301678.99	92	515136.29	2315232.27
4	515806.63	2301699.09	93	515043.75	2315204.94
5	515680.69	2301723.43	94	514856.43	2315142.46
6	515417.57	2301785.14	95	514661.14	2315069.60
7	515330.82	2301808.88	96	514571.52	2315033.85
8	515180.70	2301852.61	97	514344.84	2314933.85
9	514973.83	2301922.01	98	514205.98	2314865.62
10	514909.78	2301944.69	99	514120.04	2314821.75
11	514721.39	2302018.54	100	513881.63	2314688.58
12	514496.10	2302118.05	101	513771.31	2314620.99
13	514415.20	2302157.34	102	513670.04	2314556.41
14	514231.50	2302251.50	103	513463.05	2314414.10
15	514029.33	2302365.21	104	513357.98	2314335.70
16	513812.40	2302502.10	105	513264.39	2314263.20
17	513618.06	2302636.08	106	513072.60	2314103.66
18	513456.58	2302758.03	107	512975.12	2314016.01
19	513266.57	2302914.73	108	512839.26	2313888.26
20	513083.69	2303079.70	109	512695.59	2313742.02
21	512939.30	2303221.46	110	512527.27	2313555.54
22	512811.88	2303356.92	111	512367.37	2313361.79
23	512726.21	2303452.38	112	512243.76	2313198.25
24	512570.05	2303640.16	113	512107.33	2313000.53
25	512498.99	2303731.81	114	511967.31	2312778.88
26	512422.35	2303834.66	115	511851.20	2312572.54
27	512282.80	2304037.60	116	511756.03	2312387.10
28	512219.28	2304137.06	117	511713.88	2312300.30
29	512153.40	2304244.72	118	511612.44	2312070.48
30	512020.61	2304482.47	119	511537.68	2311879.60
31	511979.72	2304562.58	120	511515.48	2311817.04
32	511910.83	2304702.94	121	511443.17	2311601.24

Сектор 34					
№ п/п	МСК-64 зона 2		№ п/п	МСК-64 зона 2	
	X	Y		X	Y
	м	м		м	м
33	511813.17	2304924.57	122	511399.98	2311452.67
34	511779.84	2305008.10	123	511369.15	2311338.38
35	511707.61	2305201.47	124	511329.29	2311170.94
36	511645.55	2305387.61	125	511324.50	2311147.81
37	511620.08	2305473.86	126	511312.58	2311095.41
38	511578.69	2305620.39	127	511287.79	2310966.68
39	511521.91	2305860.05	128	511267.25	2310848.34
40	511508.33	2305926.62	129	511233.07	2310601.22
41	511468.52	2306151.54	130	511220.35	2310472.47
42	511441.72	2306341.77	131	511210.68	2310352.75
43	511429.66	2306459.18	132	511199.14	2310101.83
44	511417.79	2306586.89	133	511198.40	2309895.10
45	511403.11	2306889.75	134	511303.17	2306886.23
46	511298.42	2309896.96	135	511317.92	2306581.36
47	511299.21	2310101.34	136	511329.99	2306450.82
48	511310.58	2310347.36	137	511342.27	2306331.34
49	511320.04	2310465.00	138	511369.27	2306139.21
50	511332.55	2310590.60	139	511410.75	2305904.29
51	511366.03	2310832.52	140	511424.11	2305839.27
52	511386.14	2310948.82	141	511482.01	2305594.82
53	511410.48	2311074.75	142	511523.12	2305449.25
54	511421.59	2311123.59	143	511550.45	2305356.71
55	511427.29	2311151.10	144	511612.93	2305169.38
56	511465.81	2311312.63	145	511685.79	2304974.10
57	511495.93	2311424.62	146	511721.55	2304884.47
58	511539.66	2311574.74	147	511821.54	2304657.79
59	511609.06	2311781.61	148	511889.78	2304518.93
60	511631.74	2311845.65	149	511933.65	2304432.99
61	511705.59	2312034.04	150	512066.82	2304194.57
62	511805.11	2312259.33	151	512134.41	2304084.26
63	511844.39	2312340.23	152	512198.99	2303982.99
64	511938.56	2312523.93	153	512341.31	2303775.99
65	512052.27	2312726.09	154	512419.71	2303670.92
66	512189.15	2312943.03	155	512492.20	2303577.33
67	512323.14	2313137.37	156	512651.75	2303385.54
68	512445.08	2313298.84	157	512739.40	2303288.06
69	512601.79	2313488.84	158	512867.16	2303152.21
70	512766.75	2313671.73	159	513013.40	2303008.53
71	512908.52	2313816.11	160	513199.88	2302840.21
72	513043.98	2313943.53	161	513393.62	2302680.32
73	513139.44	2314029.19	162	513557.17	2302556.70
74	513327.21	2314185.36	163	513754.90	2302420.28
75	513418.86	2314256.42	164	513976.54	2302280.25
76	513521.72	2314333.06	165	514182.89	2302164.15

Сектор 34					
№ п/п	МСК-64 зона 2		№ п/п	МСК-64 зона 2	
	X	Y		X	Y
	м	м		м	м
77	513724.65	2314472.60	166	514368.33	2302068.97
78	513824.12	2314536.13	167	514455.13	2302026.83
79	513931.77	2314602.00	168	514684.95	2301925.39
80	514169.52	2314734.79	169	514875.84	2301850.62
81	514249.63	2314775.67	170	514938.40	2301828.43
82	514389.99	2314844.57	171	515154.20	2301756.12
83	514611.61	2314942.23	172	515302.77	2301712.94
84	514695.14	2314975.55	173	515395.83	2301687.46
85	514888.52	2315047.79	174	515660.04	2301625.54
86	515074.65	2315109.84	175	515788.77	2301600.74
87	515160.91	2315135.31	176	515907.11	2301580.21
88	515307.43	2315176.71	177	516016.15	2301563.93
89	515549.09	2315233.91	1	516016.22	2301564.59
<b>Ограничения использования объектов недвижимости и осуществления деятельности</b>					
1) Ограничения определяются в зависимости от местоположения объекта;					
2) Высота объектов не должна превышать максимальную абсолютную отметку верха в диапазоне Н=150.00 м – 155.00 м в Балтийской системе высот 1977 г.;					
3) Ограничения распространяются на новые и реконструируемые объекты/сооружения.					

Сектор 35					
№ п/п	МСК-64 зона 2		№ п/п	МСК-64 зона 2	
	X	Y		X	Y
	м	м		м	м
1	516004.81	2301464.61	91	515512.46	2315430.57
2	516016.15	2301563.93	92	515256.30	2315370.06
3	515907.11	2301580.21	93	515111.68	2315329.23
4	515788.77	2301600.74	94	515012.85	2315300.04
5	515660.04	2301625.54	95	514824.34	2315237.13
6	515395.83	2301687.46	96	514627.14	2315163.65
7	515302.77	2301712.94	97	514531.43	2315125.47
8	515154.20	2301756.12	98	514299.69	2315023.14
9	514938.40	2301828.43	99	514162.34	2314955.56
10	514875.84	2301850.62	100	514070.56	2314908.71
11	514684.95	2301925.39	101	513831.48	2314775.15
12	514455.13	2302026.83	102	513718.50	2314705.86
13	514368.33	2302068.97	103	513615.43	2314640.23
14	514182.89	2302164.15	104	513404.38	2314495.14
15	513976.54	2302280.25	105	513297.10	2314414.97
16	513754.90	2302420.28	106	513201.56	2314341.05
17	513557.17	2302556.70	107	513005.76	2314178.13
18	513393.62	2302680.32	108	512906.26	2314088.49
19	513199.88	2302840.21	109	512816.88	2314005.17



Сектор 35					
№ п/п	МСК-64 зона 2		№ п/п	МСК-64 зона 2	
	X	Y		X	Y
	м	м		м	м
20	513013.40	2303008.53	110	512636.79	2313825.04
21	512867.16	2303152.21	111	512546.89	2313727.67
22	512739.40	2303288.06	112	512465.49	2313636.53
23	512651.75	2303385.54	113	512289.66	2313424.75
24	512492.20	2303577.33	114	512164.38	2313259.13
25	512419.71	2303670.92	115	512025.51	2313058.03
26	512341.31	2303775.99	116	511882.35	2312831.67
27	512198.99	2303982.99	117	511763.85	2312621.14
28	512134.41	2304084.26	118	511667.67	2312433.96
29	512066.82	2304194.57	119	511622.66	2312341.26
30	511933.65	2304432.99	120	511519.30	2312106.93
31	511889.78	2304518.93	121	511443.61	2311913.54
32	511821.54	2304657.79	122	511421.91	2311852.47
33	511721.55	2304884.47	123	511346.68	2311627.75
34	511685.79	2304974.10	124	511288.20	2311425.57
35	511612.93	2305169.38	125	511272.48	2311364.13
36	511550.45	2305356.71	126	511231.30	2311190.78
37	511523.12	2305449.25	127	511227.42	2311172.03
38	511482.01	2305594.82	128	511214.69	2311116.06
39	511424.11	2305839.27	129	511189.44	2310984.54
40	511410.75	2305904.29	130	511168.48	2310864.15
41	511369.27	2306139.21	131	511133.59	2310611.84
42	511342.27	2306331.34	132	511120.66	2310479.94
43	511329.99	2306450.82	133	511110.77	2310358.15
44	511317.92	2306581.36	134	511099.07	2310102.31
45	511303.17	2306886.23	135	511098.37	2309893.24
46	511198.40	2309895.10	136	511202.50	2306903.41
47	511199.14	2310101.83	137	511218.05	2306575.83
48	511210.68	2310352.75	138	511230.33	2306442.46
49	511220.35	2310472.47	139	511242.81	2306320.91
50	511233.07	2310601.22	140	511270.02	2306126.87
51	511267.25	2310848.34	141	511313.18	2305881.96
52	511287.79	2310966.68	142	511326.30	2305818.49
53	511312.58	2311095.41	143	511385.33	2305569.26
54	511324.50	2311147.81	144	511426.16	2305424.63
55	511329.29	2311170.94	145	511455.35	2305325.80
56	511369.15	2311338.38	146	511518.26	2305137.29
57	511399.98	2311452.67	147	511591.74	2304940.09
58	511443.17	2311601.24	148	511629.93	2304844.38
59	511515.48	2311817.04	149	511732.26	2304612.64
60	511537.68	2311879.60	150	511799.84	2304475.29
61	511612.44	2312070.48	151	511846.69	2304383.51
62	511713.88	2312300.30	152	511980.25	2304144.42
63	511756.03	2312387.10	153	512049.54	2304031.45

Сектор 35					
№ п/п	МСК-64 зона 2		№ п/п	МСК-64 зона 2	
	X	Y		X	Y
	м	м		м	м
64	511851.20	2312572.54	154	512115.17	2303928.38
65	511967.31	2312778.88	155	512260.26	2303717.32
66	512107.33	2313000.53	156	512340.43	2303610.04
67	512243.76	2313198.25	157	512414.36	2303514.51
68	512367.37	2313361.79	158	512577.28	2303318.71
69	512527.27	2313555.54	159	512666.92	2303219.20
70	512695.59	2313742.02	160	512750.25	2303129.82
71	512839.26	2313888.26	161	512930.37	2302949.73
72	512975.12	2314016.01	162	513027.74	2302859.83
73	513072.60	2314103.66	163	513118.88	2302778.43
74	513264.39	2314263.20	164	513330.67	2302602.61
75	513357.98	2314335.70	165	513496.29	2302477.32
76	513463.05	2314414.10	166	513697.40	2302338.46
77	513670.04	2314556.41	167	513923.76	2302195.29
78	513771.31	2314620.99	168	514134.29	2302076.79
79	513881.63	2314688.58	169	514321.47	2301980.61
80	514120.04	2314821.75	170	514414.17	2301935.60
81	514205.98	2314865.62	171	514648.51	2301832.24
82	514344.84	2314933.85	172	514841.90	2301756.55
83	514571.52	2315033.85	173	514902.97	2301734.85
84	514661.14	2315069.60	174	515127.69	2301659.63
85	514856.43	2315142.46	175	515274.71	2301616.99
86	515043.75	2315204.94	176	515374.10	2301589.78
87	515136.29	2315232.27	177	515639.38	2301527.64
88	515281.87	2315273.38	178	515770.91	2301502.40
89	515530.78	2315332.24	179	515891.29	2301481.43
90	515528.00	2315347.13	1	516004.81	2301464.61
<b>Ограничения использования объектов недвижимости и осуществления деятельности</b>					
1) Ограничения определяются в зависимости от местоположения объекта;					
2) Высота объектов не должна превышать максимальную абсолютную отметку верха в диапазоне Н=155.00 м – 160.00 м в Балтийской системе высот 1977 г.;					
3) Ограничения распространяются на новые и реконструируемые объекты/сооружения.					

Сектор 36					
№ п/п	МСК-64 зона 2		№ п/п	МСК-64 зона 2	
	X	Y		X	Y
	м	м		м	м
1	515993.47	2301365.29	93	515230.74	2315466.74
2	516004.81	2301464.61	94	515087.06	2315426.19
3	515891.29	2301481.43	95	514981.95	2315395.14
4	515770.91	2301502.40	96	514792.25	2315331.81
5	515639.38	2301527.64	97	514593.14	2315257.70

Сектор 36					
№ п/п	МСК-64 зона 2		№ п/п	МСК-64 зона 2	
	X	Y		X	Y
	м	м		м	м
6	515374.10	2301589.78	98	514491.34	2315217.09
7	515274.71	2301616.99	99	514254.54	2315112.43
8	515127.69	2301659.63	100	514118.70	2315045.50
9	514902.97	2301734.85	101	514021.08	2314995.67
10	514841.90	2301756.55	102	513781.33	2314861.72
11	514648.51	2301832.24	103	513665.69	2314790.73
12	514414.17	2301935.60	104	513560.82	2314724.05
13	514321.47	2301980.61	105	513345.71	2314576.18
14	514134.29	2302076.79	106	513236.21	2314494.25
15	513923.76	2302195.29	107	513138.74	2314418.89
16	513697.40	2302338.46	108	512938.93	2314252.60
17	513496.29	2302477.32	109	512837.40	2314160.98
18	513330.67	2302602.61	110	512746.47	2314076.26
19	513118.88	2302778.43	111	512562.73	2313892.36
20	513027.74	2302859.83	112	512470.79	2313792.58
21	512930.37	2302949.73	113	512388.00	2313699.89
22	512750.25	2303129.82	114	512211.95	2313487.71
23	512666.92	2303219.20	115	512130.02	2313379.55
24	512577.28	2303318.71	116	512056.72	2313280.52
25	512414.36	2303514.51	117	511909.57	2313064.92
26	512340.43	2303610.04	118	511797.39	2312884.46
27	512260.26	2303717.32	119	511676.49	2312669.75
28	512115.17	2303928.38	120	511579.30	2312480.82
29	512049.54	2304031.45	121	511531.43	2312382.23
30	511980.25	2304144.42	122	511450.40	2312199.39
31	511846.69	2304383.51	123	511371.73	2312004.35
32	511799.84	2304475.29	124	511333.16	2311901.76
33	511732.26	2304612.64	125	511250.19	2311654.26
34	511629.93	2304844.38	126	511208.09	2311508.79
35	511591.74	2304940.09	127	511179.15	2311403.08
36	511518.26	2305137.29	128	511133.31	2311210.61
37	511455.35	2305325.80	129	511130.33	2311196.24
38	511426.16	2305424.63	130	511116.79	2311136.72
39	511385.33	2305569.26	131	511091.09	2311002.39
40	511326.30	2305818.49	132	511069.70	2310879.97
41	511313.18	2305881.96	133	511034.11	2310622.46
42	511270.02	2306126.87	134	511020.97	2310487.41
43	511242.81	2306320.91	135	511010.87	2310363.55
44	511230.33	2306442.46	136	510999.01	2310102.79
45	511218.05	2306575.83	137	510998.34	2309891.39
46	511202.50	2306903.41	138	511102.74	2306895.06
47	511098.37	2309893.24	139	511118.19	2306570.30
48	511099.07	2310102.31	140	511130.66	2306434.11
49	511110.77	2310358.15	141	511143.36	2306310.48

Сектор 36					
№ п/п	МСК-64 зона 2		№ п/п	МСК-64 зона 2	
	X	Y		X	Y
	м	м		м	м
50	511120.66	2310479.94	142	511179.64	2306054.14
51	511133.59	2310611.84	143	511215.61	2305859.63
52	511168.48	2310864.15	144	511228.50	2305797.71
53	511189.44	2310984.54	145	511288.65	2305543.70
54	511214.69	2311116.06	146	511329.21	2305400.02
55	511227.42	2311172.03	147	511360.25	2305294.90
56	511231.30	2311190.78	148	511423.59	2305105.20
57	511272.48	2311364.13	149	511497.69	2304906.09
58	511288.20	2311425.57	150	511538.31	2304804.29
59	511346.68	2311627.75	151	511642.97	2304567.49
60	511421.91	2311852.47	152	511709.90	2304431.65
61	511443.61	2311913.54	153	511759.73	2304334.03
62	511519.30	2312106.93	154	511893.68	2304094.27
63	511622.66	2312341.26	155	511964.67	2303978.64
64	511667.67	2312433.96	156	512031.36	2303873.77
65	511763.85	2312621.14	157	512179.22	2303658.65
66	511882.35	2312831.67	158	512261.16	2303549.16
67	512025.51	2313058.03	159	512336.52	2303451.68
68	512164.38	2313259.13	160	512502.81	2303251.87
69	512289.66	2313424.75	161	512594.44	2303150.34
70	512465.49	2313636.53	162	512679.16	2303059.42
71	512546.89	2313727.67	163	512863.05	2302875.68
72	512636.79	2313825.04	164	512962.84	2302783.73
73	512816.88	2314005.17	165	513055.53	2302700.94
74	512906.26	2314088.49	166	513267.71	2302524.90
75	513005.76	2314178.13	167	513375.87	2302442.96
76	513201.56	2314341.05	168	513474.90	2302369.67
77	513297.10	2314414.97	169	513690.51	2302222.51
78	513404.38	2314495.14	170	513870.97	2302110.33
79	513615.43	2314640.23	171	514085.68	2301989.43
80	513718.50	2314705.86	172	514274.61	2301892.25
81	513831.48	2314775.15	173	514373.20	2301844.38
82	514070.56	2314908.71	174	514556.05	2301763.34
83	514162.34	2314955.56	175	514751.09	2301684.67
84	514299.69	2315023.14	176	514853.68	2301646.10
85	514531.43	2315125.47	177	515101.18	2301563.14
86	514627.14	2315163.65	178	515246.65	2301521.04
87	514824.34	2315237.13	179	515352.37	2301492.10
88	515012.85	2315300.04	180	515618.73	2301429.74
89	515111.68	2315329.23	181	515753.05	2301404.05
90	515256.30	2315370.06	182	515875.48	2301382.66
91	515512.46	2315430.57	1	515993.47	2301365.29
92	515494.15	2315528.90	-	-	-

Сектор 36					
№ п/п	МСК-64 зона 2		№ п/п	МСК-64 зона 2	
	X	Y		X	Y
	м	м		м	м
Ограничения использования объектов недвижимости и осуществления деятельности					
1) Ограничения определяются в зависимости от местоположения объекта;					
2) Высота объектов не должна превышать максимальную абсолютную отметку верха в диапазоне Н=160.00 м – 165.00 м в Балтийской системе высот 1977 г.;					
3) Ограничения распространяются на новые и реконструируемые объекты/сооружения.					

Сектор 37					
№ п/п	МСК-64 зона 2		№ п/п	МСК-64 зона 2	
	Х	У		Х	У
	м	м		м	м
1	515982.14	2301265.96	96	515475.84	2315627.23
2	515993.29	2301363.66	97	515205.18	2315563.42
3	515993.47	2301365.29	98	515062.45	2315523.15
4	515875.48	2301382.66	99	514951.05	2315490.24
5	515753.05	2301404.05	100	514760.16	2315426.48
6	515618.73	2301429.74	101	514559.13	2315351.75
7	515352.37	2301492.10	102	514451.24	2315308.71
8	515246.65	2301521.04	103	514209.39	2315201.72
9	515101.18	2301563.14	104	514075.06	2315135.44
10	514853.68	2301646.10	105	513971.60	2315082.63
11	514751.09	2301684.67	106	513731.18	2314948.30
12	514556.05	2301763.34	107	513612.88	2314875.60
13	514373.20	2301844.38	108	513506.21	2314807.86
14	514274.61	2301892.25	109	513287.04	2314657.23
15	514085.68	2301989.43	110	513175.33	2314573.52
16	513870.97	2302110.33	111	513075.92	2314496.73
17	513690.51	2302222.51	112	512872.09	2314327.07
18	513474.90	2302369.67	113	512768.54	2314233.46
19	513375.87	2302442.96	114	512676.06	2314147.34
20	513267.71	2302524.90	115	512488.68	2313959.68
21	513055.53	2302700.94	116	512394.69	2313857.49
22	512962.84	2302783.73	117	512310.51	2313763.25
23	512863.05	2302875.68	118	512134.24	2313550.67
24	512679.16	2303059.42	119	512050.37	2313440.02
25	512594.44	2303150.34	120	511975.65	2313339.04
26	512502.81	2303251.87	121	511825.70	2313119.39
27	512336.52	2303451.68	122	511746.62	2312992.17
28	512261.16	2303549.16	123	511686.46	2312892.81
29	512179.22	2303658.65	124	511558.06	2312661.61
30	512031.36	2303873.77	125	511490.94	2312527.69
31	511964.67	2303978.64	126	511440.21	2312423.20
32	511893.68	2304094.27	127	511358.70	2312239.18



Сектор 37					
№ п/п	МСК-64 зона 2		№ п/п	МСК-64 зона 2	
	X	Y		X	Y
	м	м		м	м
33	511759.73	2304334.03	128	511278.99	2312041.69
34	511709.90	2304431.65	129	511238.11	2311932.96
35	511642.97	2304567.49	130	511153.70	2311680.76
36	511538.31	2304804.29	131	511112.15	2311536.85
37	511497.69	2304906.09	132	511081.47	2311424.81
38	511423.59	2305105.20	133	511035.32	2311230.45
39	511360.25	2305294.90	134	511033.25	2311220.46
40	511329.21	2305400.02	135	511018.90	2311157.38
41	511288.65	2305543.70	136	510992.75	2311020.25
42	511228.50	2305797.71	137	510970.92	2310895.79
43	511215.61	2305859.63	138	510934.63	2310633.09
44	511179.64	2306054.14	139	510921.28	2310494.88
45	511143.36	2306310.48	140	510910.97	2310368.94
46	511130.66	2306434.11	141	510898.94	2310103.27
47	511118.19	2306570.30	142	510898.32	2309889.53
48	511102.74	2306895.06	143	511002.97	2306886.70
49	510998.34	2309891.39	144	511018.32	2306564.77
50	510999.01	2310102.79	145	511030.99	2306425.75
51	511010.87	2310363.55	146	511043.91	2306300.05
52	511020.97	2310487.41	147	511080.92	2306038.19
53	511034.11	2310622.46	148	511118.04	2305837.30
54	511069.70	2310879.97	149	511130.70	2305776.93
55	511091.09	2311002.39	150	511191.98	2305518.14
56	511116.79	2311136.72	151	511232.25	2305375.40
57	511130.33	2311196.24	152	511265.15	2305264.00
58	511133.31	2311210.61	153	511328.92	2305073.11
59	511179.15	2311403.08	154	511403.64	2304872.09
60	511208.09	2311508.79	155	511446.69	2304764.20
61	511250.19	2311654.26	156	511553.68	2304522.34
62	511333.16	2311901.76	157	511619.96	2304388.01
63	511371.73	2312004.35	158	511672.77	2304284.55
64	511450.40	2312199.39	159	511807.11	2304044.13
65	511531.43	2312382.23	160	511879.81	2303925.83
66	511579.30	2312480.82	161	511947.54	2303819.16
67	511676.49	2312669.75	162	512098.18	2303599.98
68	511797.39	2312884.46	163	512181.88	2303488.27
69	511909.57	2313064.92	164	512258.67	2303388.86
70	512056.72	2313280.52	165	512428.34	2303185.04
71	512130.02	2313379.55	166	512521.95	2303081.48
72	512211.95	2313487.71	167	512608.07	2302989.01
73	512388.00	2313699.89	168	512795.74	2302801.62
74	512470.79	2313792.58	169	512897.93	2302707.63
75	512562.73	2313892.36	170	512992.17	2302623.45
76	512746.47	2314076.26	171	513204.75	2302447.18

Сектор 37					
№ п/п	МСК-64 зона 2		№ п/п	МСК-64 зона 2	
	X	Y		X	Y
	м	м		м	м
77	512837.40	2314160.98	172	513315.40	2302363.31
78	512938.93	2314252.60	173	513416.38	2302288.59
79	513138.74	2314418.89	174	513636.04	2302138.65
80	513236.21	2314494.25	175	513763.26	2302059.56
81	513345.71	2314576.18	176	513862.62	2301999.40
82	513560.82	2314724.05	177	514093.83	2301871.01
83	513665.69	2314790.73	178	514227.75	2301803.89
84	513781.33	2314861.72	179	514332.24	2301753.15
85	514021.08	2314995.67	180	514516.26	2301671.65
86	514118.70	2315045.50	181	514713.75	2301591.93
87	514254.54	2315112.43	182	514822.48	2301551.05
88	514491.34	2315217.09	183	515074.68	2301466.65
89	514593.14	2315257.70	184	515218.60	2301425.10
90	514792.25	2315331.81	185	515330.64	2301394.42
91	514981.95	2315395.14	186	515598.07	2301331.85
92	515087.06	2315426.19	187	515735.19	2301305.70
93	515230.74	2315466.74	188	515859.66	2301283.88
94	515494.15	2315528.90	1	515982.14	2301265.96
95	515490.98	2315545.95	-	-	-
<b>Ограничения использования объектов недвижимости и осуществления деятельности</b>					
1) Ограничения определяются в зависимости от местоположения объекта;					
2) Высота объектов не должна превышать максимальную абсолютную отметку верха в диапазоне Н=165.00 м – 170.00 м в Балтийской системе высот 1977 г.;					
3) Ограничения распространяются на новые и реконструируемые объекты/сооружения.					

Сектор 38					
№ п/п	МСК-64 зона 2		№ п/п	МСК-64 зона 2	
	X	Y		X	Y
	м	м		м	м
1	515970.80	2301166.64	96	515457.53	2315725.56
2	515982.14	2301265.96	97	515457.53	2315725.56
3	515859.66	2301283.88	98	515179.62	2315660.10
4	515735.19	2301305.70	99	515037.83	2315620.10
5	515598.07	2301331.85	100	514920.14	2315585.34
6	515330.64	2301394.42	101	514728.07	2315521.15
7	515218.60	2301425.10	102	514525.13	2315445.80
8	515074.68	2301466.65	103	514411.15	2315400.33
9	514822.48	2301551.05	104	514164.25	2315291.01
10	514713.75	2301591.93	105	514031.42	2315225.38
11	514516.26	2301671.65	106	513922.12	2315169.59
12	514332.24	2301753.15	107	513681.03	2315034.87
13	514227.75	2301803.89	108	513560.08	2314960.46

Сектор 38					
№ п/п	МСК-64 зона 2		№ п/п	МСК-64 зона 2	
	X	Y		X	Y
	м	м		м	м
14	514093.83	2301871.01	109	513451.60	2314891.68
15	513862.62	2301999.40	110	513228.37	2314738.27
16	513763.26	2302059.56	111	513114.45	2314652.80
17	513636.04	2302138.65	112	513013.09	2314574.58
18	513416.38	2302288.59	113	512805.26	2314401.53
19	513315.40	2302363.31	114	512699.68	2314305.94
20	513204.75	2302447.18	115	512605.66	2314218.43
21	512992.17	2302623.45	116	512414.62	2314027.00
22	512897.93	2302707.63	117	512318.59	2313922.39
23	512795.74	2302801.62	118	512233.01	2313826.61
24	512608.07	2302989.01	119	512056.53	2313613.63
25	512521.95	2303081.48	120	511929.40	2313446.04
26	512428.34	2303185.04	121	511894.58	2313397.56
27	512258.67	2303388.86	122	511741.84	2313173.86
28	512181.88	2303488.27	123	511663.59	2313048.06
29	512098.18	2303599.98	124	511600.04	2312943.09
30	511947.54	2303819.16	125	511468.95	2312707.01
31	511879.81	2303925.83	126	511402.58	2312574.55
32	511807.11	2304044.13	127	511348.98	2312464.16
33	511672.77	2304284.55	128	511267.00	2312278.97
34	511619.96	2304388.01	129	511186.24	2312079.03
35	511553.68	2304522.34	130	511143.06	2311964.17
36	511446.69	2304764.20	131	511057.20	2311707.27
37	511403.64	2304872.09	132	511016.20	2311564.90
38	511328.92	2305073.11	133	510983.80	2311446.54
39	511265.15	2305264.00	134	510937.33	2311250.29
40	511232.25	2305375.40	135	510936.16	2311244.67
41	511191.98	2305518.14	136	510921.00	2311178.03
42	511130.70	2305776.93	137	510894.40	2311038.11
43	511118.04	2305837.30	138	510872.15	2310911.61
44	511080.92	2306038.19	139	510835.15	2310643.71
45	511043.91	2306300.05	140	510821.59	2310502.35
46	511030.99	2306425.75	141	510811.07	2310374.34
47	511018.32	2306564.77	142	510798.87	2310103.75
48	511002.97	2306886.70	143	510798.29	2309887.67
49	510898.32	2309889.53	144	510903.20	2306878.34
50	510898.94	2310103.27	145	510918.45	2306559.23
51	510910.97	2310368.94	146	510931.32	2306417.39
52	510921.28	2310494.88	147	510944.45	2306289.62
53	510934.63	2310633.09	148	510982.20	2306022.24
54	510970.92	2310895.79	149	511020.47	2305814.97
55	510992.75	2311020.25	150	511032.89	2305756.16
56	511018.90	2311157.38	151	511095.30	2305492.57
57	511033.25	2311220.46	152	511135.29	2305350.79

Сектор 38					
№ п/п	МСК-64 зона 2		№ п/п	МСК-64 зона 2	
	X	Y		X	Y
	м	м		м	м
58	511035.32	2311230.45	153	511170.05	2305233.10
59	511081.47	2311424.81	154	511234.25	2305041.02
60	511112.15	2311536.85	155	511309.59	2304838.08
61	511153.70	2311680.76	156	511355.07	2304724.10
62	511238.11	2311932.96	157	511464.39	2304477.19
63	511278.99	2312041.69	158	511530.02	2304344.37
64	511358.70	2312239.18	159	511585.81	2304235.07
65	511440.21	2312423.20	160	511720.53	2303993.98
66	511490.94	2312527.69	161	511794.94	2303873.02
67	511558.06	2312661.61	162	511863.73	2303764.55
68	511686.46	2312892.81	163	512017.14	2303541.31
69	511746.62	2312992.17	164	512102.61	2303427.39
70	511825.70	2313119.39	165	512180.83	2303326.04
71	511975.65	2313339.04	166	512353.88	2303118.20
72	512050.37	2313440.02	167	512449.47	2303012.62
73	512134.24	2313550.67	168	512536.98	2302918.60
74	512310.51	2313763.25	169	512728.42	2302727.57
75	512394.69	2313857.49	170	512833.02	2302631.53
76	512488.68	2313959.68	171	512928.81	2302545.96
77	512676.06	2314147.34	172	513141.79	2302369.47
78	512768.54	2314233.46	173	513309.38	2302242.35
79	512872.09	2314327.07	174	513357.86	2302207.52
80	513075.92	2314496.73	175	513581.56	2302054.79
81	513175.33	2314573.52	176	513707.37	2301976.53
82	513287.04	2314657.23	177	513812.34	2301912.98
83	513506.21	2314807.86	178	514048.43	2301781.90
84	513612.88	2314875.60	179	514180.88	2301715.52
85	513731.18	2314948.30	180	514291.27	2301661.93
86	513971.60	2315082.63	181	514476.47	2301579.95
87	514075.06	2315135.44	182	514676.41	2301499.19
88	514209.39	2315201.72	183	514791.27	2301456.01
89	514451.24	2315308.71	184	515048.17	2301370.15
90	514559.13	2315351.75	185	515190.54	2301329.15
91	514760.16	2315426.48	186	515308.90	2301296.75
92	514951.05	2315490.24	187	515577.42	2301233.95
93	515062.45	2315523.15	188	515717.34	2301207.35
94	515205.18	2315563.42	189	515843.84	2301185.10
95	515475.84	2315627.23	1	515970.80	2301166.64
<b>Ограничения использования объектов недвижимости и осуществления деятельности</b>					
1) Ограничения определяются в зависимости от местоположения объекта;					
2) Высота объектов не должна превышать максимальную абсолютную отметку верха в диапазоне Н=170.00 м – 175.00 м в Балтийской системе высот 1977 г.;					
3) Ограничения распространяются на новые и реконструируемые объекты/сооружения.					

Сектор 39					
№ п/п	МСК-64 зона 2		№ п/п	МСК-64 зона 2	
	X	Y		X	Y
	м	м		м	м
1	515956.16	2301038.40	136	512231.02	2314017.93
2	515970.35	2301162.73	137	512165.18	2313944.36
3	515970.80	2301166.64	138	512100.57	2313869.71
4	515843.84	2301185.10	139	512037.20	2313794.01
5	515717.34	2301207.35	140	511975.07	2313717.28
6	515577.42	2301233.95	141	511914.22	2313639.53
7	515308.90	2301296.75	142	511854.66	2313560.80
8	515190.54	2301329.15	143	511796.40	2313481.09
9	515048.17	2301370.15	144	511739.46	2313400.44
10	514791.27	2301456.01	145	511683.85	2313318.86
11	514676.41	2301499.19	146	511629.60	2313236.38
12	514476.47	2301579.95	147	511576.71	2313153.01
13	514291.27	2301661.93	148	511525.19	2313068.79
14	514180.88	2301715.52	149	511475.07	2312983.73
15	514048.43	2301781.90	150	511426.36	2312897.86
16	513812.34	2301912.98	151	511379.07	2312811.20
17	513707.37	2301976.53	152	511333.20	2312723.77
18	513581.56	2302054.79	153	511288.79	2312635.60
19	513357.86	2302207.52	154	511245.83	2312546.71
20	513309.38	2302242.35	155	511204.34	2312457.12
21	513141.79	2302369.47	156	511164.32	2312366.87
22	512928.81	2302545.96	157	511125.80	2312275.96
23	512833.02	2302631.53	158	511088.78	2312184.44
24	512728.42	2302727.57	159	511053.27	2312092.32
25	512536.98	2302918.60	160	511019.28	2311999.63
26	512449.47	2303012.62	161	510986.82	2311906.39
27	512353.88	2303118.20	162	510955.90	2311812.63
28	512180.83	2303326.04	163	510926.53	2311718.37
29	512102.61	2303427.39	164	510898.71	2311623.65
30	512017.14	2303541.31	165	510872.45	2311528.47
31	511863.73	2303764.55	166	510847.77	2311432.88
32	511794.94	2303873.02	167	510824.65	2311336.90
33	511720.53	2303993.98	168	510803.13	2311240.55
34	511585.81	2304235.07	169	510783.19	2311143.86
35	511530.02	2304344.37	170	510764.84	2311046.85
36	511464.39	2304477.19	171	510748.09	2310949.55
37	511355.07	2304724.10	172	510732.95	2310851.99
38	511309.59	2304838.08	173	510719.41	2310754.20
39	511234.25	2305041.02	174	510707.48	2310656.19
40	511170.05	2305233.10	175	510697.17	2310558.01
41	511135.29	2305350.79	176	510688.48	2310459.66
42	511095.30	2305492.57	177	510681.40	2310361.19
43	511032.89	2305756.16	178	510675.94	2310262.61
44	511020.47	2305814.97	179	510672.11	2310163.96



Сектор 39					
№ п/п	МСК-64 зона 2		№ п/п	МСК-64 зона 2	
	X	Y		X	Y
	м	м		м	м
45	510982.20	2306022.24	180	510669.90	2310065.26
46	510944.45	2306289.62	181	510669.32	2309966.53
47	510931.32	2306417.39	182	510670.36	2309867.81
48	510918.45	2306559.23	183	510673.03	2309769.12
49	510903.20	2306878.34	184	510778.71	2306770.91
50	510798.29	2309887.67	185	510783.00	2306672.27
51	510798.87	2310103.75	186	510788.91	2306573.72
52	510811.07	2310374.34	187	510796.44	2306475.28
53	510821.59	2310502.35	188	510805.59	2306376.98
54	510835.15	2310643.71	189	510816.36	2306278.84
55	510872.15	2310911.61	190	510828.74	2306180.89
56	510894.40	2311038.11	191	510842.73	2306083.16
57	510921.00	2311178.03	192	510858.33	2305985.67
58	510936.16	2311244.67	193	510875.53	2305888.45
59	510937.33	2311250.29	194	510894.33	2305791.53
60	510983.80	2311446.54	195	510914.71	2305694.93
61	511016.20	2311564.90	196	510936.69	2305598.68
62	511057.20	2311707.27	197	510960.25	2305502.80
63	511143.06	2311964.17	198	510985.38	2305407.33
64	511186.24	2312079.03	199	511012.08	2305312.28
65	511267.00	2312278.97	200	511040.33	2305217.68
66	511348.98	2312464.16	201	511070.14	2305123.56
67	511402.58	2312574.55	202	511101.50	2305029.94
68	511468.95	2312707.01	203	511134.39	2304936.85
69	511600.04	2312943.09	204	511168.81	2304844.32
70	511663.59	2313048.06	205	511204.75	2304752.36
71	511741.84	2313173.86	206	511242.19	2304661.01
72	511894.58	2313397.56	207	511281.14	2304570.29
73	511929.40	2313446.04	208	511321.57	2304480.22
74	512056.53	2313613.63	209	511363.48	2304390.83
75	512233.01	2313826.61	210	511406.85	2304302.14
76	512318.59	2313922.39	211	511451.67	2304214.17
77	512414.62	2314027.00	212	511497.94	2304126.96
78	512605.66	2314218.43	213	511545.64	2304040.51
79	512699.68	2314305.94	214	511594.75	2303954.87
80	512805.26	2314401.53	215	511645.26	2303870.04
81	513013.09	2314574.58	216	511697.17	2303786.06
82	513114.45	2314652.80	217	511750.45	2303702.94
83	513228.37	2314738.27	218	511805.08	2303620.71
84	513451.60	2314891.68	219	511861.07	2303539.39
85	513560.08	2314960.46	220	511918.38	2303459.00
86	513681.03	2315034.87	221	511977.01	2303379.56
87	513922.12	2315169.59	222	512036.94	2303301.11
88	514031.42	2315225.38	223	512098.15	2303223.64

Сектор 39					
№ п/п	МСК-64 зона 2		№ п/п	МСК-64 зона 2	
	X	Y		X	Y
	м	м		м	м
89	514164.25	2315291.01	224	512160.63	2303147.20
90	514411.15	2315400.33	225	512224.36	2303071.79
91	514525.13	2315445.80	226	512289.32	2302997.45
92	514728.07	2315521.15	227	512355.49	2302924.18
93	514920.14	2315585.34	228	512422.86	2302852.01
94	515037.83	2315620.10	229	512491.41	2302780.96
95	515179.62	2315660.10	230	512561.12	2302711.04
96	515457.53	2315725.56	231	512631.97	2302642.29
97	515453.95	2315744.77	232	512703.94	2302574.70
98	515434.00	2315851.87	233	512777.02	2302508.32
99	515337.56	2315830.75	234	512851.17	2302443.14
100	515241.48	2315808.04	235	512926.39	2302379.19
101	515145.79	2315783.76	236	513002.65	2302316.49
102	515050.50	2315757.91	237	513079.93	2302255.05
103	514955.66	2315730.49	238	513158.22	2302194.89
104	514861.28	2315701.51	239	513237.48	2302136.03
105	514767.39	2315670.99	240	513317.70	2302078.48
106	514674.02	2315638.92	241	513398.85	2302022.25
107	514581.18	2315605.33	242	513480.92	2301967.37
108	514488.91	2315570.21	243	513563.89	2301913.85
109	514397.23	2315533.58	244	513647.72	2301861.70
110	514306.17	2315495.44	245	513732.39	2301810.94
111	514215.74	2315455.81	246	513817.90	2301761.58
112	514125.98	2315414.70	247	513904.20	2301713.63
113	514036.91	2315372.11	248	513991.28	2301667.10
114	513948.55	2315328.07	249	514079.11	2301622.02
115	513860.93	2315282.58	250	514167.67	2301578.39
116	513774.07	2315235.65	251	514256.94	2301536.22
117	513687.99	2315187.30	252	514346.89	2301495.52
118	513602.72	2315137.54	253	514437.50	2301456.31
119	513518.28	2315086.39	254	514528.74	2301418.60
120	513434.69	2315033.85	255	514620.59	2301382.39
121	513351.98	2314979.94	256	514713.03	2301347.70
122	513270.17	2314924.68	257	514806.02	2301314.54
123	513189.28	2314868.09	258	514899.54	2301282.91
124	513109.33	2314810.16	259	514993.57	2301252.82
125	513030.34	2314750.93	260	515088.09	2301224.28
126	512952.34	2314690.41	261	515183.06	2301197.31
127	512875.34	2314628.62	262	515278.46	2301171.90
128	512799.37	2314565.56	263	515374.27	2301148.06
129	512724.45	2314501.26	264	515470.45	2301125.80
130	512650.60	2314435.74	265	515566.99	2301105.13
131	512577.84	2314369.02	266	515663.86	2301086.05
132	512506.18	2314301.10	267	515761.03	2301068.56

Сектор 39					
№ п/п	МСК-64 зона 2		№ п/п	МСК-64 зона 2	
	Х	У		Х	У
	м	м		м	м
133	512435.65	2314232.02	268	515858.47	2301052.68
134	512366.27	2314161.78	1	515956.16	2301038.40
135	512298.05	2314090.41	-	-	-
<b>Ограничения использования объектов недвижимости и осуществления деятельности</b>					
1) Ограничения определяются в зависимости от местоположения объекта;					
2) Высота объектов не должна превышать максимальную абсолютную отметку верха в диапазоне Н=175.00 м – 181.41 м в Балтийской системе высот 1977 г.;					
3) Ограничения распространяются на новые и реконструируемые объекты/сооружения.					

Сектор 40					
№ п/п	МСК-64 зона 2		№ п/п	МСК-64 зона 2	
	Х	У		Х	У
	м	м		м	м
1	517119.81	2314227.66	9	515987.61	2314197.05
2	517128.71	2314327.27	10	516167.87	2314222.30
3	517137.61	2314426.87	11	516362.48	2314240.62
4	517138.48	2314436.57	12	516543.56	2314250.00
5	515887.54	2314392.48	13	516725.38	2314251.46
6	515889.08	2314382.91	14	516916.14	2314244.66
7	515904.97	2314284.15	15	517088.67	2314231.31
8	515920.87	2314185.40	1	517119.81	2314227.66
<b>Ограничения использования объектов недвижимости и осуществления деятельности</b>					
1) Ограничения определяются в зависимости от местоположения объекта;					
2) Высота объектов не должна превышать максимальную абсолютную отметку верха в диапазоне Н=95.00 м – 100.00 м в Балтийской системе высот 1977 г.;					
3) Ограничения распространяются на новые и реконструируемые объекты/сооружения.					

Сектор 41					
№ п/п	МСК-64 зона 2		№ п/п	МСК-64 зона 2	
	Х	У		Х	У
	м	м		м	м
1	517138.48	2314436.57	7	515841.39	2314679.17
2	517146.51	2314526.47	8	515857.29	2314580.42
3	517155.41	2314626.08	9	515873.18	2314481.66
4	517164.31	2314725.68	10	515887.54	2314392.48
5	517166.51	2314750.26	1	517138.48	2314436.57
6	515837.49	2314703.41	-	-	-

Сектор 41					
№ п/п	МСК-64 зона 2		№ п/п	МСК-64 зона 2	
	X	Y		X	Y
	м	м		м	м
Ограничения использования объектов недвижимости и осуществления деятельности					
1) Ограничения определяются в зависимости от местоположения объекта;					
2) Высота объектов не должна превышать максимальную абсолютную отметку верха в диапазоне Н=100.00 м – 105.00 м в Балтийской системе высот 1977 г.;					
3) Ограничения распространяются на новые и реконструируемые объекты/сооружения.					

Сектор 42					
№ п/п	МСК-64 зона 2		№ п/п	МСК-64 зона 2	
	Х	У		Х	У
	м	м		м	м
1	517166.51	2314750.26	7	515793.70	2314975.43
2	517173.21	2314825.28	8	515809.60	2314876.68
3	517182.11	2314924.88	9	515825.50	2314777.92
4	517191.01	2315024.49	10	515837.49	2314703.41
5	517194.54	2315063.94	1	517166.51	2314750.26
6	515787.44	2315014.34	-	-	-
<b>Ограничения использования объектов недвижимости и осуществления деятельности</b>					
1) Ограничения определяются в зависимости от местоположения объекта;					
2) Высота объектов не должна превышать максимальную абсолютную отметку верха в диапазоне Н=105.00 м – 110.00 м в Балтийской системе высот 1977 г.;					
3) Ограничения распространяются на новые и реконструируемые объекты/сооружения.					

Сектор 43					
№ п/п	МСК-64 зона 2		№ п/п	МСК-64 зона 2	
	Х	У		Х	У
	м	м		м	м
1	517194.54	2315063.94	6	515761.92	2315172.92
2	517199.91	2315124.09	7	515777.81	2315074.19
3	517208.81	2315223.69	8	515787.44	2315014.34
4	517222.57	2315377.62	1	517194.54	2315063.94
5	515737.40	2315325.27	-	-	-
<b>Ограничения использования объектов недвижимости и осуществления деятельности</b>					
1) Ограничения определяются в зависимости от местоположения объекта;					
2) Высота объектов не должна превышать максимальную абсолютную отметку верха в диапазоне Н=110.00 м – 115.00 м в Балтийской системе высот 1977 г.;					
3) Ограничения распространяются на новые и реконструируемые объекты/сооружения.					

Сектор 44					
№ п/п	МСК-64 зона 2		№ п/п	МСК-64 зона 2	
	X	Y		X	Y
	м	м		м	м
1	517222.57	2315377.62	6	515700.69	2315553.34
2	517225.19	2315406.96	7	515732.72	2315354.35
3	517243.13	2315607.71	8	515737.40	2315325.27
4	517250.60	2315691.30	1	517222.57	2315377.62
5	515687.35	2315636.20	-	-	-
<b>Ограничения использования объектов недвижимости и осуществления деятельности</b>					
1) Ограничения определяются в зависимости от местоположения объекта;					
2) Высота объектов не должна превышать максимальную абсолютную отметку верха в диапазоне Н=115.00 м – 120.00 м в Балтийской системе высот 1977 г.;					
3) Ограничения распространяются на новые и реконструируемые объекты/сооружения.					

Сектор 45					
№ п/п	МСК-64 зона 2		№ п/п	МСК-64 зона 2	
	X	Y		X	Y
	м	м		м	м
1	517250.60	2315691.30	5	515668.66	2315752.34
2	517261.07	2315808.47	6	515687.35	2315636.20
3	517278.63	2316004.99	1	517250.60	2315691.30
4	515637.30	2315947.13	-	-	-
<b>Ограничения использования объектов недвижимости и осуществления деятельности</b>					
1) Ограничения определяются в зависимости от местоположения объекта;					
2) Высота объектов не должна превышать максимальную абсолютную отметку верха в диапазоне Н=120.00 м – 125.00 м в Балтийской системе высот 1977 г.;					
3) Ограничения распространяются на новые и реконструируемые объекты/сооружения.					

Сектор 46					
№ п/п	МСК-64 зона 2		№ п/п	МСК-64 зона 2	
	X	Y		X	Y
	м	м		м	м
1	517278.63	2316004.99	6	515604.60	2316150.33
2	517279.01	2316009.23	7	515636.63	2315951.33
3	517296.94	2316209.98	8	515637.30	2315947.13
4	517306.66	2316318.67	1	517278.63	2316004.99
5	515587.26	2316258.06	-	-	-
<b>Ограничения использования объектов недвижимости и осуществления деятельности</b>					
1) Ограничения определяются в зависимости от местоположения объекта;					
2) Высота объектов не должна превышать максимальную абсолютную отметку верха в диапазоне Н=125.00 м – 130.00 м в Балтийской системе высот 1977 г.;					
3) Ограничения распространяются на новые и реконструируемые объекты/сооружения.					



Сектор 47					
№ п/п	МСК-64 зона 2		№ п/п	МСК-64 зона 2	
	Х	У		Х	У
	м	м		м	м
1	517306.66	2316318.67	5	515572.57	2316349.32
2	517314.88	2316410.74	6	515587.26	2316258.06
3	517334.69	2316632.35	1	517306.66	2316318.67
4	515537.21	2316568.99	-	-	-
<b>Ограничения использования объектов недвижимости и осуществления деятельности</b>					
1) Ограничения определяются в зависимости от местоположения объекта;					
2) Высота объектов не должна превышать максимальную абсолютную отметку верха в диапазоне Н=130.00 м – 135.00 м в Балтийской системе высот 1977 г.;					
3) Ограничения распространяются на новые и реконструируемые объекты/сооружения.					

Сектор 48					
№ п/п	МСК-64 зона 2		№ п/п	МСК-64 зона 2	
	Х	У		Х	У
	м	м		м	м
1	517334.69	2316632.35	5	515531.50	2316604.44
2	517337.88	2316668.11	6	515537.21	2316568.99
3	517362.72	2316946.03	1	517334.69	2316632.35
4	515487.16	2316879.92	-	-	-
<b>Ограничения использования объектов недвижимости и осуществления деятельности</b>					
1) Ограничения определяются в зависимости от местоположения объекта;					
2) Высота объектов не должна превышать максимальную абсолютную отметку верха в диапазоне Н=135.00 м – 140.00 м в Балтийской системе высот 1977 г.;					
3) Ограничения распространяются на новые и реконструируемые объекты/сооружения.					

Сектор 49					
№ п/п	МСК-64 зона 2		№ п/п	МСК-64 зона 2	
	Х	У		Х	У
	м	м		м	м
1	517362.72	2316946.03	4	515487.16	2316879.92
2	517390.75	2317259.71	1	517362.72	2316946.03
3	515437.12	2317190.85	-	-	-
<b>Ограничения использования объектов недвижимости и осуществления деятельности</b>					
1) Ограничения определяются в зависимости от местоположения объекта;					
2) Высота объектов не должна превышать максимальную абсолютную отметку верха в диапазоне Н=140.00 м – 145.00 м в Балтийской системе высот 1977 г.;					
3) Ограничения распространяются на новые и реконструируемые объекты/сооружения.					

Сектор 50					
№ п/п	МСК-64 зона 2		№ п/п	МСК-64 зона 2	
	Х	У		Х	У
	м	м		м	м
1	517390.75	2317259.71	5	515408.19	2317370.57
2	517406.95	2317441.02	6	515437.12	2317190.85
3	517402.30	2317572.82	1	517390.75	2317259.71
4	515403.54	2317502.36	-	-	-
<b>Ограничения использования объектов недвижимости и осуществления деятельности</b>					
1) Ограничения определяются в зависимости от местоположения объекта;					
2) Высота объектов не должна превышать максимальную абсолютную отметку верха в диапазоне Н=145.00 м – 150.00 м в Балтийской системе высот 1977 г.;					
3) Ограничения распространяются на новые и реконструируемые объекты/сооружения.					

Сектор 51					
№ п/п	МСК-64 зона 2		№ п/п	МСК-64 зона 2	
	Х	У		Х	У
	м	м		м	м
1	517402.30	2317572.82	4	515403.54	2317502.36
2	517391.29	2317885.12	1	517402.30	2317572.82
3	515392.53	2317814.67	-	-	-
<b>Ограничения использования объектов недвижимости и осуществления деятельности</b>					
1) Ограничения определяются в зависимости от местоположения объекта;					
2) Высота объектов не должна превышать максимальную абсолютную отметку верха в диапазоне Н=150.00 м – 155.00 м в Балтийской системе высот 1977 г.;					
3) Ограничения распространяются на новые и реконструируемые объекты/сооружения.					

Сектор 52					
№ п/п	МСК-64 зона 2		№ п/п	МСК-64 зона 2	
	Х	У		Х	У
	м	м		м	м
1	517391.29	2317885.12	4	515392.53	2317814.67
2	517380.29	2318197.43	1	517391.29	2317885.12
3	515381.53	2318126.97	-	-	-
<b>Ограничения использования объектов недвижимости и осуществления деятельности</b>					
1) Ограничения определяются в зависимости от местоположения объекта;					
2) Высота объектов не должна превышать максимальную абсолютную отметку верха в диапазоне Н=155.00 м – 160.00 м в Балтийской системе высот 1977 г.;					
3) Ограничения распространяются на новые и реконструируемые объекты/сооружения.					

Сектор 53					
№ п/п	МСК-64 зона 2		№ п/п	МСК-64 зона 2	
	Х	У		Х	У
	м	м		м	м
1	517380.29	2318197.43	4	515381.53	2318126.97
2	517369.28	2318509.73	1	517380.29	2318197.43
3	515370.52	2318439.28	-	-	-
<b>Ограничения использования объектов недвижимости и осуществления деятельности</b>					
1) Ограничения определяются в зависимости от местоположения объекта;					
2) Высота объектов не должна превышать максимальную абсолютную отметку верха в диапазоне Н=160.00 м – 165.00 м в Балтийской системе высот 1977 г.;					
3) Ограничения распространяются на новые и реконструируемые объекты/сооружения.					

Сектор 54					
№ п/п	МСК-64 зона 2		№ п/п	МСК-64 зона 2	
	Х	У		Х	У
	м	м		м	м
1	517369.28	2318509.73	4	515370.52	2318439.28
2	517358.27	2318822.04	1	517369.28	2318509.73
3	515359.51	2318751.59	-	-	-
<b>Ограничения использования объектов недвижимости и осуществления деятельности</b>					
1) Ограничения определяются в зависимости от местоположения объекта;					
2) Высота объектов не должна превышать максимальную абсолютную отметку верха в диапазоне Н=165.00 м – 170.00 м в Балтийской системе высот 1977 г.;					
3) Ограничения распространяются на новые и реконструируемые объекты/сооружения.					

Сектор 55					
№ п/п	МСК-64 зона 2		№ п/п	МСК-64 зона 2	
	Х	У		Х	У
	м	м		м	м
1	517358.27	2318822.04	4	515359.51	2318751.59
2	517347.26	2319134.35	1	517358.27	2318822.04
3	515348.50	2319063.89	-	-	-
<b>Ограничения использования объектов недвижимости и осуществления деятельности</b>					
1) Ограничения определяются в зависимости от местоположения объекта;					
2) Высота объектов не должна превышать максимальную абсолютную отметку верха в диапазоне Н=170.00 м – 175.00 м в Балтийской системе высот 1977 г.;					
3) Ограничения распространяются на новые и реконструируемые объекты/сооружения.					

Сектор 56					
№ п/п	МСК-64 зона 2		№ п/п	МСК-64 зона 2	
	Х	У		Х	У
	м	м		м	м
1	517347.26	2319134.35	4	515348.50	2319063.89

Сектор 56					
№ п/п	МСК-64 зона 2		№ п/п	МСК-64 зона 2	
	Х	У		Х	У
	м	м		м	м
2	517333.15	2319534.72	1	517347.26	2319134.35
3	515334.39	2319464.27	-	-	-
<b>Ограничения использования объектов недвижимости и осуществления деятельности</b>					
1) Ограничения определяются в зависимости от местоположения объекта;					
2) Высота объектов не должна превышать максимальную абсолютную отметку верха в диапазоне Н=175.00 м – 181.41 м в Балтийской системе высот 1977 г.;					
3) Ограничения распространяются на новые и реконструируемые объекты/сооружения.					

Сектор 57					
№ п/п	МСК-64 зона 2		№ п/п	МСК-64 зона 2	
	Х	У		Х	У
	м	м		м	м
1	517405.46	2315200.09	5	517225.19	2315406.96
2	517416.80	2315299.42	6	517222.57	2315377.62
3	517428.14	2315398.74	7	517208.81	2315223.69
4	517429.90	2315414.17	1	517405.46	2315200.09
<b>Ограничения использования объектов недвижимости и осуществления деятельности</b>					
1) Ограничения определяются в зависимости от местоположения объекта;					
2) Высота объектов не должна превышать максимальную абсолютную отметку верха в диапазоне Н=145.00 м – 150.00 м в Балтийской системе высот 1977 г.;					
3) Ограничения распространяются на новые и реконструируемые объекты/сооружения.					

Сектор 58					
№ п/п	МСК-64 зона 2		№ п/п	МСК-64 зона 2	
	Х	У		Х	У
	м	м		м	м
1	517429.90	2315414.17	5	517243.13	2315607.71
2	517439.48	2315498.07	6	517225.19	2315406.96
3	517450.82	2315597.39	1	517429.90	2315414.17
4	517452.84	2315615.11	-	-	-
<b>Ограничения использования объектов недвижимости и осуществления деятельности</b>					
1) Ограничения определяются в зависимости от местоположения объекта;					
2) Высота объектов не должна превышать максимальную абсолютную отметку верха в диапазоне Н=150.00 м – 155.00 м в Балтийской системе высот 1977 г.;					
3) Ограничения распространяются на новые и реконструируемые объекты/сооружения.					

Сектор 59					
№ п/п	МСК-64 зона 2		№ п/п	МСК-64 зона 2	
	Х	У		Х	У
	м	м		м	м
1	517452.84	2315615.11	5	517261.07	2315808.47
2	517462.15	2315696.71	6	517250.60	2315691.30
3	517473.49	2315796.04	7	517243.13	2315607.71
4	517475.77	2315816.04	1	517452.84	2315615.11
<b>Ограничения использования объектов недвижимости и осуществления деятельности</b>					
1) Ограничения определяются в зависимости от местоположения объекта;					
2) Высота объектов не должна превышать максимальную абсолютную отметку верха в диапазоне Н=155.00 м – 160.00 м в Балтийской системе высот 1977 г.;					
3) Ограничения распространяются на новые и реконструируемые объекты/сооружения.					

Сектор 60					
№ п/п	МСК-64 зона 2		№ п/п	МСК-64 зона 2	
	Х	У		Х	У
	м	м		м	м
1	517475.77	2315816.04	5	517278.63	2316004.99
2	517488.13	2315924.27	6	517261.07	2315808.47
3	517498.71	2316016.97	1	517475.77	2315816.04
4	517279.01	2316009.23	-	-	-
<b>Ограничения использования объектов недвижимости и осуществления деятельности</b>					
1) Ограничения определяются в зависимости от местоположения объекта;					
2) Высота объектов не должна превышать максимальную абсолютную отметку верха в диапазоне Н=160.00 м – 165.00 м в Балтийской системе высот 1977 г.;					
3) Ограничения распространяются на новые и реконструируемые объекты/сооружения.					

Сектор 61					
№ п/п	МСК-64 зона 2		№ п/п	МСК-64 зона 2	
	Х	У		Х	У
	м	м		м	м
1	517498.71	2316016.97	4	517279.01	2316009.23
2	517521.65	2316217.90	1	517498.71	2316016.97
3	517296.94	2316209.98	-	-	-
<b>Ограничения использования объектов недвижимости и осуществления деятельности</b>					
1) Ограничения определяются в зависимости от местоположения объекта;					
2) Высота объектов не должна превышать максимальную абсолютную отметку верха в диапазоне Н=165.00 м – 170.00 м в Балтийской системе высот 1977 г.;					
3) Ограничения распространяются на новые и реконструируемые объекты/сооружения.					



Сектор 62					
№ п/п	МСК-64 зона 2		№ п/п	МСК-64 зона 2	
	Х	У		Х	У
	м	м		м	м
1	517521.65	2316217.90	4	517306.66	2316318.67
2	517544.58	2316418.84	5	517296.94	2316209.98
3	517314.88	2316410.74	1	517521.65	2316217.90
<b>Ограничения использования объектов недвижимости и осуществления деятельности</b>					
1) Ограничения определяются в зависимости от местоположения объекта;					
2) Высота объектов не должна превышать максимальную абсолютную отметку верха в диапазоне Н=170.00 м – 175.00 м в Балтийской системе высот 1977 г.;					
3) Ограничения распространяются на новые и реконструируемые объекты/сооружения.					

Сектор 63					
№ п/п	МСК-64 зона 2		№ п/п	МСК-64 зона 2	
	Х	У		Х	У
	м	м		м	м
1	517544.58	2316418.84	4	517334.69	2316632.35
2	517573.99	2316676.43	5	517314.88	2316410.74
3	517337.88	2316668.11	1	517544.58	2316418.84
<b>Ограничения использования объектов недвижимости и осуществления деятельности</b>					
1) Ограничения определяются в зависимости от местоположения объекта;					
2) Высота объектов не должна превышать максимальную абсолютную отметку верха в диапазоне Н=175.00 м – 181.41 м в Балтийской системе высот 1977 г.;					
3) Ограничения распространяются на новые и реконструируемые объекты/сооружения.					

Сектор 64					
№ п/п	МСК-64 зона 2		№ п/п	МСК-64 зона 2	
	Х	У		Х	У
	м	м		м	м
1	515761.92	2315172.92	5	515530.78	2315332.24
2	515737.40	2315325.27	6	515549.09	2315233.91
3	515732.72	2315354.35	7	515567.40	2315135.58
4	515528.00	2315347.13	1	515761.92	2315172.92
<b>Ограничения использования объектов недвижимости и осуществления деятельности</b>					
1) Ограничения определяются в зависимости от местоположения объекта;					
2) Высота объектов не должна превышать максимальную абсолютную отметку верха в диапазоне Н=145.00 м – 150.00 м в Балтийской системе высот 1977 г.;					
3) Ограничения распространяются на новые и реконструируемые объекты/сооружения.					

Сектор 65					
№ п/п	МСК-64 зона 2		№ п/п	МСК-64 зона 2	
	Х	У		Х	У
	м	м		м	м
1	515732.72	2315354.35	5	515512.46	2315430.57
2	515700.69	2315553.34	6	515528.00	2315347.13
3	515490.98	2315545.95	1	515732.72	2315354.35
4	515494.15	2315528.90	-	-	-
<b>Ограничения использования объектов недвижимости и осуществления деятельности</b>					
1) Ограничения определяются в зависимости от местоположения объекта;					
2) Высота объектов не должна превышать максимальную абсолютную отметку верха в диапазоне Н=150.00 м – 155.00 м в Балтийской системе высот 1977 г.;					
3) Ограничения распространяются на новые и реконструируемые объекты/сооружения.					

Сектор 66					
№ п/п	МСК-64 зона 2		№ п/п	МСК-64 зона 2	
	Х	У		Х	У
	м	м		м	м
1	515700.69	2315553.34	5	515457.53	2315725.56
2	515687.35	2315636.20	6	515475.84	2315627.23
3	515668.66	2315752.34	7	515490.98	2315545.95
4	515453.95	2315744.77	1	515700.69	2315553.34
<b>Ограничения использования объектов недвижимости и осуществления деятельности</b>					
1) Ограничения определяются в зависимости от местоположения объекта;					
2) Высота объектов не должна превышать максимальную абсолютную отметку верха в диапазоне Н=155.00 м – 160.00 м в Балтийской системе высот 1977 г.;					
3) Ограничения распространяются на новые и реконструируемые объекты/сооружения.					

Сектор 67					
№ п/п	МСК-64 зона 2		№ п/п	МСК-64 зона 2	
	Х	У		Х	У
	м	м		м	м
1	515668.66	2315752.34	5	515434.00	2315851.87
2	515637.30	2315947.13	6	515453.95	2315744.77
3	515636.63	2315951.33	1	515668.66	2315752.34
4	515416.92	2315943.59	-	-	-
<b>Ограничения использования объектов недвижимости и осуществления деятельности</b>					
1) Ограничения определяются в зависимости от местоположения объекта;					
2) Высота объектов не должна превышать максимальную абсолютную отметку верха в диапазоне Н=160.00 м – 165.00 м в Балтийской системе высот 1977 г.;					
3) Ограничения распространяются на новые и реконструируемые объекты/сооружения.					

Сектор 68					
№ п/п	МСК-64 зона 2		№ п/п	МСК-64 зона 2	
	Х	У		Х	У
	м	м		м	м
1	515636.63	2315951.33	4	515416.92	2315943.59
2	515604.60	2316150.33	1	515636.63	2315951.33
3	515379.90	2316142.41	-	-	-
<b>Ограничения использования объектов недвижимости и осуществления деятельности</b>					
1) Ограничения определяются в зависимости от местоположения объекта;					
2) Высота объектов не должна превышать максимальную абсолютную отметку верха в диапазоне Н=165.00 м – 170.00 м в Балтийской системе высот 1977 г.;					
3) Ограничения распространяются на новые и реконструируемые объекты/сооружения.					

Сектор 69					
№ п/п	МСК-64 зона 2		№ п/п	МСК-64 зона 2	
	Х	У		Х	У
	м	м		м	м
1	515604.60	2316150.33	4	515342.87	2316341.23
2	515587.26	2316258.06	5	515379.90	2316142.41
3	515572.57	2316349.32	1	515604.60	2316150.33
<b>Ограничения использования объектов недвижимости и осуществления деятельности</b>					
1) Ограничения определяются в зависимости от местоположения объекта;					
2) Высота объектов не должна превышать максимальную абсолютную отметку верха в диапазоне Н=170.00 м – 175.00 м в Балтийской системе высот 1977 г.;					
3) Ограничения распространяются на новые и реконструируемые объекты/сооружения.					

Сектор 70					
№ п/п	МСК-64 зона 2		№ п/п	МСК-64 зона 2	
	Х	У		Х	У
	м	м		м	м
1	515572.57	2316349.32	4	515295.40	2316596.11
2	515537.21	2316568.99	5	515342.87	2316341.23
3	515531.50	2316604.44	1	515572.57	2316349.32
<b>Ограничения использования объектов недвижимости и осуществления деятельности</b>					
1) Ограничения определяются в зависимости от местоположения объекта;					
2) Высота объектов не должна превышать максимальную абсолютную отметку верха в диапазоне Н=175.00 м – 181.41 м в Балтийской системе высот 1977 г.;					
3) Ограничения распространяются на новые и реконструируемые объекты/сооружения.					

Сектор 71					
№ п/п	МСК-64 зона 2		№ п/п	МСК-64 зона 2	
	Х	У		Х	У
	м	м		м	м
1	517552.75	2302595.07	9	516727.49	2302811.05

Сектор 71					
№ п/п	МСК-64 зона 2		№ п/п	МСК-64 зона 2	
	Х	У		Х	У
	м	м		м	м
2	517539.32	2302678.52	10	516542.52	2302817.26
3	517523.42	2302777.28	11	516333.38	2302834.61
4	517507.36	2302877.07	12	516324.48	2302735.01
5	517423.74	2302861.86	13	516315.58	2302635.41
6	517273.46	2302840.65	14	516308.05	2302551.19
7	517083.59	2302822.33	1	517552.75	2302595.07
8	516903.24	2302812.73	-	-	-
<b>Ограничения использования объектов недвижимости и осуществления деятельности</b>					
1) Ограничения определяются в зависимости от местоположения объекта;					
2) Высота объектов не должна превышать максимальную абсолютную отметку верха в диапазоне Н=90.00 м – 95.00 м в Балтийской системе высот 1977 г.;					
3) Ограничения распространяются на новые и реконструируемые объекты/сооружения.					

Сектор 72					
№ п/п	МСК-64 зона 2		№ п/п	МСК-64 зона 2	
	Х	У		Х	У
	м	м		м	м
1	517602.80	2302284.14	7	516306.68	2302535.80
2	517587.00	2302382.26	8	516297.78	2302436.20
3	517571.11	2302481.01	9	516288.88	2302336.60
4	517555.21	2302579.77	10	516280.02	2302237.51
5	517552.75	2302595.07	1	517602.80	2302284.14
6	516308.05	2302551.19	-	-	-
<b>Ограничения использования объектов недвижимости и осуществления деятельности</b>					
1) Ограничения определяются в зависимости от местоположения объекта;					
2) Высота объектов не должна превышать максимальную абсолютную отметку верха в диапазоне Н=95.00 м – 100.00 м в Балтийской системе высот 1977 г.;					
3) Ограничения распространяются на новые и реконструируемые объекты/сооружения.					

Сектор 73					
№ п/п	МСК-64 зона 2		№ п/п	МСК-64 зона 2	
	Х	У		Х	У
	м	м		м	м
1	517652.84	2301973.21	8	516279.98	2302237.00
2	517650.58	2301987.24	9	516271.08	2302137.39
3	517634.69	2302086.00	10	516262.18	2302037.79
4	517618.79	2302184.75	11	516253.28	2301938.19
5	517602.90	2302283.50	12	516251.99	2301923.83
6	517602.80	2302284.14	1	517652.84	2301973.21
7	516280.02	2302237.51	-	-	-

Сектор 73					
№ п/п	МСК-64 зона 2		№ п/п	МСК-64 зона 2	
	X	Y		X	Y
	м	м		м	м
Ограничения использования объектов недвижимости и осуществления деятельности					
1) Ограничения определяются в зависимости от местоположения объекта;					
2) Высота объектов не должна превышать максимальную абсолютную отметку верха в диапазоне Н=100.00 м – 105.00 м в Балтийской системе высот 1977 г.;					
3) Ограничения распространяются на новые и реконструируемые объекты/сооружения.					

Сектор 74					
№ п/п	МСК-64 зона 2		№ п/п	МСК-64 зона 2	
	Х	У		Х	У
	м	м		м	м
1	517702.89	2301662.28	5	516238.48	2301772.55
2	517676.98	2301823.25	6	516223.96	2301610.15
3	517652.84	2301973.21	1	517702.89	2301662.28
4	516251.99	2301923.83	-	-	-
<b>Ограничения использования объектов недвижимости и осуществления деятельности</b>					
1) Ограничения определяются в зависимости от местоположения объекта;					
2) Высота объектов не должна превышать максимальную абсолютную отметку верха в диапазоне Н=105.00 м – 110.00 м в Балтийской системе высот 1977 г.;					
3) Ограничения распространяются на новые и реконструируемые объекты/сооружения.					

Сектор 75					
№ п/п	МСК-64 зона 2		№ п/п	МСК-64 зона 2	
	Х	У		Х	У
	м	м		м	м
1	517752.94	2301351.35	6	516220.54	2301571.79
2	517741.04	2301425.26	7	516202.60	2301371.04
3	517709.01	2301624.26	8	516195.93	2301296.47
4	517702.89	2301662.28	1	517752.94	2301351.35
5	516223.96	2301610.15	-	-	-
<b>Ограничения использования объектов недвижимости и осуществления деятельности</b>					
1) Ограничения определяются в зависимости от местоположения объекта;					
2) Высота объектов не должна превышать максимальную абсолютную отметку верха в диапазоне Н=110.00 м – 115.00 м в Балтийской системе высот 1977 г.;					
3) Ограничения распространяются на новые и реконструируемые объекты/сооружения.					

Сектор 76					
№ п/п	МСК-64 зона 2		№ п/п	МСК-64 зона 2	
	Х	У		Х	У
	м	м		м	м
1	517802.98	2301040.42	5	516184.66	2301170.28



Сектор 76					
№ п/п	МСК-64 зона 2		№ п/п	МСК-64 зона 2	
	Х	У		Х	У
	м	м		м	м
2	517773.07	2301226.27	6	516167.90	2300982.78
3	517752.94	2301351.35	1	517802.98	2301040.42
4	516195.93	2301296.47	-	-	-
<b>Ограничения использования объектов недвижимости и осуществления деятельности</b>					
1) Ограничения определяются в зависимости от местоположения объекта;					
2) Высота объектов не должна превышать максимальную абсолютную отметку верха в диапазоне Н=115.00 м – 120.00 м в Балтийской системе высот 1977 г.;					
3) Ограничения распространяются на новые и реконструируемые объекты/сооружения.					

Сектор 77					
№ п/п	МСК-64 зона 2		№ п/п	МСК-64 зона 2	
	Х	У		Х	У
	м	м		м	м
1	517853.03	2300729.49	6	516166.72	2300969.53
2	517837.13	2300828.28	7	516148.78	2300768.77
3	517805.10	2301027.28	8	516139.87	2300669.10
4	517802.98	2301040.42	1	517853.03	2300729.49
5	516167.90	2300982.78	-	-	-
<b>Ограничения использования объектов недвижимости и осуществления деятельности</b>					
1) Ограничения определяются в зависимости от местоположения объекта;					
2) Высота объектов не должна превышать максимальную абсолютную отметку верха в диапазоне Н=120.00 м – 125.00 м в Балтийской системе высот 1977 г.;					
3) Ограничения распространяются на новые и реконструируемые объекты/сооружения.					

Сектор 78					
№ п/п	МСК-64 зона 2		№ п/п	МСК-64 зона 2	
	Х	У		Х	У
	м	м		м	м
1	517903.08	2300418.56	6	516130.84	2300568.01
2	517901.19	2300430.29	7	516112.90	2300367.26
3	517869.16	2300629.29	8	516111.84	2300355.42
4	517853.03	2300729.49	1	517903.08	2300418.56
5	516139.87	2300669.10	-	-	-
<b>Ограничения использования объектов недвижимости и осуществления деятельности</b>					
1) Ограничения определяются в зависимости от местоположения объекта;					
2) Высота объектов не должна превышать максимальную абсолютную отметку верха в диапазоне Н=125.00 м – 130.00 м в Балтийской системе высот 1977 г.;					
3) Ограничения распространяются на новые и реконструируемые объекты/сооружения.					

Сектор 79					
№ п/п	МСК-64 зона 2		№ п/п	МСК-64 зона 2	
	Х	У		Х	У
	м	м		м	м
1	517953.12	2300107.63	5	516089.90	2300109.89
2	517942.25	2300175.18	6	516083.81	2300041.74
3	517903.08	2300418.56	1	517953.12	2300107.63
4	516111.84	2300355.42	-	-	-
<b>Ограничения использования объектов недвижимости и осуществления деятельности</b>					
1) Ограничения определяются в зависимости от местоположения объекта;					
2) Высота объектов не должна превышать максимальную абсолютную отметку верха в диапазоне Н=130.00 м – 135.00 м в Балтийской системе высот 1977 г.;					
3) Ограничения распространяются на новые и реконструируемые объекты/сооружения.					

Сектор 80					
№ п/п	МСК-64 зона 2		№ п/п	МСК-64 зона 2	
	Х	У		Х	У
	м	м		м	м
1	518003.17	2299796.70	4	516055.78	2299728.06
2	517953.12	2300107.63	1	518003.17	2299796.70
3	516083.81	2300041.74	-	-	-
<b>Ограничения использования объектов недвижимости и осуществления деятельности</b>					
1) Ограничения определяются в зависимости от местоположения объекта;					
2) Высота объектов не должна превышать максимальную абсолютную отметку верха в диапазоне Н=135.00 м – 140.00 м в Балтийской системе высот 1977 г.;					
3) Ограничения распространяются на новые и реконструируемые объекты/сооружения.					

Сектор 81					
№ п/п	МСК-64 зона 2		№ п/п	МСК-64 зона 2	
	Х	У		Х	У
	м	м		м	м
1	518039.86	2299485.30	5	516037.34	2299521.65
2	518036.10	2299592.11	6	516041.11	2299414.84
3	518003.17	2299796.70	1	518039.86	2299485.30
4	516055.78	2299728.06	-	-	-
<b>Ограничения использования объектов недвижимости и осуществления деятельности</b>					
1) Ограничения определяются в зависимости от местоположения объекта;					
2) Высота объектов не должна превышать максимальную абсолютную отметку верха в диапазоне Н=140.00 м – 145.00 м в Балтийской системе высот 1977 г.;					
3) Ограничения распространяются на новые и реконструируемые объекты/сооружения.					

Сектор 82					
№ п/п	МСК-64 зона 2		№ п/п	МСК-64 зона 2	
	Х	У		Х	У
	м	м		м	м
1	518050.87	2299172.99	4	516052.11	2299102.54
2	518039.86	2299485.30	1	518050.87	2299172.99
3	516041.11	2299414.84	-	-	-
<b>Ограничения использования объектов недвижимости и осуществления деятельности</b>					
1) Ограничения определяются в зависимости от местоположения объекта;					
2) Высота объектов не должна превышать максимальную абсолютную отметку верха в диапазоне Н=145.00 м – 150.00 м в Балтийской системе высот 1977 г.;					
3) Ограничения распространяются на новые и реконструируемые объекты/сооружения.					

Сектор 83					
№ п/п	МСК-64 зона 2		№ п/п	МСК-64 зона 2	
	Х	У		Х	У
	м	м		м	м
1	518061.88	2298860.69	4	516063.12	2298790.23
2	518050.87	2299172.99	1	518061.88	2298860.69
3	516052.11	2299102.54	-	-	-
<b>Ограничения использования объектов недвижимости и осуществления деятельности</b>					
1) Ограничения определяются в зависимости от местоположения объекта;					
2) Высота объектов не должна превышать максимальную абсолютную отметку верха в диапазоне Н=150.00 м – 155.00 м в Балтийской системе высот 1977 г.;					
3) Ограничения распространяются на новые и реконструируемые объекты/сооружения.					

Сектор 84					
№ п/п	МСК-64 зона 2		№ п/п	МСК-64 зона 2	
	Х	У		Х	У
	м	м		м	м
1	518072.89	2298548.38	4	516074.13	2298477.93
2	518061.88	2298860.69	1	518072.89	2298548.38
3	516063.12	2298790.23	-	-	-
<b>Ограничения использования объектов недвижимости и осуществления деятельности</b>					
1) Ограничения определяются в зависимости от местоположения объекта;					
2) Высота объектов не должна превышать максимальную абсолютную отметку верха в диапазоне Н=155.00 м – 160.00 м в Балтийской системе высот 1977 г.;					
3) Ограничения распространяются на новые и реконструируемые объекты/сооружения.					

Сектор 85					
№ п/п	МСК-64 зона 2		№ п/п	МСК-64 зона 2	
	Х	У		Х	У
	м	м		м	м
1	518083.90	2298236.07	4	516085.14	2298165.62

Сектор 85					
№ п/п	МСК-64 зона 2		№ п/п	МСК-64 зона 2	
	X	Y		X	Y
	м	м		м	м
2	518072.89	2298548.38	1	518083.90	2298236.07
3	516074.13	2298477.93	-	-	-
<b>Ограничения использования объектов недвижимости и осуществления деятельности</b>					
1) Ограничения определяются в зависимости от местоположения объекта;					
2) Высота объектов не должна превышать максимальную абсолютную отметку верха в диапазоне Н=160.00 м – 165.00 м в Балтийской системе высот 1977 г.;					
3) Ограничения распространяются на новые и реконструируемые объекты/сооружения.					

Сектор 86					
№ п/п	МСК-64 зона 2		№ п/п	МСК-64 зона 2	
	X	Y		X	Y
	м	м		м	м
1	518094.91	2297923.77	4	516096.15	2297853.31
2	518083.90	2298236.07	1	518094.91	2297923.77
3	516085.14	2298165.62	-	-	-
<b>Ограничения использования объектов недвижимости и осуществления деятельности</b>					
1) Ограничения определяются в зависимости от местоположения объекта;					
2) Высота объектов не должна превышать максимальную абсолютную отметку верха в диапазоне Н=165.00 м – 170.00 м в Балтийской системе высот 1977 г.;					
3) Ограничения распространяются на новые и реконструируемые объекты/сооружения.					

Сектор 87					
№ п/п	МСК-64 зона 2		№ п/п	МСК-64 зона 2	
	X	Y		X	Y
	м	м		м	м
1	518105.91	2297611.46	4	516107.16	2297541.01
2	518094.91	2297923.77	1	518105.91	2297611.46
3	516096.15	2297853.31	-	-	-
<b>Ограничения использования объектов недвижимости и осуществления деятельности</b>					
1) Ограничения определяются в зависимости от местоположения объекта;					
2) Высота объектов не должна превышать максимальную абсолютную отметку верха в диапазоне Н=170.00 м – 175.00 м в Балтийской системе высот 1977 г.;					
3) Ограничения распространяются на новые и реконструируемые объекты/сооружения.					

Сектор 88					
№ п/п	МСК-64 зона 2		№ п/п	МСК-64 зона 2	
	X	Y		X	Y
	м	м		м	м
1	518120.03	2297211.09	4	516121.27	2297140.63
2	518105.91	2297611.46	1	518120.03	2297211.09

Сектор 88					
№ п/п	МСК-64 зона 2		№ п/п	МСК-64 зона 2	
	X	Y		X	Y
	м	м		м	м
3	516107.16	2297541.01	-	-	-
<b>Ограничения использования объектов недвижимости и осуществления деятельности</b>					
1) Ограничения определяются в зависимости от местоположения объекта;					
2) Высота объектов не должна превышать максимальную абсолютную отметку верха в диапазоне Н=175.00 м – 181.41 м в Балтийской системе высот 1977 г.;					
3) Ограничения распространяются на новые и реконструируемые объекты/сооружения.					

Сектор 89					
№ п/п	МСК-64 зона 2		№ п/п	МСК-64 зона 2	
	X	Y		X	Y
	м	м		м	м
1	517876.29	2301830.28	5	517650.58	2301987.24
2	517858.57	2301925.43	6	517652.84	2301973.21
3	517840.14	2302024.42	7	517676.98	2301823.25
4	517804.42	2302016.10	1	517876.29	2301830.28
<b>Ограничения использования объектов недвижимости и осуществления деятельности</b>					
1) Ограничения определяются в зависимости от местоположения объекта;					
2) Высота объектов не должна превышать максимальную абсолютную отметку верха в диапазоне Н=135.00 м – 140.00 м в Балтийской системе высот 1977 г.;					
3) Ограничения распространяются на новые и реконструируемые объекты/сооружения.					

Сектор 90					
№ п/п	МСК-64 зона 2		№ п/п	МСК-64 зона 2	
	X	Y		X	Y
	м	м		м	м
1	517913.32	2301631.46	5	517676.98	2301823.25
2	517895.20	2301728.77	6	517702.89	2301662.28
3	517876.89	2301827.10	7	517709.01	2301624.26
4	517876.29	2301830.28	1	517913.32	2301631.46
<b>Ограничения использования объектов недвижимости и осуществления деятельности</b>					
1) Ограничения определяются в зависимости от местоположения объекта;					
2) Высота объектов не должна превышать максимальную абсолютную отметку верха в диапазоне Н=140.00 м – 145.00 м в Балтийской системе высот 1977 г.;					
3) Ограничения распространяются на новые и реконструируемые объекты/сооружения.					

Сектор 91					
№ п/п	МСК-64 зона 2		№ п/п	МСК-64 зона 2	
	X	Y		X	Y
	м	м		м	м
1	517950.35	2301432.64	5	517913.32	2301631.46



Сектор 91					
№ п/п	МСК-64 зона 2		№ п/п	МСК-64 зона 2	
	Х	У		Х	У
	м	м		м	м
2	517950.14	2301433.78	6	517709.01	2301624.26
3	517931.82	2301532.11	7	517741.04	2301425.26
4	517913.51	2301630.44	1	517950.35	2301432.64
<b>Ограничения использования объектов недвижимости и осуществления деятельности</b>					
1) Ограничения определяются в зависимости от местоположения объекта;					
2) Высота объектов не должна превышать максимальную абсолютную отметку верха в диапазоне Н=145.00 м – 150.00 м в Балтийской системе высот 1977 г.;					
3) Ограничения распространяются на новые и реконструируемые объекты/сооружения.					

Сектор 92					
№ п/п	МСК-64 зона 2		№ п/п	МСК-64 зона 2	
	Х	У		Х	У
	м	м		м	м
1	517987.37	2301233.82	5	517741.04	2301425.26
2	517986.76	2301237.12	6	517752.94	2301351.35
3	517968.45	2301335.45	7	517773.07	2301226.27
4	517950.35	2301432.64	1	517987.37	2301233.82
<b>Ограничения использования объектов недвижимости и осуществления деятельности</b>					
1) Ограничения определяются в зависимости от местоположения объекта;					
2) Высота объектов не должна превышать максимальную абсолютную отметку верха в диапазоне Н=150.00 м – 155.00 м в Балтийской системе высот 1977 г.;					
3) Ограничения распространяются на новые и реконструируемые объекты/сооружения.					

Сектор 93					
№ п/п	МСК-64 зона 2		№ п/п	МСК-64 зона 2	
	Х	У		Х	У
	м	м		м	м
1	518024.40	2301035.01	5	517802.98	2301040.42
2	518010.28	2301110.81	6	517805.10	2301027.28
3	517987.37	2301233.82	1	518024.40	2301035.01
4	517773.07	2301226.27	-	-	-
<b>Ограничения использования объектов недвижимости и осуществления деятельности</b>					
1) Ограничения определяются в зависимости от местоположения объекта;					
2) Высота объектов не должна превышать максимальную абсолютную отметку верха в диапазоне Н=155.00 м – 160.00 м в Балтийской системе высот 1977 г.;					
3) Ограничения распространяются на новые и реконструируемые объекты/сооружения.					

Сектор 94					
№ п/п	МСК-64 зона 2		№ п/п	МСК-64 зона 2	
	Х	У		Х	У
	м	м		м	м
1	518061.43	2300836.19	4	517837.13	2300828.28
2	518024.40	2301035.01	1	518061.43	2300836.19
3	517805.10	2301027.28	-	-	-
<b>Ограничения использования объектов недвижимости и осуществления деятельности</b>					
1) Ограничения определяются в зависимости от местоположения объекта;					
2) Высота объектов не должна превышать максимальную абсолютную отметку верха в диапазоне Н=160.00 м – 165.00 м в Балтийской системе высот 1977 г.;					
3) Ограничения распространяются на новые и реконструируемые объекты/сооружения.					

Сектор 95					
№ п/п	МСК-64 зона 2		№ п/п	МСК-64 зона 2	
	Х	У		Х	У
	м	м		м	м
1	518098.45	2300637.37	4	517853.03	2300729.49
2	518061.43	2300836.19	5	517869.16	2300629.29
3	517837.13	2300828.28	1	518098.45	2300637.37
<b>Ограничения использования объектов недвижимости и осуществления деятельности</b>					
1) Ограничения определяются в зависимости от местоположения объекта;					
2) Высота объектов не должна превышать максимальную абсолютную отметку верха в диапазоне Н=165.00 м – 170.00 м в Балтийской системе высот 1977 г.;					
3) Ограничения распространяются на новые и реконструируемые объекты/сооружения.					

Сектор 96					
№ п/п	МСК-64 зона 2		№ п/п	МСК-64 зона 2	
	Х	У		Х	У
	м	м		м	м
1	518135.48	2300438.55	4	517901.19	2300430.29
2	518098.45	2300637.37	1	518135.48	2300438.55
3	517869.16	2300629.29	-	-	-
<b>Ограничения использования объектов недвижимости и осуществления деятельности</b>					
1) Ограничения определяются в зависимости от местоположения объекта;					
2) Высота объектов не должна превышать максимальную абсолютную отметку верха в диапазоне Н=170.00 м – 175.00 м в Балтийской системе высот 1977 г.;					
3) Ограничения распространяются на новые и реконструируемые объекты/сооружения.					

Сектор 97					
№ п/п	МСК-64 зона 2		№ п/п	МСК-64 зона 2	
	Х	У		Х	У
	м	м		м	м
1	518182.95	2300183.67	4	517903.08	2300418.56

Сектор 97					
№ п/п	МСК-64 зона 2		№ п/п	МСК-64 зона 2	
	Х	Y		Х	Y
	м	м		м	м
2	518135.48	2300438.55	5	517942.25	2300175.18
3	517901.19	2300430.29	1	518182.95	2300183.67
<b>Ограничения использования объектов недвижимости и осуществления деятельности</b>					
1) Ограничения определяются в зависимости от местоположения объекта;					
2) Высота объектов не должна превышать максимальную абсолютную отметку верха в диапазоне Н=175.00 м – 181.41 м в Балтийской системе высот 1977 г.;					
3) Ограничения распространяются на новые и реконструируемые объекты/сооружения.					

Сектор 98					
№ п/п	МСК-64 зона 2		№ п/п	МСК-64 зона 2	
	Х	Y		Х	Y
	м	м		м	м
1	516238.48	2301772.55	5	516050.16	2301861.91
2	516251.99	2301923.83	6	516039.16	2301765.52
3	516253.28	2301938.19	1	516238.48	2301772.55
4	516061.52	2301961.44	-	-	-
<b>Ограничения использования объектов недвижимости и осуществления деятельности</b>					
1) Ограничения определяются в зависимости от местоположения объекта;					
2) Высота объектов не должна превышать максимальную абсолютную отметку верха в диапазоне Н=135.00 м – 140.00 м в Балтийской системе высот 1977 г.;					
3) Ограничения распространяются на новые и реконструируемые объекты/сооружения.					

Сектор 99					
№ п/п	МСК-64 зона 2		№ п/п	МСК-64 зона 2	
	Х	Y		Х	Y
	м	м		м	м
1	516220.54	2301571.79	5	516038.82	2301762.58
2	516223.96	2301610.15	6	516027.49	2301663.26
3	516238.48	2301772.55	7	516016.22	2301564.59
4	516039.16	2301765.52	1	516220.54	2301571.79
<b>Ограничения использования объектов недвижимости и осуществления деятельности</b>					
1) Ограничения определяются в зависимости от местоположения объекта;					
2) Высота объектов не должна превышать максимальную абсолютную отметку верха в диапазоне Н=140.00 м – 145.00 м в Балтийской системе высот 1977 г.;					
3) Ограничения распространяются на новые и реконструируемые объекты/сооружения.					

Сектор 100					
№ п/п	МСК-64 зона 2		№ п/п	МСК-64 зона 2	
	Х	У		Х	У
	м	м		м	м
1	516202.60	2301371.04	5	516004.81	2301464.61
2	516220.54	2301571.79	6	515993.47	2301365.29
3	516016.22	2301564.59	7	515993.29	2301363.66
4	516016.15	2301563.93	1	516202.60	2301371.04
<b>Ограничения использования объектов недвижимости и осуществления деятельности</b>					
1) Ограничения определяются в зависимости от местоположения объекта;					
2) Высота объектов не должна превышать максимальную абсолютную отметку верха в диапазоне Н=145.00 м – 150.00 м в Балтийской системе высот 1977 г.;					
3) Ограничения распространяются на новые и реконструируемые объекты/сооружения.					

Сектор 101					
№ п/п	МСК-64 зона 2		№ п/п	МСК-64 зона 2	
	Х	У		Х	У
	м	м		м	м
1	516184.66	2301170.28	5	515982.14	2301265.96
2	516195.93	2301296.47	6	515970.80	2301166.64
3	516202.60	2301371.04	7	515970.35	2301162.73
4	515993.29	2301363.66	1	516184.66	2301170.28
<b>Ограничения использования объектов недвижимости и осуществления деятельности</b>					
1) Ограничения определяются в зависимости от местоположения объекта;					
2) Высота объектов не должна превышать максимальную абсолютную отметку верха в диапазоне Н=150.00 м – 155.00 м в Балтийской системе высот 1977 г.;					
3) Ограничения распространяются на новые и реконструируемые объекты/сооружения.					

Сектор 102					
№ п/п	МСК-64 зона 2		№ п/п	МСК-64 зона 2	
	Х	У		Х	У
	м	м		м	м
1	516166.72	2300969.53	5	515956.16	2301038.40
2	516167.90	2300982.78	6	515947.42	2300961.80
3	516184.66	2301170.28	1	516166.72	2300969.53
4	515970.35	2301162.73	-	-	-
<b>Ограничения использования объектов недвижимости и осуществления деятельности</b>					
1) Ограничения определяются в зависимости от местоположения объекта;					
2) Высота объектов не должна превышать максимальную абсолютную отметку верха в диапазоне Н=155.00 м – 160.00 м в Балтийской системе высот 1977 г.;					
3) Ограничения распространяются на новые и реконструируемые объекты/сооружения.					

Сектор 103					
№ п/п	МСК-64 зона 2		№ п/п	МСК-64 зона 2	
	Х	У		Х	У
	м	м		м	м
1	516148.78	2300768.77	4	515924.48	2300760.86
2	516166.72	2300969.53	1	516148.78	2300768.77
3	515947.42	2300961.80	-	-	-
<b>Ограничения использования объектов недвижимости и осуществления деятельности</b>					
1) Ограничения определяются в зависимости от местоположения объекта;					
2) Высота объектов не должна превышать максимальную абсолютную отметку верха в диапазоне Н=160.00 м – 165.00 м в Балтийской системе высот 1977 г.;					
3) Ограничения распространяются на новые и реконструируемые объекты/сооружения.					

Сектор 104					
№ п/п	МСК-64 зона 2		№ п/п	МСК-64 зона 2	
	Х	У		Х	У
	м	м		м	м
1	516130.84	2300568.01	4	515924.48	2300760.86
2	516139.87	2300669.10	5	515901.54	2300559.93
3	516148.78	2300768.77	1	516130.84	2300568.01
<b>Ограничения использования объектов недвижимости и осуществления деятельности</b>					
1) Ограничения определяются в зависимости от местоположения объекта;					
2) Высота объектов не должна превышать максимальную абсолютную отметку верха в диапазоне Н=165.00 м – 170.00 м в Балтийской системе высот 1977 г.;					
3) Ограничения распространяются на новые и реконструируемые объекты/сооружения.					

Сектор 105					
№ п/п	МСК-64 зона 2		№ п/п	МСК-64 зона 2	
	Х	У		Х	У
	м	м		м	м
1	516112.90	2300367.26	4	515878.61	2300359.00
2	516130.84	2300568.01	1	516112.90	2300367.26
3	515901.54	2300559.93	-	-	-
<b>Ограничения использования объектов недвижимости и осуществления деятельности</b>					
1) Ограничения определяются в зависимости от местоположения объекта;					
2) Высота объектов не должна превышать максимальную абсолютную отметку верха в диапазоне Н=170.00 м – 175.00 м в Балтийской системе высот 1977 г.;					
3) Ограничения распространяются на новые и реконструируемые объекты/сооружения.					

Сектор 106					
№ п/п	МСК-64 зона 2		№ п/п	МСК-64 зона 2	
	Х	У		Х	У
	м	м		м	м
1	516089.90	2300109.89	4	515878.61	2300359.00



Сектор 106					
№ п/п	МСК-64 зона 2		№ п/п	МСК-64 зона 2	
	Х	У		Х	У
	м	м		м	м
2	516111.84	2300355.42	5	515849.20	2300101.41
3	516112.90	2300367.26	1	516089.90	2300109.89
<b>Ограничения использования объектов недвижимости и осуществления деятельности</b>					
1) Ограничения определяются в зависимости от местоположения объекта;					
2) Высота объектов не должна превышать максимальную абсолютную отметку верха в диапазоне Н=175.00 м – 181.41 м в Балтийской системе высот 1977 г.;					
3) Ограничения распространяются на новые и реконструируемые объекты/сооружения.					

Сектор 107					
№ п/п	МСК-64 зона 2		№ п/п	МСК-64 зона 2	
	Х	У		Х	У
	м	м		м	м
1	516753.96	2310133.48	4	516559.74	2310216.21
2	516774.09	2310358.71	5	516574.08	2310127.14
3	516538.14	2310350.39	1	516753.96	2310133.48
<b>Ограничения использования объектов недвижимости и осуществления деятельности</b>					
1) Ограничения определяются в зависимости от местоположения объекта;					
2) Высота объектов не должна превышать максимальную абсолютную отметку верха в диапазоне Н=31.41 м – 35.00 м в Балтийской системе высот 1977 г.;					
3) Ограничения распространяются на новые и реконструируемые объекты/сооружения.					

Сектор 108					
№ п/п	МСК-64 зона 2		№ п/п	МСК-64 зона 2	
	Х	У		Х	У
	м	м		м	м
1	516774.09	2310358.71	5	516519.70	2310464.95
2	516784.42	2310474.29	6	516538.14	2310350.39
3	516802.12	2310672.39	1	516774.09	2310358.71
4	516488.10	2310661.32	-	-	-
<b>Ограничения использования объектов недвижимости и осуществления деятельности</b>					
1) Ограничения определяются в зависимости от местоположения объекта;					
2) Высота объектов не должна превышать максимальную абсолютную отметку верха в диапазоне Н=35.00 м – 40.00 м в Балтийской системе высот 1977 г.;					
3) Ограничения распространяются на новые и реконструируемые объекты/сооружения.					

Сектор 109					
№ п/п	МСК-64 зона 2		№ п/п	МСК-64 зона 2	
	Х	У		Х	У
	м	м		м	м
1	516802.12	2310672.39	6	516439.63	2310962.44

Сектор 109					
№ п/п	МСК-64 зона 2		№ п/п	МСК-64 зона 2	
	Х	У		Х	У
	м	м		м	м
2	516806.84	2310725.23	7	516479.67	2310713.70
3	516829.26	2310976.17	8	516488.10	2310661.32
4	516830.15	2310986.07	1	516802.12	2310672.39
5	516438.05	2310972.25	-	-	-
<b>Ограничения использования объектов недвижимости и осуществления деятельности</b>					
1) Ограничения определяются в зависимости от местоположения объекта;					
2) Высота объектов не должна превышать максимальную абсолютную отметку верха в диапазоне Н=40.00 м – 45.00 м в Балтийской системе высот 1977 г.;					
3) Ограничения распространяются на новые и реконструируемые объекты/сооружения.					

Сектор 110					
№ п/п	МСК-64 зона 2		№ п/п	МСК-64 зона 2	
	Х	У		Х	У
	м	м		м	м
1	516830.15	2310986.07	5	516399.59	2311211.18
2	516851.69	2311227.12	6	516438.05	2310972.25
3	516858.18	2311299.75	1	516830.15	2310986.07
4	516388.00	2311283.18	-	-	-
<b>Ограничения использования объектов недвижимости и осуществления деятельности</b>					
1) Ограничения определяются в зависимости от местоположения объекта;					
2) Высота объектов не должна превышать максимальную абсолютную отметку верха в диапазоне Н=45.00 м – 50.00 м в Балтийской системе высот 1977 г.;					
3) Ограничения распространяются на новые и реконструируемые объекты/сооружения.					

Сектор 111					
№ п/п	МСК-64 зона 2		№ п/п	МСК-64 зона 2	
	Х	У		Х	У
	м	м		м	м
1	516858.18	2311299.75	5	516359.55	2311459.92
2	516874.11	2311478.06	6	516388.00	2311283.18
3	516886.21	2311613.44	1	516858.18	2311299.75
4	516337.96	2311594.11	-	-	-
<b>Ограничения использования объектов недвижимости и осуществления деятельности</b>					
1) Ограничения определяются в зависимости от местоположения объекта;					
2) Высота объектов не должна превышать максимальную абсолютную отметку верха в диапазоне Н=50.00 м – 55.00 м в Балтийской системе высот 1977 г.;					
3) Ограничения распространяются на новые и реконструируемые объекты/сооружения.					

Сектор 112					
№ п/п	МСК-64 зона 2		№ п/п	МСК-64 зона 2	
	Х	У		Х	У
	м	м		м	м
1	516886.21	2311613.44	5	516319.52	2311708.66
2	516896.54	2311729.00	6	516337.96	2311594.11
3	516914.24	2311927.12	1	516886.21	2311613.44
4	516287.91	2311905.04	-	-	-
<b>Ограничения использования объектов недвижимости и осуществления деятельности</b>					
1) Ограничения определяются в зависимости от местоположения объекта;					
2) Высота объектов не должна превышать максимальную абсолютную отметку верха в диапазоне Н=55.00 м – 60.00 м в Балтийской системе высот 1977 г.;					
3) Ограничения распространяются на новые и реконструируемые объекты/сооружения.					

Сектор 113					
№ п/п	МСК-64 зона 2		№ п/п	МСК-64 зона 2	
	Х	У		Х	У
	м	м		м	м
1	516914.24	2311927.12	6	516239.44	2312206.15
2	516918.96	2311979.95	7	516279.48	2311957.41
3	516941.38	2312230.89	8	516287.91	2311905.04
4	516942.27	2312240.80	1	516914.24	2311927.12
5	516237.86	2312215.97	-	-	-
<b>Ограничения использования объектов недвижимости и осуществления деятельности</b>					
1) Ограничения определяются в зависимости от местоположения объекта;					
2) Высота объектов не должна превышать максимальную абсолютную отметку верха в диапазоне Н=60.00 м – 65.00 м в Балтийской системе высот 1977 г.;					
3) Ограничения распространяются на новые и реконструируемые объекты/сооружения.					

Сектор 114					
№ п/п	МСК-64 зона 2		№ п/п	МСК-64 зона 2	
	Х	У		Х	У
	м	м		м	м
1	516942.27	2312240.80	5	516188.12	2312525.04
2	516970.13	2312552.60	6	516237.86	2312215.97
3	516970.30	2312554.48	1	516942.27	2312240.80
4	516187.82	2312526.90	-	-	-
<b>Ограничения использования объектов недвижимости и осуществления деятельности</b>					
1) Ограничения определяются в зависимости от местоположения объекта;					
2) Высота объектов не должна превышать максимальную абсолютную отметку верха в диапазоне Н=65.00 м – 70.00 м в Балтийской системе высот 1977 г.;					
3) Ограничения распространяются на новые и реконструируемые объекты/сооружения.					

Сектор 115					
№ п/п	МСК-64 зона 2		№ п/п	МСК-64 зона 2	
	Х	У		Х	У
	м	м		м	м
1	516970.30	2312554.48	4	516187.82	2312526.90
2	516998.33	2312868.16	1	516970.30	2312554.48
3	516137.77	2312837.83	-	-	-
<b>Ограничения использования объектов недвижимости и осуществления деятельности</b>					
1) Ограничения определяются в зависимости от местоположения объекта;					
2) Высота объектов не должна превышать максимальную абсолютную отметку верха в диапазоне Н=70.00 м – 75.00 м в Балтийской системе высот 1977 г.;					
3) Ограничения распространяются на новые и реконструируемые объекты/сооружения.					

Сектор 116					
№ п/п	МСК-64 зона 2		№ п/п	МСК-64 зона 2	
	Х	У		Х	У
	м	м		м	м
1	516998.33	2312868.16	4	516137.77	2312837.83
2	517034.26	2313270.30	1	516998.33	2312868.16
3	516073.61	2313236.44	-	-	-
<b>Ограничения использования объектов недвижимости и осуществления деятельности</b>					
1) Ограничения определяются в зависимости от местоположения объекта;					
2) Высота объектов не должна превышать максимальную абсолютную отметку верха в диапазоне Н=75.00 м – 81.41 м в Балтийской системе высот 1977 г.;					
3) Ограничения распространяются на новые и реконструируемые объекты/сооружения.					

Сектор 117					
№ п/п	МСК-64 зона 2		№ п/п	МСК-64 зона 2	
	Х	У		Х	У
	м	м		м	м
1	516902.14	2306637.16	5	516684.09	2306759.43
2	516881.34	2306766.38	6	516672.44	2306629.06
3	516870.21	2306835.53	1	516902.14	2306637.16
4	516690.32	2306829.19	-	-	-
<b>Ограничения использования объектов недвижимости и осуществления деятельности</b>					
1) Ограничения определяются в зависимости от местоположения объекта;					
2) Высота объектов не должна превышать максимальную абсолютную отметку верха в диапазоне Н=26.81 м – 30.00 м в Балтийской системе высот 1977 г.;					
3) Ограничения распространяются на новые и реконструируемые объекты/сооружения.					

Сектор 118					
№ п/п	МСК-64 зона 2		№ п/п	МСК-64 зона 2	
	Х	У		Х	У
	м	м		м	м
1	516952.19	2306326.23	5	516661.67	2306508.48
2	516921.38	2306517.64	6	516644.41	2306315.38
3	516902.14	2306637.16	1	516952.19	2306326.23
4	516672.44	2306629.06	-	-	-
<b>Ограничения использования объектов недвижимости и осуществления деятельности</b>					
1) Ограничения определяются в зависимости от местоположения объекта;					
2) Высота объектов не должна превышать максимальную абсолютную отметку верха в диапазоне Н=30.00 м – 35.00 м в Балтийской системе высот 1977 г.;					
3) Ограничения распространяются на новые и реконструируемые объекты/сооружения.					

Сектор 119					
№ п/п	МСК-64 зона 2		№ п/п	МСК-64 зона 2	
	Х	У		Х	У
	м	м		м	м
1	517002.24	2306015.30	6	516639.24	2306257.54
2	517001.45	2306020.15	7	516616.82	2306006.59
3	516961.42	2306268.89	8	516616.38	2306001.70
4	516952.19	2306326.23	1	517002.24	2306015.30
5	516644.41	2306315.38	-	-	-
<b>Ограничения использования объектов недвижимости и осуществления деятельности</b>					
1) Ограничения определяются в зависимости от местоположения объекта;					
2) Высота объектов не должна превышать максимальную абсолютную отметку верха в диапазоне Н=35.00 м – 40.00 м в Балтийской системе высот 1977 г.;					
3) Ограничения распространяются на новые и реконструируемые объекты/сооружения.					

Сектор 120					
№ п/п	МСК-64 зона 2		№ п/п	МСК-64 зона 2	
	Х	У		Х	У
	м	м		м	м
1	517052.28	2305704.37	5	516594.39	2305755.65
2	517041.49	2305771.41	6	516588.35	2305688.02
3	517002.24	2306015.30	1	517052.28	2305704.37
4	516616.38	2306001.70	-	-	-
<b>Ограничения использования объектов недвижимости и осуществления деятельности</b>					
1) Ограничения определяются в зависимости от местоположения объекта;					
2) Высота объектов не должна превышать максимальную абсолютную отметку верха в диапазоне Н=40.00 м – 45.00 м в Балтийской системе высот 1977 г.;					
3) Ограничения распространяются на новые и реконструируемые объекты/сооружения.					



Сектор 121					
№ п/п	МСК-64 зона 2		№ п/п	МСК-64 зона 2	
	Х	У		Х	У
	м	м		м	м
1	517102.33	2305393.44	5	516571.97	2305504.70
2	517081.53	2305522.66	6	516560.32	2305374.33
3	517052.28	2305704.37	1	517102.33	2305393.44
4	516588.35	2305688.02	-	-	-
<b>Ограничения использования объектов недвижимости и осуществления деятельности</b>					
1) Ограничения определяются в зависимости от местоположения объекта;					
2) Высота объектов не должна превышать максимальную абсолютную отметку верха в диапазоне Н=45.00 м – 50.00 м в Балтийской системе высот 1977 г.;					
3) Ограничения распространяются на новые и реконструируемые объекты/сооружения.					

Сектор 122					
№ п/п	МСК-64 зона 2		№ п/п	МСК-64 зона 2	
	Х	У		Х	У
	м	м		м	м
1	517152.38	2305082.51	5	516549.55	2305253.75
2	517121.57	2305273.92	6	516532.29	2305060.65
3	517102.33	2305393.44	1	517152.38	2305082.51
4	516560.32	2305374.33	-	-	-
<b>Ограничения использования объектов недвижимости и осуществления деятельности</b>					
1) Ограничения определяются в зависимости от местоположения объекта;					
2) Высота объектов не должна превышать максимальную абсолютную отметку верха в диапазоне Н=50.00 м – 55.00 м в Балтийской системе высот 1977 г.;					
3) Ограничения распространяются на новые и реконструируемые объекты/сооружения.					

Сектор 123					
№ п/п	МСК-64 зона 2		№ п/п	МСК-64 зона 2	
	Х	У		Х	У
	м	м		м	м
1	517202.42	2304771.58	6	516527.12	2305002.81
2	517201.64	2304776.43	7	516504.70	2304751.86
3	517161.60	2305025.17	8	516504.26	2304746.97
4	517152.38	2305082.51	1	517202.42	2304771.58
5	516532.29	2305060.65	-	-	-
<b>Ограничения использования объектов недвижимости и осуществления деятельности</b>					
1) Ограничения определяются в зависимости от местоположения объекта;					
2) Высота объектов не должна превышать максимальную абсолютную отметку верха в диапазоне Н=55.00 м – 60.00 м в Балтийской системе высот 1977 г.;					
3) Ограничения распространяются на новые и реконструируемые объекты/сооружения.					

Сектор 124					
№ п/п	МСК-64 зона 2		№ п/п	МСК-64 зона 2	
	X	Y		X	Y
	м	м		м	м
1	517252.47	2304460.65	5	516482.28	2304500.92
2	517241.68	2304527.69	6	516476.23	2304433.29
3	517202.42	2304771.58	1	517252.47	2304460.65
4	516504.26	2304746.97	-	-	-
<b>Ограничения использования объектов недвижимости и осуществления деятельности</b>					
1) Ограничения определяются в зависимости от местоположения объекта;					
2) Высота объектов не должна превышать максимальную абсолютную отметку верха в диапазоне Н=60.00 м – 65.00 м в Балтийской системе высот 1977 г.;					
3) Ограничения распространяются на новые и реконструируемые объекты/сооружения.					

Сектор 125					
№ п/п	МСК-64 зона 2		№ п/п	МСК-64 зона 2	
	X	Y		X	Y
	м	м		м	м
1	517302.52	2304149.72	5	516453.53	2304179.21
2	517293.01	2304208.80	6	516448.20	2304119.61
3	517252.47	2304460.65	1	517302.52	2304149.72
4	516476.23	2304433.29	-	-	-
<b>Ограничения использования объектов недвижимости и осуществления деятельности</b>					
1) Ограничения определяются в зависимости от местоположения объекта;					
2) Высота объектов не должна превышать максимальную абсолютную отметку верха в диапазоне Н=65.00 м – 70.00 м в Балтийской системе высот 1977 г.;					
3) Ограничения распространяются на новые и реконструируемые объекты/сооружения.					

Сектор 126					
№ п/п	МСК-64 зона 2		№ п/п	МСК-64 зона 2	
	X	Y		X	Y
	м	м		м	м
1	517352.56	2303838.79	4	516420.17	2303805.92
2	517302.52	2304149.72	1	517352.56	2303838.79
3	516448.20	2304119.61	-	-	-
<b>Ограничения использования объектов недвижимости и осуществления деятельности</b>					
1) Ограничения определяются в зависимости от местоположения объекта;					
2) Высота объектов не должна превышать максимальную абсолютную отметку верха в диапазоне Н=70.00 м – 75.00 м в Балтийской системе высот 1977 г.;					
3) Ограничения распространяются на новые и реконструируемые объекты/сооружения.					

Сектор 127					
№ п/п	МСК-64 зона 2		№ п/п	МСК-64 зона 2	
	Х	У		Х	У
	м	м		м	м
1	517416.72	2303440.18	4	516384.24	2303403.78
2	517352.56	2303838.79	1	517416.72	2303440.18
3	516420.17	2303805.92	-	-	-
<b>Ограничения использования объектов недвижимости и осуществления деятельности</b>					
1) Ограничения определяются в зависимости от местоположения объекта;					
2) Высота объектов не должна превышать максимальную абсолютную отметку верха в диапазоне Н=75.00 м – 81.41 м в Балтийской системе высот 1977 г.;					
3) Ограничения распространяются на новые и реконструируемые объекты/сооружения.					

Сектор 128					
№ п/п	МСК-64 зона 2		№ п/п	МСК-64 зона 2	
	Х	У		Х	У
	м	м		м	м
1	517432.42	2304213.71	14	517125.62	2309954.19
2	517306.47	2307001.02	15	517140.35	2309617.74
3	517286.30	2307646.85	16	517160.10	2309249.59
4	517255.93	2308335.75	17	517176.99	2308893.26
5	517217.20	2308969.97	18	517220.10	2308155.38
6	517203.16	2309290.91	19	517247.29	2307487.06
7	517182.58	2309666.14	20	517263.79	2306939.48
8	517166.53	2310057.88	21	517373.08	2304532.32
9	517103.80	2312557.31	22	517241.68	2304527.69
10	516970.13	2312552.60	23	517252.47	2304460.65
11	516942.27	2312240.80	24	517293.01	2304208.80
12	516941.38	2312230.89	1	517432.42	2304213.71
13	517067.04	2312235.32	-	-	-
<b>Ограничения использования объектов недвижимости и осуществления деятельности</b>					
1) Ограничения определяются в зависимости от местоположения объекта;					
2) Высота объектов не должна превышать максимальную абсолютную отметку верха в диапазоне Н=75.00 м – 81.41 м в Балтийской системе высот 1977 г.;					
3) Ограничения распространяются на новые и реконструируемые объекты/сооружения.					

Сектор 129					
№ п/п	МСК-64 зона 2		№ п/п	МСК-64 зона 2	
	Х	У		Х	У
	м	м		м	м
1	517373.08	2304532.32	13	517092.06	2309919.99
2	517263.79	2306939.48	14	517107.41	2309579.98
3	517247.29	2307487.06	15	517126.51	2309217.37
4	517220.10	2308155.38	16	517137.45	2308967.19
5	517176.99	2308893.26	17	517183.21	2308201.11

Сектор 129					
№ п/п	МСК-64 зона 2		№ п/п	МСК-64 зона 2	
	X	Y		X	Y
	м	м		м	м
6	517160.10	2309249.59	18	517212.34	2307485.84
7	517140.35	2309617.74	19	517228.84	2306938.25
8	517125.62	2309954.19	20	517326.80	2304780.84
9	517067.04	2312235.32	21	517201.64	2304776.43
10	516941.38	2312230.89	22	517202.42	2304771.58
11	516918.96	2311979.95	23	517241.68	2304527.69
12	517038.37	2311984.16	1	517373.08	2304532.32
<b>Ограничения использования объектов недвижимости и осуществления деятельности</b>					
1) Ограничения определяются в зависимости от местоположения объекта;					
2) Высота объектов не должна превышать максимальную абсолютную отметку верха в диапазоне Н=70.00 м – 75.00 м в Балтийской системе высот 1977 г.;					
3) Ограничения распространяются на новые и реконструируемые объекты/сооружения.					

Сектор 130					
№ п/п	МСК-64 зона 2		№ п/п	МСК-64 зона 2	
	X	Y		X	Y
	м	м		м	м
1	517326.80	2304780.84	13	517009.70	2311732.99
2	517228.84	2306938.25	14	517053.96	2309993.99
3	517212.34	2307485.84	15	517074.47	2309542.23
4	517183.21	2308201.11	16	517092.92	2309185.15
5	517137.45	2308967.19	17	517102.51	2308965.96
6	517126.51	2309217.37	18	517148.27	2308199.87
7	517107.41	2309579.98	19	517177.40	2307484.62
8	517092.06	2309919.99	20	517193.90	2306937.01
9	517038.37	2311984.16	21	517280.52	2305029.36
10	516918.96	2311979.95	22	517161.60	2305025.17
11	516914.24	2311927.12	23	517201.64	2304776.43
12	516896.54	2311729.00	1	517326.80	2304780.84
<b>Ограничения использования объектов недвижимости и осуществления деятельности</b>					
1) Ограничения определяются в зависимости от местоположения объекта;					
2) Высота объектов не должна превышать максимальную абсолютную отметку верха в диапазоне Н=65.00 м – 70.00 м в Балтийской системе высот 1977 г.;					
3) Ограничения распространяются на новые и реконструируемые объекты/сооружения.					

Сектор 131					
№ п/п	МСК-64 зона 2		№ п/п	МСК-64 зона 2	
	X	Y		X	Y
	м	м		м	м
1	517280.52	2305029.36	14	517019.02	2309992.76
2	517193.90	2306937.01	15	517032.95	2309660.91

Сектор 131					
№ п/п	МСК-64 зона 2		№ п/п	МСК-64 зона 2	
	X	Y		X	Y
	м	м		м	м
3	517177.40	2307484.62	16	517059.33	2309152.92
4	517148.27	2308199.87	17	517067.57	2308964.74
5	517102.51	2308965.96	18	517113.32	2308198.64
6	517092.92	2309185.15	19	517142.45	2307483.39
7	517074.47	2309542.23	20	517158.96	2306935.78
8	517053.96	2309993.99	21	517234.23	2305277.89
9	517009.70	2311732.99	22	517121.57	2305273.92
10	516896.54	2311729.00	23	517152.38	2305082.51
11	516886.21	2311613.44	24	517161.60	2305025.17
12	516874.11	2311478.06	1	517280.52	2305029.36
13	516981.03	2311481.83	-	-	-
<b>Ограничения использования объектов недвижимости и осуществления деятельности</b>					
1) Ограничения определяются в зависимости от местоположения объекта;					
2) Высота объектов не должна превышать максимальную абсолютную отметку верха в диапазоне Н=60.00 м – 65.00 м в Балтийской системе высот 1977 г.;					
3) Ограничения распространяются на новые и реконструируемые объекты/сооружения.					

Сектор 132					
№ п/п	МСК-64 зона 2		№ п/п	МСК-64 зона 2	
	X	Y		X	Y
	м	м		м	м
1	517234.23	2305277.89	14	516984.07	2309991.53
2	517158.96	2306935.78	15	516998.01	2309659.68
3	517142.45	2307483.39	16	517025.75	2309120.70
4	517113.32	2308198.64	17	517032.62	2308963.52
5	517067.57	2308964.74	18	517078.38	2308197.41
6	517059.33	2309152.92	19	517107.51	2307482.17
7	517032.95	2309660.91	20	517124.02	2306934.55
8	517019.02	2309992.76	21	517187.95	2305526.41
9	516981.03	2311481.83	22	517081.53	2305522.66
10	516874.11	2311478.06	23	517102.33	2305393.44
11	516858.18	2311299.75	24	517121.57	2305273.92
12	516851.69	2311227.12	1	517234.23	2305277.89
13	516952.36	2311230.66	-	-	-
<b>Ограничения использования объектов недвижимости и осуществления деятельности</b>					
1) Ограничения определяются в зависимости от местоположения объекта;					
2) Высота объектов не должна превышать максимальную абсолютную отметку верха в диапазоне Н=55.00 м – 60.00 м в Балтийской системе высот 1977 г.;					
3) Ограничения распространяются на новые и реконструируемые объекты/сооружения.					



Сектор 133					
№ п/п	МСК-64 зона 2		№ п/п	МСК-64 зона 2	
	X	Y		X	Y
	м	м		м	м
1	517187.95	2305526.41	14	516949.13	2309990.29
2	517124.02	2306934.55	15	516963.07	2309658.46
3	517107.51	2307482.17	16	516983.64	2309283.17
4	517078.38	2308197.41	17	516997.68	2308962.30
5	517032.62	2308963.52	18	517043.44	2308196.18
6	517025.75	2309120.70	19	517072.57	2307480.95
7	516998.01	2309659.68	20	517089.07	2306933.31
8	516984.07	2309991.53	21	517141.67	2305774.94
9	516952.36	2311230.66	22	517041.49	2305771.41
10	516851.69	2311227.12	23	517052.28	2305704.37
11	516830.15	2310986.07	24	517081.53	2305522.66
12	516829.26	2310976.17	1	517187.95	2305526.41
13	516923.69	2310979.50	-	-	-
<b>Ограничения использования объектов недвижимости и осуществления деятельности</b>					
1) Ограничения определяются в зависимости от местоположения объекта;					
2) Высота объектов не должна превышать максимальную абсолютную отметку верха в диапазоне Н=50.00 м – 55.00 м в Балтийской системе высот 1977 г.;					
3) Ограничения распространяются на новые и реконструируемые объекты/сооружения.					

Сектор 134					
№ п/п	МСК-64 зона 2		№ п/п	МСК-64 зона 2	
	X	Y		X	Y
	м	м		м	м
1	517141.67	2305774.94	13	516914.19	2309989.06
2	517089.07	2306933.31	14	516928.12	2309657.24
3	517072.57	2307480.95	15	516948.70	2309281.94
4	517043.44	2308196.18	16	516962.74	2308961.07
5	516997.68	2308962.30	17	517008.49	2308194.95
6	516983.64	2309283.17	18	517037.62	2307479.73
7	516963.07	2309658.46	19	517054.13	2306932.08
8	516949.13	2309990.29	20	517095.38	2306023.46
9	516923.69	2310979.50	21	517001.45	2306020.15
10	516829.26	2310976.17	22	517002.24	2306015.30
11	516806.84	2310725.23	23	517041.49	2305771.41
12	516895.02	2310728.34	1	517141.67	2305774.94
<b>Ограничения использования объектов недвижимости и осуществления деятельности</b>					
1) Ограничения определяются в зависимости от местоположения объекта;					
2) Высота объектов не должна превышать максимальную абсолютную отметку верха в диапазоне Н=45.00 м – 50.00 м в Балтийской системе высот 1977 г.;					
3) Ограничения распространяются на новые и реконструируемые объекты/сооружения.					

Сектор 135					
№ п/п	МСК-64 зона 2		№ п/п	МСК-64 зона 2	
	X	Y		X	Y
	м	м		м	м
1	517095.38	2306023.46	13	516866.35	2310477.17
2	517054.13	2306932.08	14	516879.24	2309987.83
3	517037.62	2307479.73	15	516893.18	2309656.02
4	517008.49	2308194.95	16	516913.75	2309280.70
5	516962.74	2308961.07	17	516927.79	2308959.85
6	516948.70	2309281.94	18	516973.55	2308193.72
7	516928.12	2309657.24	19	517006.24	2307358.02
8	516914.19	2309989.06	20	517019.19	2306930.84
9	516895.02	2310728.34	21	517049.10	2306271.98
10	516806.84	2310725.23	22	516961.42	2306268.89
11	516802.12	2310672.39	23	517001.45	2306020.15
12	516784.42	2310474.29	1	517095.38	2306023.46
<b>Ограничения использования объектов недвижимости и осуществления деятельности</b>					
1) Ограничения определяются в зависимости от местоположения объекта;					
2) Высота объектов не должна превышать максимальную абсолютную отметку верха в диапазоне Н=40.00 м – 45.00 м в Балтийской системе высот 1977 г.;					
3) Ограничения распространяются на новые и реконструируемые объекты/сооружения.					

Сектор 136					
№ п/п	МСК-64 зона 2		№ п/п	МСК-64 зона 2	
	X	Y		X	Y
	м	м		м	м
1	517049.10	2306271.98	14	516844.30	2309986.60
2	517019.19	2306930.84	15	516858.23	2309654.79
3	517006.24	2307358.02	16	516878.81	2309279.47
4	516973.55	2308193.72	17	516892.85	2308958.63
5	516927.79	2308959.85	18	516938.61	2308192.48
6	516913.75	2309280.70	19	516969.98	2307401.13
7	516893.18	2309656.02	20	516984.24	2306929.61
8	516879.24	2309987.83	21	517002.82	2306520.51
9	516866.35	2310477.17	22	516921.38	2306517.64
10	516784.42	2310474.29	23	516952.19	2306326.23
11	516774.09	2310358.71	24	516961.42	2306268.89
12	516761.99	2310223.34	1	517049.10	2306271.98
13	516837.68	2310226.01	-	-	-
<b>Ограничения использования объектов недвижимости и осуществления деятельности</b>					
1) Ограничения определяются в зависимости от местоположения объекта;					
2) Высота объектов не должна превышать максимальную абсолютную отметку верха в диапазоне Н=35.00 м – 40.00 м в Балтийской системе высот 1977 г.;					
3) Ограничения распространяются на новые и реконструируемые объекты/сооружения.					

Сектор 137					
№ п/п	МСК-64 зона 2		№ п/п	МСК-64 зона 2	
	X	Y		X	Y
	м	м		м	м
1	517002.82	2306520.51	12	516813.93	2310135.60
2	516984.24	2306929.61	13	516845.31	2309245.33
3	516969.98	2307401.13	14	516857.91	2308957.41
4	516938.61	2308192.48	15	516903.66	2308191.25
5	516892.85	2308958.63	16	516933.73	2307444.23
6	516878.81	2309279.47	17	516949.30	2306928.38
7	516858.23	2309654.79	18	516956.53	2306769.03
8	516844.30	2309986.60	19	516881.34	2306766.38
9	516837.68	2310226.01	20	516902.14	2306637.16
10	516761.99	2310223.34	21	516921.38	2306517.64
11	516753.96	2310133.48	1	517002.82	2306520.51
<b>Ограничения использования объектов недвижимости и осуществления деятельности</b>					
1) Ограничения определяются в зависимости от местоположения объекта;					
2) Высота объектов не должна превышать максимальную абсолютную отметку верха в диапазоне Н=30.00 м – 35.00 м в Балтийской системе высот 1977 г.;					
3) Ограничения распространяются на новые и реконструируемые объекты/сооружения.					

Сектор 138					
№ п/п	МСК-64 зона 2		№ п/п	МСК-64 зона 2	
	X	Y		X	Y
	м	м		м	м
1	516956.53	2306769.03	6	516845.31	2309245.33
2	516949.30	2306928.38	7	516930.18	2306837.65
3	516933.73	2307444.23	8	516870.21	2306835.53
4	516903.66	2308191.25	9	516881.34	2306766.38
5	516857.91	2308957.41	1	516956.53	2306769.03
<b>Ограничения использования объектов недвижимости и осуществления деятельности</b>					
1) Ограничения определяются в зависимости от местоположения объекта;					
2) Высота объектов не должна превышать максимальную абсолютную отметку верха в диапазоне Н=26.81 м – 30.00 м в Балтийской системе высот 1977 г.;					
3) Ограничения распространяются на новые и реконструируемые объекты/сооружения.					

Сектор 139					
№ п/п	МСК-64 зона 2		№ п/п	МСК-64 зона 2	
	X	Y		X	Y
	м	м		м	м
1	516453.53	2304179.21	13	516239.44	2312206.15
2	516476.23	2304433.29	14	516237.86	2312215.97
3	516482.28	2304500.92	15	516188.12	2312525.04
4	516350.87	2304496.29	16	516054.45	2312520.32
5	516285.96	2307021.95	17	516167.85	2310022.68

Сектор 139					
№ п/п	МСК-64 зона 2		№ п/п	МСК-64 зона 2	
	Х	У		Х	У
	м	м		м	м
6	516262.95	2307610.78	18	516185.32	2309255.03
7	516244.73	2308300.12	19	516202.21	2308166.53
8	516238.71	2308935.50	20	516223.52	2307450.96
9	516230.12	2309256.61	21	516243.49	2306963.56
10	516224.22	2309632.37	22	516245.61	2306903.59
11	516212.65	2310024.27	23	516314.11	2304174.29
12	516113.78	2312201.72	1	516453.53	2304179.21
<b>Ограничения использования объектов недвижимости и осуществления деятельности</b>					
1) Ограничения определяются в зависимости от местоположения объекта;					
2) Высота объектов не должна превышать максимальную абсолютную отметку верха в диапазоне Н=75.00 м – 81.41 м в Балтийской системе высот 1977 г.;					
3) Ограничения распространяются на новые и реконструируемые объекты/сооружения.					

Сектор 140					
№ п/п	МСК-64 зона 2		№ п/п	МСК-64 зона 2	
	Х	У		Х	У
	м	м		м	м
1	516482.28	2304500.92	13	516279.48	2311957.41
2	516504.26	2304746.97	14	516239.44	2312206.15
3	516504.70	2304751.86	15	516113.78	2312201.72
4	516379.54	2304747.45	16	516212.65	2310024.27
5	516323.24	2306966.37	17	516224.22	2309632.37
6	516297.89	2307612.01	18	516230.12	2309256.61
7	516279.68	2308301.36	19	516238.71	2308935.50
8	516273.66	2308936.74	20	516244.73	2308300.12
9	516265.07	2309257.84	21	516262.95	2307610.78
10	516259.17	2309633.61	22	516285.96	2307021.95
11	516247.59	2310025.51	23	516350.87	2304496.29
12	516160.07	2311953.20	1	516482.28	2304500.92
<b>Ограничения использования объектов недвижимости и осуществления деятельности</b>					
1) Ограничения определяются в зависимости от местоположения объекта;					
2) Высота объектов не должна превышать максимальную абсолютную отметку верха в диапазоне Н=70.00 м – 75.00 м в Балтийской системе высот 1977 г.;					
3) Ограничения распространяются на новые и реконструируемые объекты/сооружения.					

Сектор 141					
№ п/п	МСК-64 зона 2		№ п/п	МСК-64 зона 2	
	Х	У		Х	У
	м	м		м	м
1	516504.70	2304751.86	13	516287.91	2311905.04
2	516527.12	2305002.81	14	516279.48	2311957.41

Сектор 141					
№ п/п	МСК-64 зона 2		№ п/п	МСК-64 зона 2	
	X	Y		X	Y
	м	м		м	м
3	516408.21	2304998.62	15	516160.07	2311953.20
4	516358.18	2306967.60	16	516247.59	2310025.51
5	516332.83	2307613.25	17	516259.17	2309633.61
6	516314.62	2308302.60	18	516265.07	2309257.84
7	516308.60	2308937.98	19	516273.66	2308936.74
8	516300.01	2309259.07	20	516279.68	2308301.36
9	516294.11	2309634.85	21	516297.89	2307612.01
10	516282.54	2310026.76	22	516323.24	2306966.37
11	516206.35	2311704.68	23	516379.54	2304747.45
12	516319.52	2311708.66	1	516504.70	2304751.86
<b>Ограничения использования объектов недвижимости и осуществления деятельности</b>					
1) Ограничения определяются в зависимости от местоположения объекта;					
2) Высота объектов не должна превышать максимальную абсолютную отметку верха в диапазоне Н=65.00 м – 70.00 м в Балтийской системе высот 1977 г.;					
3) Ограничения распространяются на новые и реконструируемые объекты/сооружения.					

Сектор 142					
№ п/п	МСК-64 зона 2		№ п/п	МСК-64 зона 2	
	X	Y		X	Y
	м	м		м	м
1	516527.12	2305002.81	14	516337.96	2311594.11
2	516532.29	2305060.65	15	516319.52	2311708.66
3	516549.55	2305253.75	16	516206.35	2311704.68
4	516436.88	2305249.78	17	516282.54	2310026.76
5	516393.12	2306968.83	18	516294.11	2309634.85
6	516367.78	2307614.48	19	516300.01	2309259.07
7	516349.56	2308303.84	20	516308.60	2308937.98
8	516343.54	2308939.22	21	516314.62	2308302.60
9	516334.95	2309260.30	22	516332.83	2307613.25
10	516329.05	2309636.09	23	516358.18	2306967.60
11	516317.48	2310028.00	24	516408.21	2304998.62
12	516252.63	2311456.15	1	516527.12	2305002.81
13	516359.55	2311459.92	-	-	-
<b>Ограничения использования объектов недвижимости и осуществления деятельности</b>					
1) Ограничения определяются в зависимости от местоположения объекта;					
2) Высота объектов не должна превышать максимальную абсолютную отметку верха в диапазоне Н=60.00 м – 65.00 м в Балтийской системе высот 1977 г.;					
3) Ограничения распространяются на новые и реконструируемые объекты/сооружения.					



Сектор 143					
№ п/п	МСК-64 зона 2		№ п/п	МСК-64 зона 2	
	X	Y		X	Y
	м	м		м	м
1	516549.55	2305253.75	14	516388.00	2311283.18
2	516560.32	2305374.33	15	516359.55	2311459.92
3	516571.97	2305504.70	16	516252.63	2311456.15
4	516465.55	2305500.95	17	516317.48	2310028.00
5	516428.07	2306970.06	18	516329.05	2309636.09
6	516402.72	2307615.71	19	516334.95	2309260.30
7	516384.51	2308305.08	20	516343.54	2308939.22
8	516378.48	2308940.46	21	516349.56	2308303.84
9	516369.90	2309261.53	22	516367.78	2307614.48
10	516364.00	2309637.34	23	516393.12	2306968.83
11	516352.42	2310029.24	24	516436.88	2305249.78
12	516298.92	2311207.63	1	516549.55	2305253.75
13	516399.59	2311211.18	-	-	-
<b>Ограничения использования объектов недвижимости и осуществления деятельности</b>					
1) Ограничения определяются в зависимости от местоположения объекта;					
2) Высота объектов не должна превышать максимальную абсолютную отметку верха в диапазоне Н=55.00 м – 60.00 м в Балтийской системе высот 1977 г.;					
3) Ограничения распространяются на новые и реконструируемые объекты/сооружения.					

Сектор 144					
№ п/п	МСК-64 зона 2		№ п/п	МСК-64 зона 2	
	X	Y		X	Y
	м	м		м	м
1	516571.97	2305504.70	14	516438.05	2310972.25
2	516588.35	2305688.02	15	516399.59	2311211.18
3	516594.39	2305755.65	16	516298.92	2311207.63
4	516494.22	2305752.11	17	516352.42	2310029.24
5	516463.01	2306971.29	18	516364.00	2309637.34
6	516437.66	2307616.94	19	516369.90	2309261.53
7	516419.45	2308306.32	20	516378.48	2308940.46
8	516413.43	2308941.70	21	516384.51	2308305.08
9	516402.55	2309408.77	22	516402.72	2307615.71
10	516395.38	2309763.36	23	516428.07	2306970.06
11	516387.36	2310030.48	24	516465.55	2305500.95
12	516345.20	2310959.11	1	516571.97	2305504.70
13	516439.63	2310962.44	-	-	-
<b>Ограничения использования объектов недвижимости и осуществления деятельности</b>					
1) Ограничения определяются в зависимости от местоположения объекта;					
2) Высота объектов не должна превышать максимальную абсолютную отметку верха в диапазоне Н=50.00 м – 55.00 м в Балтийской системе высот 1977 г.;					
3) Ограничения распространяются на новые и реконструируемые объекты/сооружения.					

Сектор 145					
№ п/п	МСК-64 зона 2		№ п/п	МСК-64 зона 2	
	X	Y		X	Y
	м	м		м	м
1	516594.39	2305755.65	13	516479.67	2310713.70
2	516616.38	2306001.70	14	516439.63	2310962.44
3	516616.82	2306006.59	15	516345.20	2310959.11
4	516522.89	2306003.28	16	516387.36	2310030.48
5	516497.95	2306972.52	17	516395.38	2309763.36
6	516471.18	2307670.73	18	516402.55	2309408.77
7	516454.39	2308307.57	19	516413.43	2308941.70
8	516445.82	2309038.17	20	516419.45	2308306.32
9	516438.07	2309373.42	21	516437.66	2307616.94
10	516431.27	2309731.61	22	516463.01	2306971.29
11	516422.31	2310031.73	23	516494.22	2305752.11
12	516391.48	2310710.59	1	516594.39	2305755.65
<b>Ограничения использования объектов недвижимости и осуществления деятельности</b>					
1) Ограничения определяются в зависимости от местоположения объекта;					
2) Высота объектов не должна превышать максимальную абсолютную отметку верха в диапазоне Н=45.00 м – 50.00 м в Балтийской системе высот 1977 г.;					
3) Ограничения распространяются на новые и реконструируемые объекты/сооружения.					

Сектор 146					
№ п/п	МСК-64 зона 2		№ п/п	МСК-64 зона 2	
	X	Y		X	Y
	м	м		м	м
1	516616.82	2306006.59	13	516488.10	2310661.32
2	516639.24	2306257.54	14	516479.67	2310713.70
3	516551.56	2306254.45	15	516391.48	2310710.59
4	516532.90	2306973.76	16	516422.31	2310031.73
5	516506.51	2307657.80	17	516431.27	2309731.61
6	516489.33	2308308.81	18	516438.07	2309373.42
7	516481.60	2309008.40	19	516445.82	2309038.17
8	516473.58	2309338.08	20	516454.39	2308307.57
9	516467.15	2309699.85	21	516471.18	2307670.73
10	516457.25	2310032.97	22	516497.95	2306972.52
11	516437.77	2310462.07	23	516522.89	2306003.28
12	516519.70	2310464.95	1	516616.82	2306006.59
<b>Ограничения использования объектов недвижимости и осуществления деятельности</b>					
1) Ограничения определяются в зависимости от местоположения объекта;					
2) Высота объектов не должна превышать максимальную абсолютную отметку верха в диапазоне Н=40.00 м – 45.00 м в Балтийской системе высот 1977 г.;					
3) Ограничения распространяются на новые и реконструируемые объекты/сооружения.					

Сектор 147					
№ п/п	МСК-64 зона 2		№ п/п	МСК-64 зона 2	
	X	Y		X	Y
	м	м		м	м
1	516639.24	2306257.54	14	516538.14	2310350.39
2	516644.41	2306315.38	15	516519.70	2310464.95
3	516661.67	2306508.48	16	516437.77	2310462.07
4	516580.23	2306505.61	17	516457.25	2310032.97
5	516567.84	2306974.99	18	516467.15	2309699.85
6	516541.83	2307644.87	19	516473.58	2309338.08
7	516524.28	2308310.05	20	516481.60	2309008.40
8	516517.37	2308978.62	21	516489.33	2308308.81
9	516509.10	2309302.74	22	516506.51	2307657.80
10	516503.03	2309668.10	23	516532.90	2306973.76
11	516492.19	2310034.21	24	516551.56	2306254.45
12	516484.05	2310213.54	1	516639.24	2306257.54
13	516559.74	2310216.21	-	-	-
<b>Ограничения использования объектов недвижимости и осуществления деятельности</b>					
1) Ограничения определяются в зависимости от местоположения объекта;					
2) Высота объектов не должна превышать максимальную абсолютную отметку верха в диапазоне Н=35.00 м – 40.00 м в Балтийской системе высот 1977 г.;					
3) Ограничения распространяются на новые и реконструируемые объекты/сооружения.					

Сектор 148					
№ п/п	МСК-64 зона 2		№ п/п	МСК-64 зона 2	
	X	Y		X	Y
	м	м		м	м
1	516661.67	2306508.48	12	516559.74	2310216.21
2	516672.44	2306629.06	13	516484.05	2310213.54
3	516684.09	2306759.43	14	516492.19	2310034.21
4	516608.90	2306756.78	15	516503.03	2309668.10
5	516602.78	2306976.22	16	516509.10	2309302.74
6	516577.16	2307631.95	17	516517.37	2308978.62
7	516558.92	2308342.88	18	516524.28	2308310.05
8	516553.14	2308948.84	19	516541.83	2307644.87
9	516545.49	2309234.77	20	516567.84	2306974.99
10	516514.11	2310125.03	21	516580.23	2306505.61
11	516574.08	2310127.14	1	516661.67	2306508.48
<b>Ограничения использования объектов недвижимости и осуществления деятельности</b>					
1) Ограничения определяются в зависимости от местоположения объекта;					
2) Высота объектов не должна превышать максимальную абсолютную отметку верха в диапазоне Н=30.00 м – 35.00 м в Балтийской системе высот 1977 г.;					
3) Ограничения распространяются на новые и реконструируемые объекты/сооружения.					

Сектор 149					
№ п/п	МСК-64 зона 2		№ п/п	МСК-64 зона 2	
	X	Y		X	Y
	м	м		м	м
1	516684.09	2306759.43	6	516558.92	2308342.88
2	516690.32	2306829.19	7	516577.16	2307631.95
3	516630.36	2306827.08	8	516602.78	2306976.22
4	516545.49	2309234.77	9	516608.90	2306756.78
5	516553.14	2308948.84	1	516684.09	2306759.43
<b>Ограничения использования объектов недвижимости и осуществления деятельности</b>					
1) Ограничения определяются в зависимости от местоположения объекта;					
2) Высота объектов не должна превышать максимальную абсолютную отметку верха в диапазоне Н=26.81 м – 30.00 м в Балтийской системе высот 1977 г.;					
3) Ограничения распространяются на новые и реконструируемые объекты/сооружения.					

Сектор 150					
№ п/п	МСК-64 зона 2		№ п/п	МСК-64 зона 2	
	X	Y		X	Y
	м	м		м	м
1	516930.18	2306837.65	7	516545.49	2309234.77
2	516845.31	2309245.33	8	516630.36	2306827.08
3	516813.93	2310135.60	9	516690.32	2306829.19
4	516753.96	2310133.48	10	516870.21	2306835.53
5	516574.08	2310127.14	1	516930.18	2306837.65
6	516514.11	2310125.03	-	-	-
<b>Ограничения использования объектов недвижимости и осуществления деятельности</b>					
1) Запрещается размещать любые объекты, за исключением тех, функциональное назначение которых требует их размещения вблизи ВПП и не допускает размещения в ином месте.					

Сектор 151					
№ п/п	МСК-64 зона 2		№ п/п	МСК-64 зона 2	
	X	Y		X	Y
	м	м		м	м
1	522478.87	2277164.70	8	516306.12	2291896.39
2	519392.90	2293735.31	9	514906.99	2291847.07
3	519384.15	2293733.68	10	515104.35	2293576.06
4	519704.01	2292016.16	11	515095.46	2293576.75
5	518304.88	2291966.84	12	513184.65	2276837.11
6	518308.05	2291876.90	1	522478.87	2277164.70
7	516309.29	2291806.44	-	-	-
<b>Ограничения использования объектов недвижимости и осуществления деятельности</b>					
1) Размещение объектов/сооружений выше допустимой максимальной абсолютной отметки верха Н=181.41 м в Балтийской системе высот 1977 г. допускается при наличии документов, подтверждающих отсутствие влияния на безопасность полетов.					

Сектор 152					
№ п/п	МСК-64 зона 2		№ п/п	МСК-64 зона 2	
	X	Y		X	Y
	м	м		м	м
1	518348.81	2323385.93	8	515136.24	2325085.78
2	520259.58	2340125.62	9	517135.00	2325156.23
3	510965.35	2339798.00	10	517138.17	2325066.29
4	514051.38	2323227.36	11	518537.30	2325115.60
5	514060.14	2323228.99	12	518339.94	2323386.62
6	513740.28	2324946.52	1	518348.81	2323385.93
7	515139.41	2324995.83	-	-	-
<b>Ограничения использования объектов недвижимости и осуществления деятельности</b>					
1) Размещение объектов/сооружений выше допустимой максимальной абсолютной отметки верха Н=181.41 м в Балтийской системе высот 1977 г. допускается при наличии документов, подтверждающих отсутствие влияния на безопасность полетов.					

7. Перечень кадастровых кварталов, в границах территорий которых полностью или частично расположена подзона:

№ п/п	Номер кадастрового квартала	Степень попадания в границы подзоны	№ п/п	Номер кадастрового квартала	Степень попадания в границы подзоны
<b>64:09 Воскресенский кадастровый район</b>					
1	64:09:0000000	частично	7	64:09:020102	частично
2	64:09:010101	частично	8	64:09:020103	частично
3	64:09:010201	частично	9	64:09:020201	частично
4	64:09:010301	частично	10	64:09:020601	частично
5	64:09:010401	частично	11	64:09:100601	частично
6	64:09:020101	частично	-	-	-
<b>64:20 Марковский кадастровый район</b>					
1	64:20:0000000	частично	4	64:20:015201	частично
2	64:20:012601	полностью	5	64:20:050101	частично
3	64:20:015101	частично	6	64:20:050201	частично
<b>64:21 Новобурасский кадастровый район</b>					
1	64:21:0000000	частично	4	64:21:220603	частично
2	64:21:220103	полностью	5	64:21:220817	полностью
3	64:21:220105	частично	6	64:21:220818	полностью
<b>64:32 Саратовский кадастровый район</b>					
1	64:32:0000000	частично	166	64:32:021204	полностью
2	64:32:010107	частично	167	64:32:021205	полностью
3	64:32:010108	частично	168	64:32:021401	полностью
4	64:32:010110	частично	169	64:32:021402	полностью
5	64:32:010111	частично	170	64:32:021501	частично
6	64:32:010112	частично	171	64:32:021503	частично



<b>№ п/п</b>	<b>Номер кадастрового квартала</b>	<b>Степень попадания в границы подзоны</b>	<b>№ п/п</b>	<b>Номер кадастрового квартала</b>	<b>Степень попадания в границы подзоны</b>
7	64:32:010113	полностью	172	64:32:021504	полностью
8	64:32:010114	полностью	173	64:32:021505	частично
9	64:32:010115	частично	174	64:32:021506	полностью
10	64:32:010116	полностью	175	64:32:021507	частично
11	64:32:010119	полностью	176	64:32:021508	частично
12	64:32:010123	полностью	177	64:32:021510	частично
13	64:32:010124	полностью	178	64:32:021519	полностью
14	64:32:010126	полностью	179	64:32:021601	полностью
15	64:32:010401	частично	180	64:32:021701	полностью
16	64:32:010536	полностью	181	64:32:021705	полностью
17	64:32:010701	полностью	182	64:32:021710	полностью
18	64:32:010702	полностью	183	64:32:021802	полностью
19	64:32:010706	полностью	184	64:32:021903	полностью
20	64:32:010709	полностью	185	64:32:021911	полностью
21	64:32:010710	полностью	186	64:32:022001	полностью
22	64:32:010711	полностью	187	64:32:022201	полностью
23	64:32:010712	полностью	188	64:32:022204	полностью
24	64:32:010713	полностью	189	64:32:022301	частично
25	64:32:010714	полностью	190	64:32:022401	полностью
26	64:32:010715	полностью	191	64:32:022407	полностью
27	64:32:010716	полностью	192	64:32:022408	полностью
28	64:32:010717	полностью	193	64:32:022414	полностью
29	64:32:010720	полностью	194	64:32:022417	полностью
30	64:32:011101	полностью	195	64:32:022419	полностью
31	64:32:011207	частично	196	64:32:022420	полностью
32	64:32:011208	частично	197	64:32:022515	частично
33	64:32:011209	полностью	198	64:32:022604	частично
34	64:32:011210	полностью	199	64:32:022701	полностью
35	64:32:011211	полностью	200	64:32:022801	полностью
36	64:32:011212	полностью	201	64:32:023303	полностью
37	64:32:011214	полностью	202	64:32:023310	полностью
38	64:32:011215	полностью	203	64:32:023311	полностью
39	64:32:011216	полностью	204	64:32:023312	полностью
40	64:32:011217	полностью	205	64:32:023314	полностью
41	64:32:011219	полностью	206	64:32:023316	полностью
42	64:32:011220	полностью	207	64:32:023319	полностью
43	64:32:011221	полностью	208	64:32:023320	полностью
44	64:32:011222	полностью	209	64:32:023321	полностью
45	64:32:011223	полностью	210	64:32:023324	полностью
46	64:32:011224	полностью	211	64:32:023325	полностью
47	64:32:011225	полностью	212	64:32:023503	полностью
48	64:32:011230	полностью	213	64:32:023504	полностью
49	64:32:011301	полностью	214	64:32:023506	полностью
50	64:32:011306	полностью	215	64:32:023510	полностью

<b>№ п/п</b>	<b>Номер кадастрового квартала</b>	<b>Степень попадания в границы подзоны</b>	<b>№ п/п</b>	<b>Номер кадастрового квартала</b>	<b>Степень попадания в границы подзоны</b>
51	64:32:011307	полностью	216	64:32:023601	полностью
52	64:32:011308	полностью	217	64:32:023602	полностью
53	64:32:011506	полностью	218	64:32:023603	полностью
54	64:32:011530	полностью	219	64:32:023604	полностью
55	64:32:011801	полностью	220	64:32:023605	полностью
56	64:32:011804	полностью	221	64:32:023606	полностью
57	64:32:011817	полностью	222	64:32:023607	полностью
58	64:32:011825	полностью	223	64:32:023608	полностью
59	64:32:011831	полностью	224	64:32:023609	полностью
60	64:32:011839	полностью	225	64:32:023613	полностью
61	64:32:011840	полностью	226	64:32:023614	полностью
62	64:32:011842	полностью	227	64:32:023615	полностью
63	64:32:011843	полностью	228	64:32:023616	полностью
64	64:32:011846	полностью	229	64:32:023617	полностью
65	64:32:011848	полностью	230	64:32:023618	полностью
66	64:32:011849	полностью	231	64:32:023619	полностью
67	64:32:011850	полностью	232	64:32:023620	полностью
68	64:32:012001	полностью	233	64:32:023621	полностью
69	64:32:012004	полностью	234	64:32:023622	полностью
70	64:32:012101	полностью	235	64:32:023624	полностью
71	64:32:012201	полностью	236	64:32:023625	полностью
72	64:32:012307	полностью	237	64:32:023626	полностью
73	64:32:012308	полностью	238	64:32:023627	полностью
74	64:32:012401	полностью	239	64:32:023628	полностью
75	64:32:012601	полностью	240	64:32:023629	полностью
76	64:32:012701	полностью	241	64:32:023630	полностью
77	64:32:012709	полностью	242	64:32:023631	полностью
78	64:32:012714	полностью	243	64:32:023632	полностью
79	64:32:012716	полностью	244	64:32:023634	полностью
80	64:32:012724	полностью	245	64:32:023635	полностью
81	64:32:012801	полностью	246	64:32:023636	полностью
82	64:32:012901	полностью	247	64:32:023637	полностью
83	64:32:013001	полностью	248	64:32:023638	полностью
84	64:32:013102	полностью	249	64:32:023639	полностью
85	64:32:013111	полностью	250	64:32:023640	полностью
86	64:32:013113	полностью	251	64:32:023642	полностью
87	64:32:013201	полностью	252	64:32:023643	полностью
88	64:32:013212	полностью	253	64:32:023644	полностью
89	64:32:013213	полностью	254	64:32:023645	полностью
90	64:32:013301	полностью	255	64:32:023646	полностью
91	64:32:013303	полностью	256	64:32:023648	полностью
92	64:32:013307	полностью	257	64:32:023651	полностью
93	64:32:013309	полностью	258	64:32:023652	полностью
94	64:32:013310	полностью	259	64:32:023653	полностью

<b>№ п/п</b>	<b>Номер кадастрового квартала</b>	<b>Степень попадания в границы подзоны</b>	<b>№ п/п</b>	<b>Номер кадастрового квартала</b>	<b>Степень попадания в границы подзоны</b>
95	64:32:013312	полностью	260	64:32:023654	полностью
96	64:32:013501	полностью	261	64:32:023655	полностью
97	64:32:013701	полностью	262	64:32:023656	полностью
98	64:32:013807	полностью	263	64:32:023657	полностью
99	64:32:014101	полностью	264	64:32:023658	полностью
100	64:32:014201	полностью	265	64:32:023707	полностью
101	64:32:014301	полностью	266	64:32:023804	полностью
102	64:32:014401	полностью	267	64:32:023805	полностью
103	64:32:014501	полностью	268	64:32:023806	полностью
104	64:32:014601	полностью	269	64:32:023807	полностью
105	64:32:014702	полностью	270	64:32:023808	полностью
106	64:32:014801	полностью	271	64:32:023809	полностью
107	64:32:014901	полностью	272	64:32:023811	полностью
108	64:32:014902	полностью	273	64:32:023901	полностью
109	64:32:014903	полностью	274	64:32:023902	полностью
110	64:32:014905	полностью	275	64:32:023907	полностью
111	64:32:014907	полностью	276	64:32:024008	полностью
112	64:32:014909	полностью	277	64:32:024013	полностью
113	64:32:014910	полностью	278	64:32:024202	полностью
114	64:32:014915	полностью	279	64:32:024403	полностью
115	64:32:014916	полностью	280	64:32:024404	полностью
116	64:32:014918	полностью	281	64:32:024405	полностью
117	64:32:014919	полностью	282	64:32:024406	полностью
118	64:32:014922	полностью	283	64:32:024501	полностью
119	64:32:014923	полностью	284	64:32:024502	полностью
120	64:32:014924	полностью	285	64:32:024601	полностью
121	64:32:014925	полностью	286	64:32:024618	полностью
122	64:32:014926	полностью	287	64:32:024631	полностью
123	64:32:014927	полностью	288	64:32:024701	полностью
124	64:32:014928	полностью	289	64:32:024716	полностью
125	64:32:014930	полностью	290	64:32:024720	полностью
126	64:32:014931	полностью	291	64:32:024801	полностью
127	64:32:014932	полностью	292	64:32:024807	полностью
128	64:32:014933	полностью	293	64:32:024901	полностью
129	64:32:014934	полностью	294	64:32:024902	полностью
130	64:32:014936	полностью	295	64:32:024904	полностью
131	64:32:014939	полностью	296	64:32:024905	полностью
132	64:32:014942	полностью	297	64:32:024908	полностью
133	64:32:014945	полностью	298	64:32:024909	полностью
134	64:32:014946	полностью	299	64:32:024911	полностью
135	64:32:015001	полностью	300	64:32:024912	полностью
136	64:32:020101	полностью	301	64:32:024913	полностью
137	64:32:020102	полностью	302	64:32:024915	полностью
138	64:32:020103	полностью	303	64:32:024916	полностью

№ п/п	Номер кадастрового квартала	Степень попадания в границы подзоны	№ п/п	Номер кадастрового квартала	Степень попадания в границы подзоны
139	64:32:020105	полностью	304	64:32:024917	полностью
140	64:32:020106	полностью	305	64:32:024919	полностью
141	64:32:020108	полностью	306	64:32:024920	полностью
142	64:32:020110	полностью	307	64:32:024921	полностью
143	64:32:020301	полностью	308	64:32:024923	полностью
144	64:32:020527	полностью	309	64:32:024924	полностью
145	64:32:020529	полностью	310	64:32:024925	полностью
146	64:32:020535	полностью	311	64:32:024927	полностью
147	64:32:020543	полностью	312	64:32:025101	полностью
148	64:32:020625	полностью	313	64:32:025102	полностью
149	64:32:020701	полностью	314	64:32:025103	полностью
150	64:32:020801	полностью	315	64:32:025104	полностью
151	64:32:020804	полностью	316	64:32:025105	полностью
152	64:32:020807	полностью	317	64:32:025201	полностью
153	64:32:020808	полностью	318	64:32:025207	полностью
154	64:32:020810	полностью	319	64:32:025209	полностью
155	64:32:020811	полностью	320	64:32:025221	полностью
156	64:32:020816	полностью	321	64:32:025301	полностью
157	64:32:020818	полностью	322	64:32:025302	полностью
158	64:32:020819	полностью	323	64:32:025304	полностью
159	64:32:020824	полностью	324	64:32:025311	полностью
160	64:32:020827	полностью	325	64:32:025312	полностью
161	64:32:021003	полностью	326	64:32:025501	полностью
162	64:32:021004	полностью	327	64:32:025601	полностью
163	64:32:021005	полностью	328	64:32:030101	частично
164	64:32:021010	полностью	329	64:32:030201	полностью
165	64:32:021102	полностью	330	64:32:040701	частично
<b>64:34 Татищевский кадастровый район</b>					
1	64:34:0000000	частично	26	64:34:150406	полностью
2	64:34:010104	частично	27	64:34:150407	полностью
3	64:34:020801	частично	28	64:34:150408	полностью
4	64:34:051301	частично	29	64:34:150409	полностью
5	64:34:052701	частично	30	64:34:150410	полностью
6	64:34:052702	полностью	31	64:34:150411	полностью
7	64:34:052703	частично	32	64:34:150412	полностью
8	64:34:120101	частично	33	64:34:150413	полностью
9	64:34:120401	частично	34	64:34:150414	полностью
10	64:34:120402	полностью	35	64:34:150415	полностью
11	64:34:120502	частично	36	64:34:150416	полностью
12	64:34:120701	частично	37	64:34:150417	полностью
13	64:34:121201	полностью	38	64:34:150418	полностью
14	64:34:150101	частично	39	64:34:150419	полностью
15	64:34:150201	частично	40	64:34:150420	полностью
16	64:34:150202	частично	41	64:34:150421	полностью

№ п/п	Номер кадастрового квартала	Степень попадания в границы подзоны	№ п/п	Номер кадастрового квартала	Степень попадания в границы подзоны
17	64:34:150301	частично	42	64:34:150601	частично
18	64:34:150302	полностью	43	64:34:150701	частично
19	64:34:150304	полностью	44	64:34:150901	частично
20	64:34:150305	полностью	45	64:34:151501	полностью
21	64:34:150401	полностью	46	64:34:155001	частично
22	64:34:150402	полностью	47	64:34:155002	частично
23	64:34:150403	полностью	48	64:34:160501	частично
24	64:34:150404	полностью	49	64:34:160601	частично
25	64:34:150405	полностью	-	-	-
<b>64:38 Энгельсский кадастровый район</b>					
1	64:38:0000000	частично	3	64:38:100101	частично
2	64:38:090301	частично	-	-	-
<b>64:48 Саратовский городской кадастровый район</b>					
1	64:48:0000000	частично	16	64:48:010120	частично
2	64:48:010101	полностью	17	64:48:010121	частично
3	64:48:010102	полностью	18	64:48:010122	частично
4	64:48:010103	полностью	19	64:48:010123	частично
5	64:48:010104	полностью	20	64:48:010161	полностью
6	64:48:010105	частично	21	64:48:010416	частично
7	64:48:010106	полностью	22	64:48:010417	частично
8	64:48:010107	полностью	23	64:48:010418	частично
9	64:48:010108	полностью	24	64:48:010419	полностью
10	64:48:010109	полностью	25	64:48:010420	полностью
11	64:48:010110	полностью	26	64:48:010421	полностью
12	64:48:010111	полностью	27	64:48:030101	частично
13	64:48:010112	полностью	28	64:48:030102	частично
14	64:48:010117	частично	29	64:48:030103	полностью
15	64:48:010118	частично	30	64:48:030104	полностью



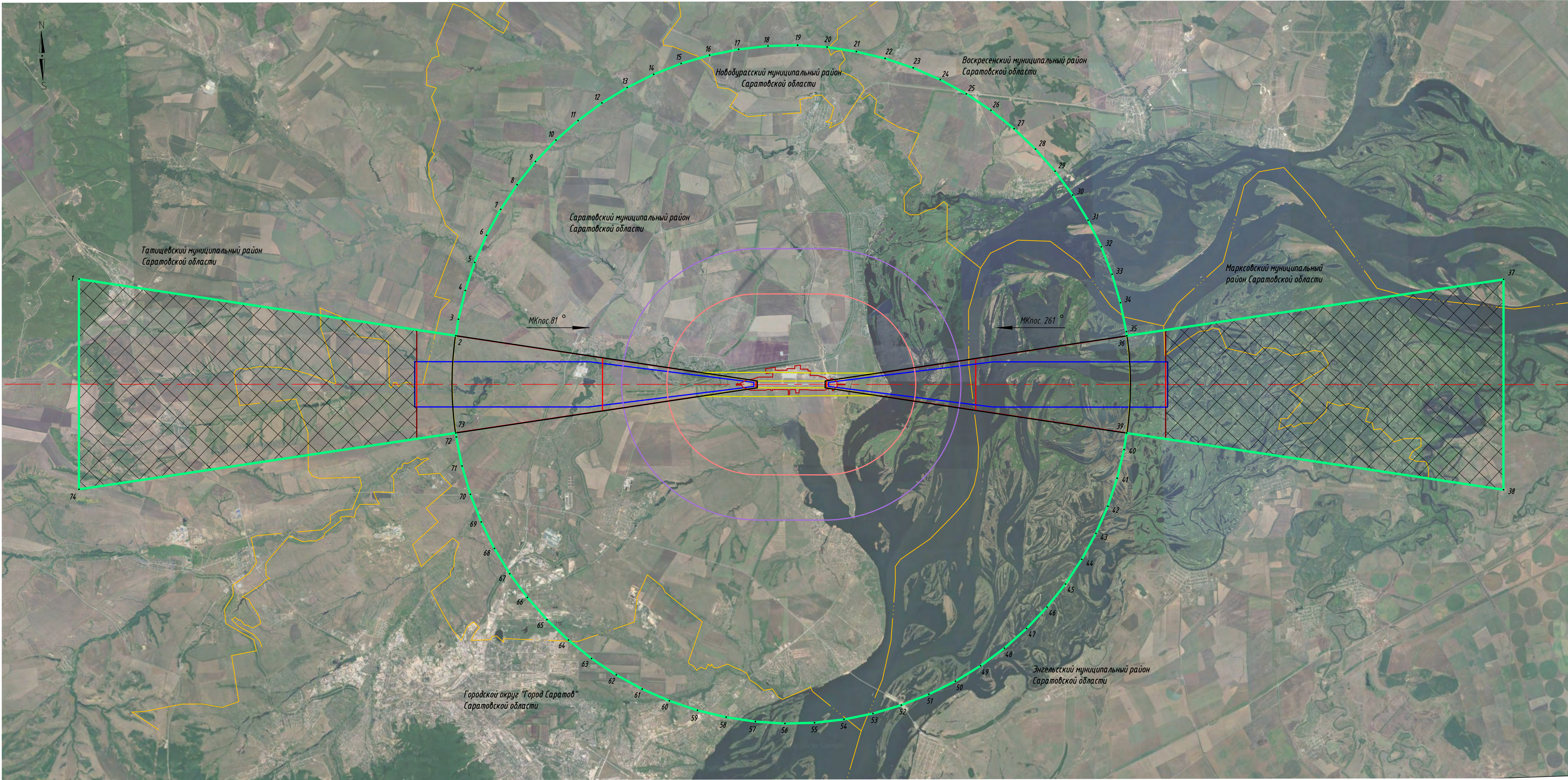





- Внешняя граница 3-ей подзоны приаэродромной территории определена по границе полос воздушных подходов, установленных в соответствии с Приказом Минтранса России от 04.05.2018 №176 «Об утверждении Порядка установления границ полос воздушных подходов на аэродромах гражданской авиации»
- Состав подзоны №3:
  - внутренняя горизонтальная поверхность
  - внешняя горизонтальная поверхность
  - переходные поверхности
  - коническая поверхность
  - поверхность взлета
  - поверхность захода на посадку
  - полосы воздушных подходов
- Размещение объектов в части полос воздушных подходов за границами поверхностей ограничения высотных препятствий с абсолютной отметкой верха доilea 181,4 м допускается при наличии документов, подтверждающих отсутствие влияния на безопасность полетов.
- Граница 3-ей подзоны приаэродромной территории аэродрома Саратов (Гагарин) включает территории Городского округа "Город Саратов" Саратовской области, Саратовского муниципального района Саратовской области, Новобурасского муниципального района Саратовской области, Татищевского муниципального района Саратовской области, Воскресенского муниципального района Саратовской области, Марковского муниципального района Саратовской области, Энгельсского муниципального района Саратовской области.

УСЛОВНЫЕ ОБОЗНАЧЕНИЯ

- Ось ИВП
- Граница аэропорта
- Границы муниципальных образований
- Граница 3-ей подзоны ПАТ с номером точки поворота

- Граница внутренней горизонтальной поверхности
- Граница внешней горизонтальной поверхности
- Граница конической поверхности
- Граница переходной поверхности

- Граница поверхности взлета
- Граница поверхность захода на посадку
- Полосы воздушных подходов
- часть полос воздушных подходов за границами поверхностей ограничения высотных препятствий

						ТПСП-40618-ПАТ			
						Решение об установлении приаэродромной территории аэродрома Саратов (Гагарин)			
Изм	Кол	Лист	№ док	Подпись	Дата	Международный аэропорт Саратов (Гагарин)	Стадия	Лист	Листов
Разраб.	Кулакова				04.20		П	3	
Проверил	Шакин				04.20				
Н.контр.	Миронов				04.20	План границ 3-ей подзоны приаэродромной территории. М 1:100 000			
						 <b>Транс Проект СПб</b>			



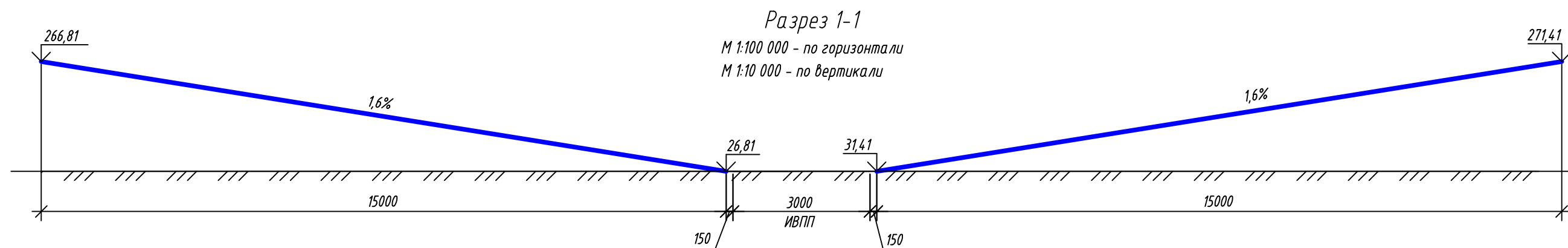
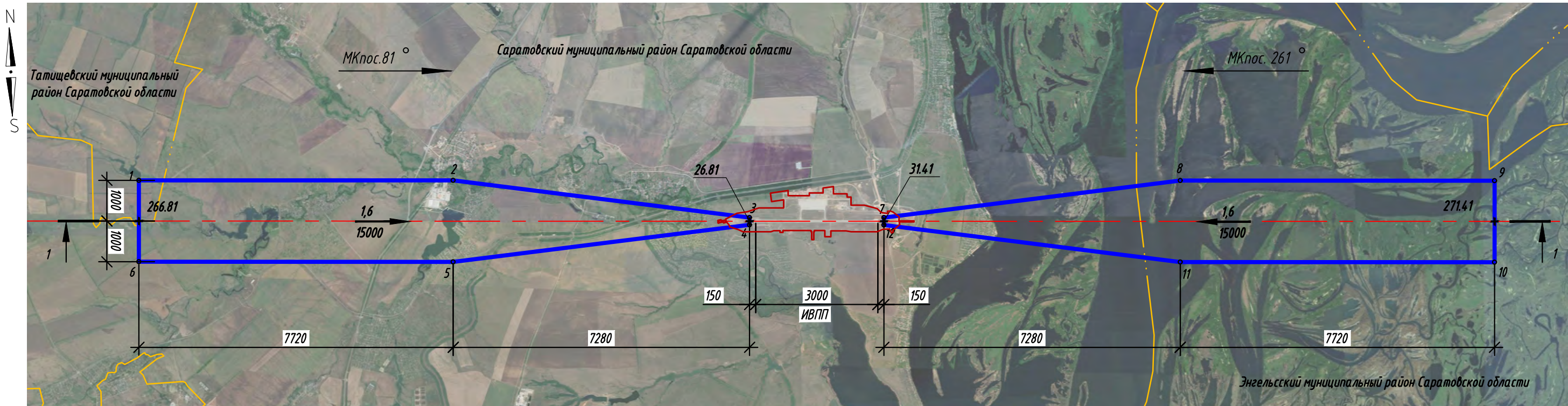

### УСЛОВНЫЕ ОБОЗНАЧЕНИЯ

- Ось ИВПП
- Граница аэропорта
- Границы муниципальных образований
- Граница поверхности взлета
- уклон, %
- 1,6
- 15000 - расстояние между переломными точками поверхности ограничения высотных препятствий, м
- 271.41 - Отметка поверхности ограничения высотных препятствий, м

- Границы поверхностей взлета включают территории Саратовского муниципального района Саратовской области, Энгельсского муниципального района Саратовской области и Татищевского муниципального района Саратовской области;
- Поверхности взлета определены относительно абсолютных отметок торцов взлетно-посадочной полосы, указанных в аэронавигационном паспорте аэродрома в Балтийской системе высот 1977г.;

185

						ТПСП-40618-ПА Т		
						Решение об установлении приаэродромной территории аэродрома Саратов (Гагарин)		
Изм.	Кол.	Лист	№ док.	Подпись	Дата	Международный аэропорт Саратов (Гагарин)	Стадия	Лист
Разраб.		Кулакова			04.20		П	3.1
Проверил		Шакин			04.20	План поверхности взлета. М 1:100 000		
Н.контр.		Миронов			04.20			



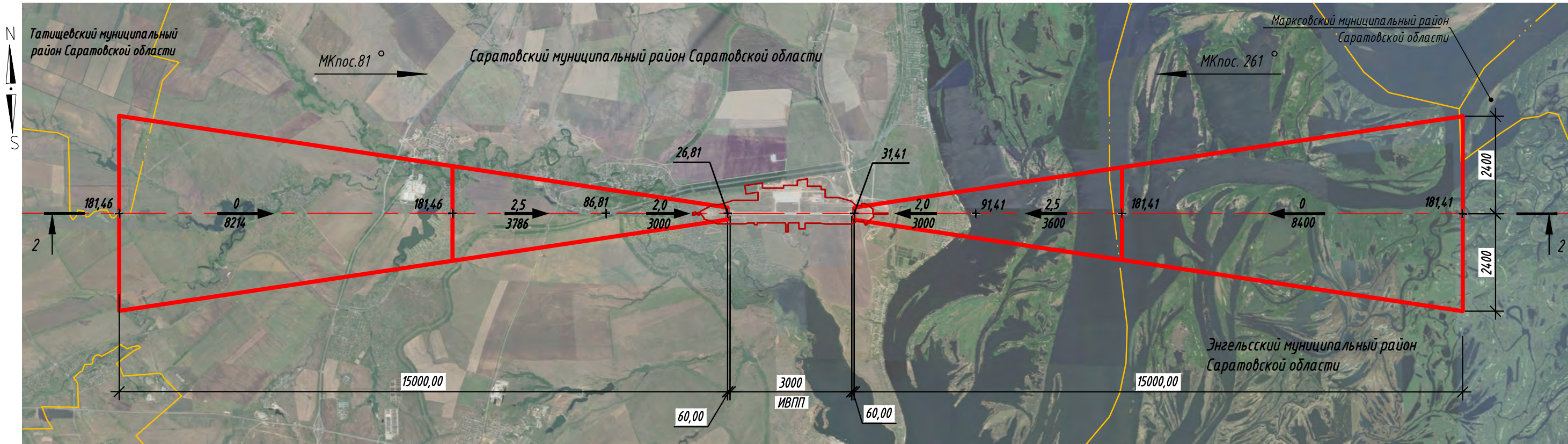

Разрез 2-2  
М 1:100 000 - по горизонтали  
М 1:10 000 - по вертикали

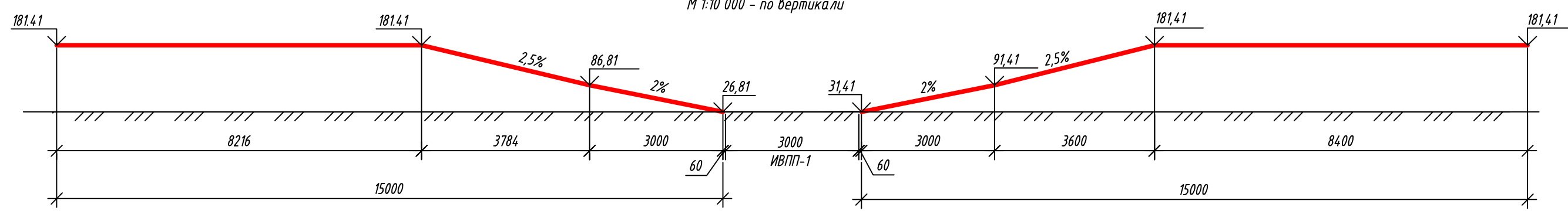

УСЛОВНЫЕ ОБОЗНАЧЕНИЯ

- Ось ИВПП
- Граница аэропорта
- Границы муниципальных образований
- Граница поверхности захода на посадку
- уклон, %
- 2,0
- 3000
- расстояние между переломными точками поверхности ограничения высотных препятствий, м
- 181,44
- Отметка поверхности ограничения высотных препятствий, м

- Границы поверхностей захода на посадку включают территории Саратовского муниципального района Саратовской области, Энгельсского муниципального района Саратовской области, Татищевского муниципального района Саратовской области, Марковского муниципального района Саратовской области;
- Поверхности захода на посадку определены относительно абсолютных отметок торцов взлетно-посадочной полосы, указанных в аэронавигационном паспорте аэродрома в Балтийской системе высот 1977г.;

						ТПСП-40618-ПАТ		
						Решение об установлении приаэродромной территории аэродрома Саратов (Гагарин)		
Изм.	Кол.	Лист	№ док.	Подпись	Дата	Международный аэропорт Саратов (Гагарин)	Стадия	Лист
Разраб.		Кулакова			04.20		П	3.2
Проверил		Шакин			04.20	План поверхностей захода на посадку. М 1:100 000		
Н.контр.		Миронов			04.20			



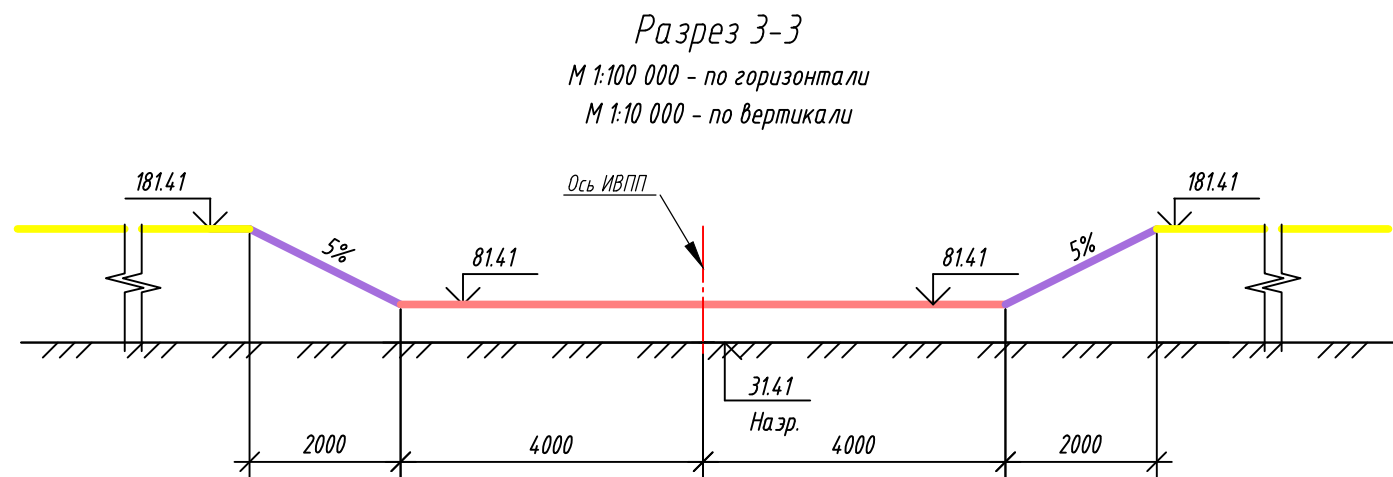
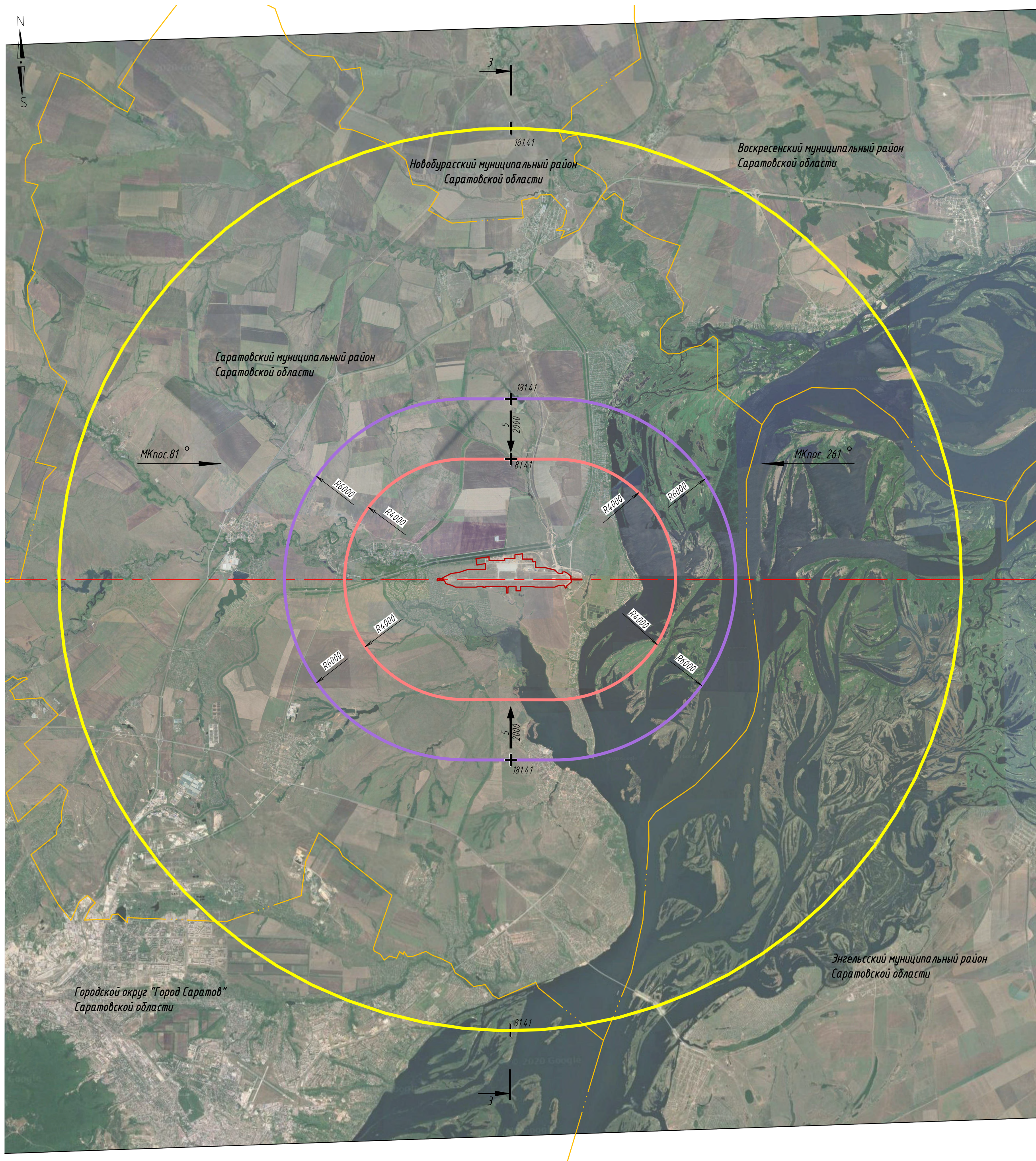

УСЛОВНЫЕ ОБОЗНАЧЕНИЯ

- Ось ИВПП
- Граница аэропорта
- Границы муниципальных образований
- Граница конической поверхности с номером точки поворота
- Граница внутренней горизонтальной поверхности с номером точки поворота

- уклон, %
- 5
- 2000
- расстояние между переломными точками поверхности ограничения высотных препятствий, м
- 181.41
- Отметка поверхности ограничения высотных препятствий, м

- Границы внутренней горизонтальной, внешней горизонтальной и конической поверхностей включают территории Саратовского муниципального района Саратовской области, Энгельсского муниципального района Саратовской области, Новоурасского муниципального района Саратовской области, Воскресенского муниципального района Саратовской области;
- Внутренняя горизонтальная, внешняя горизонтальная и коническая поверхности определены относительно абсолютной отметки превышения аэродрома  $H=31,41$  м, указанной в аэронавигационном паспорте аэродрома в Балтийской системе высот 1977г.;

187

ТПСП-40618-ПАТ					
Решение об установлении приаэродромной территории аэродрома Саратов (Гагарин)					
Изм.	Кол.	Лист	№ док.	Подпись	Дата
Разраб.	Кулакова	04.20			
Проверил	Шакин	04.20			
Международный аэропорт Саратов (Гагарин)					
		Стадия	Лист	Листов	
		П	3.3		
Н.контр.	Миронов	04.20			
План внутренней горизонтальной, внешней горизонтальной и конической поверхностей. М 1:100 000					
					

Формат А2

Взам. инв. №	
Подп. и дата	
Инв. № подл.	



ПЛАН ПЕРЕХОДНЫХ ПОВЕРХНОСТЕЙ. М 1:20 000

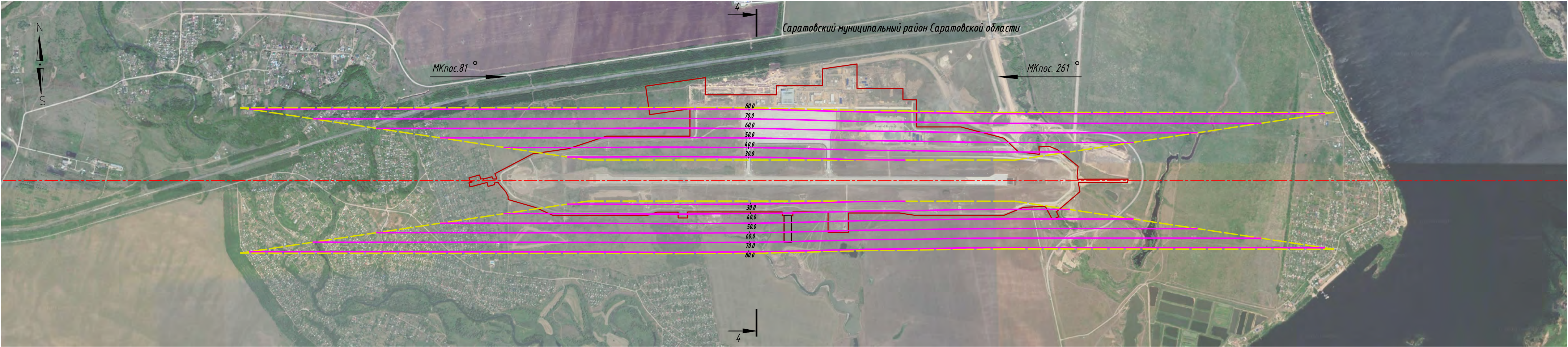



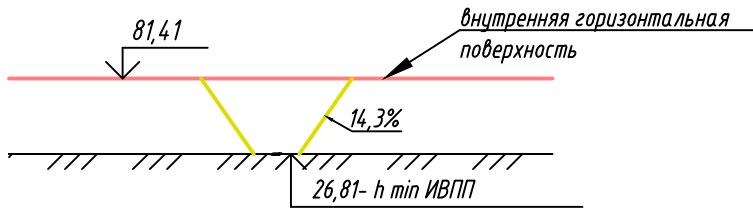

УСЛОВНЫЕ ОБОЗНАЧЕНИЯ

- Ось ИВПП
- Граница аэропорта
- граница переходной поверхности
- горизонталь переходной поверхности
- граница аэропорта

Разрез 4-4  
М 1:50 000 - по горизонтали  
М 1:5000 - по вертикали



- Границы переходных поверхностей включают территории Саратовского муниципального района Саратовской области;
- Переходные поверхности определены относительно абсолютных отметок взлетно-посадочной полосы, указанных в аэронавигационном паспорте аэродрома в Балтийской системе высот 1977г.;

						ТПСП-40618-ПАТ			
						Решение об установлении приаэродромной территории аэродрома Саратов (Гагарин)			
Изм.	Кол.	Лист	№ док.	Подпись	Дата	Международный аэропорт Саратов (Гагарин)	Стадия	Лист	Листов
Разраб.		Кулакова			04.20		П	3.4	
Проверил		Шакин			04.20				
Н.контр.		Миронов			04.20	План переходных поверхностей. М 1:20 000	 Транс Проект СПб		



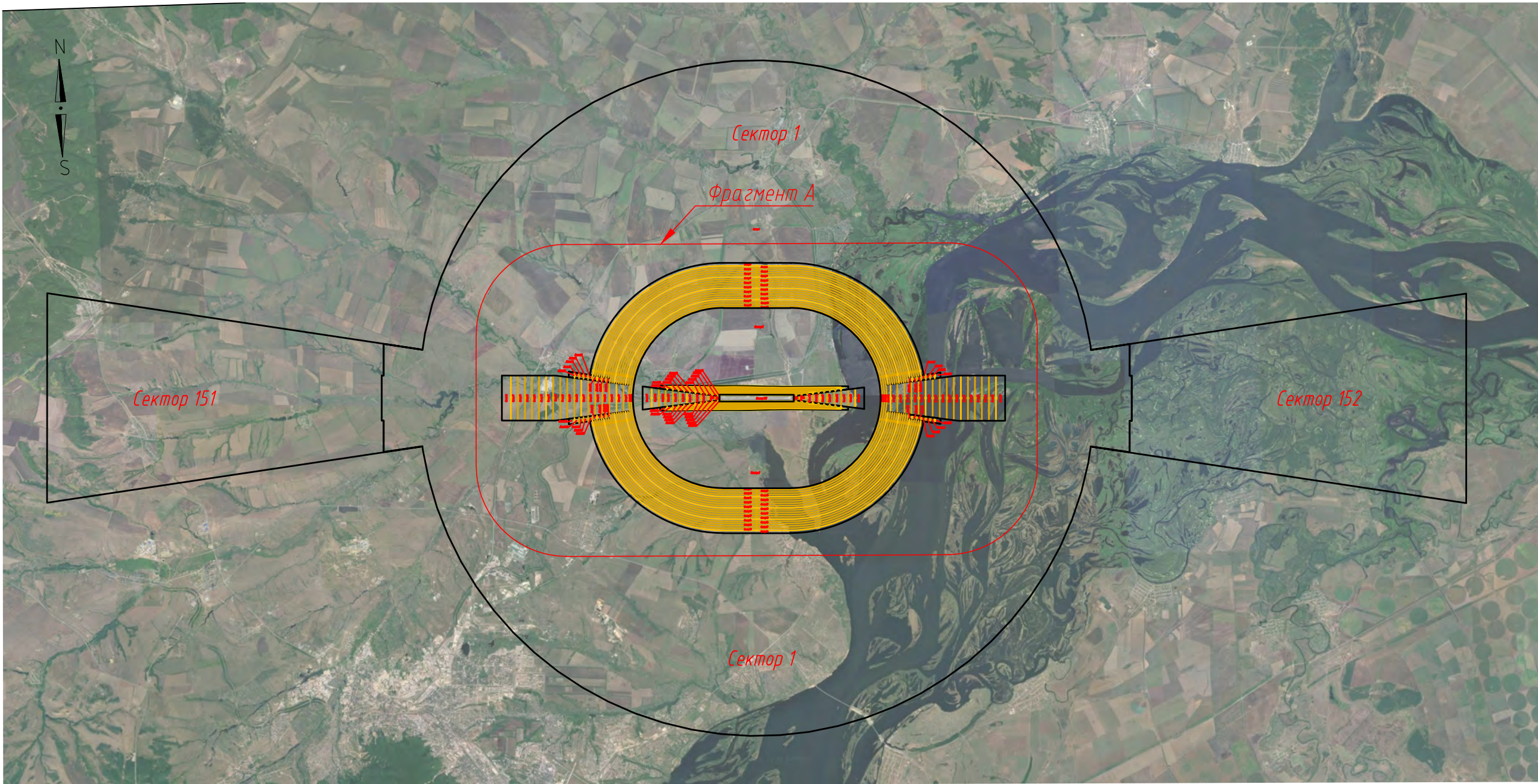
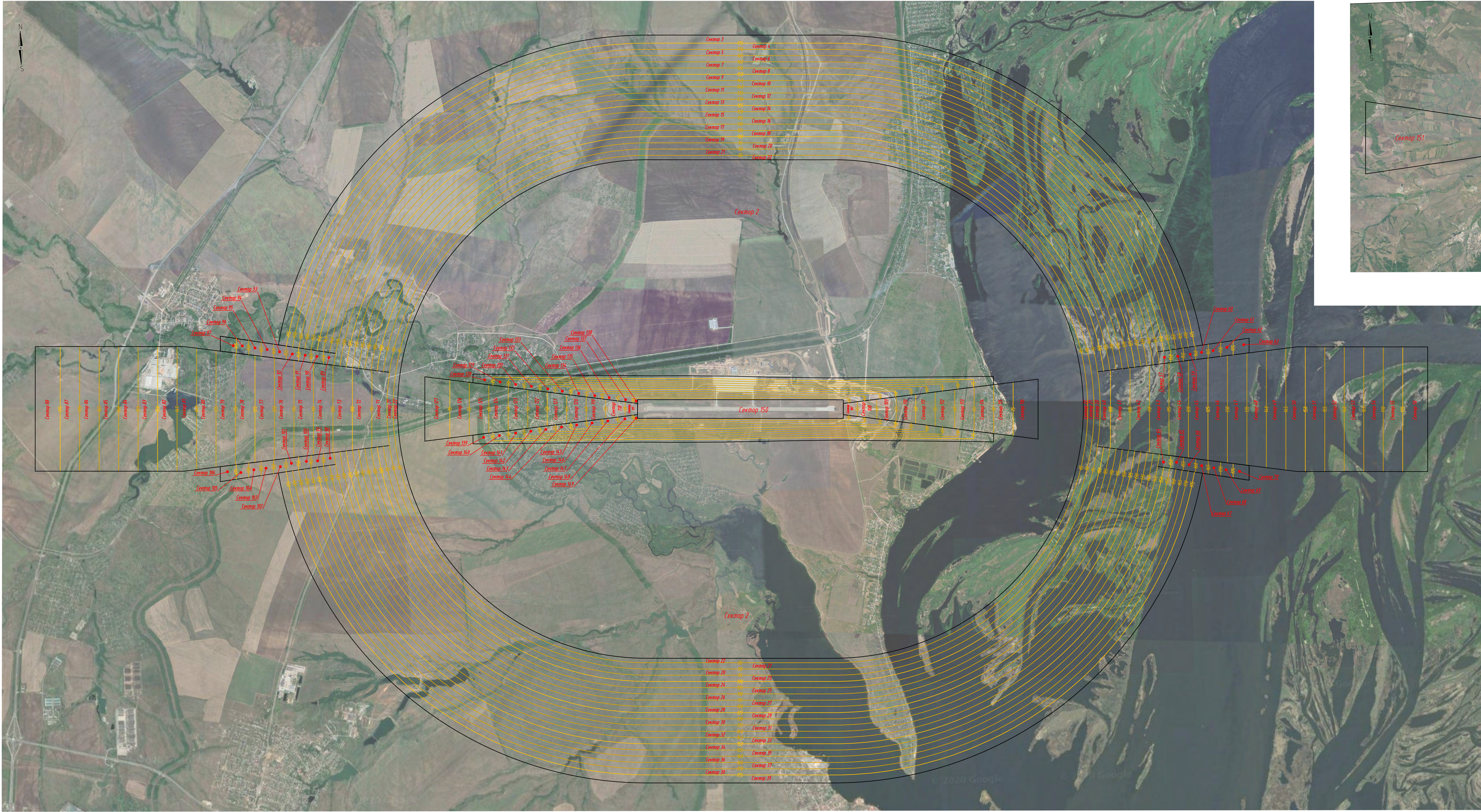

Перечень высотных ограничений

№ сектора	Диапазон допустимых максимальных абсолютных отметок верха объекта/сооружения	Диапазон допустимых максимальных абсолютных отметок верха объекта/сооружения	Диапазон допустимых максимальных абсолютных отметок верха объекта/сооружения	Диапазон допустимых максимальных абсолютных отметок верха объекта/сооружения
1	от 1814.1	39 175.00 - 1814.1	78 125.00 - 130.00	117 26.81 - 30.00
2	1814.1	40 95.00 - 100.00	79 130.00 - 135.00	118 30.00 - 35.00
3	175.00 - 1814.1	41 100.00 - 105.00	80 135.00 - 140.00	119 35.00 - 40.00
4	170.00 - 175.00	42 105.00 - 110.00	81 140.00 - 145.00	120 40.00 - 45.00
5	165.00 - 170.00	43 110.00 - 115.00	82 145.00 - 150.00	121 45.00 - 50.00
6	160.00 - 165.00	44 115.00 - 120.00	83 150.00 - 155.00	122 50.00 - 55.00
7	155.00 - 160.00	45 120.00 - 125.00	84 155.00 - 160.00	123 55.00 - 60.00
8	150.00 - 155.00	46 125.00 - 130.00	85 160.00 - 165.00	124 60.00 - 65.00
9	145.00 - 150.00	47 130.00 - 135.00	86 165.00 - 170.00	125 65.00 - 70.00
10	140.00 - 145.00	48 135.00 - 140.00	87 170.00 - 175.00	126 70.00 - 75.00
11	135.00 - 140.00	49 140.00 - 145.00	88 175.00 - 1814.1	127 75.00 - 814.1
12	130.00 - 135.00	50 145.00 - 150.00	89 180.00 - 185.00	128 80.00 - 85.00
13	125.00 - 130.00	51 150.00 - 155.00	90 185.00 - 190.00	129 85.00 - 90.00
14	120.00 - 125.00	52 155.00 - 160.00	91 190.00 - 195.00	130 90.00 - 95.00
15	115.00 - 120.00	53 160.00 - 165.00	92 195.00 - 200.00	131 95.00 - 100.00
16	110.00 - 115.00	54 165.00 - 170.00	93 200.00 - 205.00	132 100.00 - 105.00
17	105.00 - 110.00	55 170.00 - 175.00	94 205.00 - 210.00	133 105.00 - 110.00
18	100.00 - 105.00	56 175.00 - 1814.1	95 210.00 - 215.00	134 110.00 - 115.00
19	95.00 - 100.00	57 180.00 - 185.00	96 215.00 - 220.00	135 115.00 - 120.00
20	90.00 - 95.00	58 185.00 - 190.00	97 220.00 - 225.00	136 120.00 - 125.00
21	85.00 - 90.00	59 190.00 - 195.00	98 225.00 - 230.00	137 125.00 - 130.00
22	814.1 - 85.00	60 195.00 - 200.00	99 230.00 - 235.00	138 130.00 - 135.00
23	80.00 - 85.00	61 200.00 - 205.00	100 235.00 - 240.00	139 135.00 - 140.00
24	75.00 - 80.00	62 205.00 - 210.00	101 240.00 - 245.00	140 140.00 - 145.00
25	70.00 - 75.00	63 210.00 - 215.00	102 245.00 - 250.00	141 145.00 - 150.00
26	65.00 - 70.00	64 215.00 - 220.00	103 250.00 - 255.00	142 150.00 - 155.00
27	60.00 - 65.00	65 220.00 - 225.00	104 255.00 - 260.00	143 155.00 - 160.00
28	55.00 - 60.00	66 225.00 - 230.00	105 260.00 - 265.00	144 160.00 - 165.00
29	50.00 - 55.00	67 230.00 - 235.00	106 265.00 - 270.00	145 165.00 - 170.00
30	45.00 - 50.00	68 235.00 - 240.00	107 270.00 - 275.00	146 170.00 - 175.00
31	40.00 - 45.00	69 240.00 - 245.00	108 275.00 - 280.00	147 175.00 - 180.00
32	35.00 - 40.00	70 245.00 - 250.00	109 280.00 - 285.00	148 180.00 - 185.00
33	30.00 - 35.00	71 250.00 - 255.00	110 285.00 - 290.00	149 185.00 - 190.00
34	25.00 - 30.00	72 255.00 - 260.00	111 290.00 - 295.00	150 190.00 - 195.00
35	20.00 - 25.00	73 260.00 - 265.00	112 295.00 - 300.00	151 195.00 - 200.00
36	15.00 - 20.00	74 265.00 - 270.00	113 300.00 - 305.00	152 200.00 - 205.00
37	10.00 - 15.00	75 270.00 - 275.00	114 305.00 - 310.00	153 205.00 - 210.00
38	5.00 - 10.00	76 275.00 - 280.00	115 310.00 - 315.00	154 210.00 - 215.00
39	0.00 - 5.00	77 280.00 - 285.00	116 315.00 - 320.00	155 215.00 - 220.00

Условные обозначения

- 100 - горизонтальная линия
- 100 - граница сектора







**ПОДЗОНА № 4****1. Наименование подзоны:**

Четвертая подзона, в которой запрещается размещать объекты, создающие помехи в работе наземных объектов средств и систем обслуживания воздушного движения, навигации, посадки и связи, предназначенных для организации воздушного движения и расположенных вне первой подзоны.

**2. Правило выделения подзоны:**

Определяется по границам зон действия средств радиотехнического обеспечения полетов воздушных судов и авиационной электросвязи, обозначенным в проектной документации «Строительство аэропортового комплекса «Центральный» (г. Саратов), 1 очередь строительства» (Арх. ТПС-13.03.14).

3. Муниципальные образования и населенные пункты, в границах территорий которых полностью или частично расположена подзона:

Субъект РФ	Административно-территориальная единица	Муниципальное образование	Населенные пункты
1	2	3	4
Саратовская область	Саратовский муниципальный район	Вольновское сельское поселение	село Боковка
			поселок Вольновка
			поселок Вязовка
			деревня Козловка
			деревня Расловка
			село Сабуровка
			железнодорожная станция Тарханы
			село Шевыревка
		Дубковское сельское поселение	поселок Готовицкий
			поселок Дубки
			село Клещевка
			деревня Новая Липовка
			село Расловка 1-я
			село Свинцовка
			хутор Ферма
		Расковское сельское поселение	хутор Бартоломеевский

Субъект РФ	Административно-территориальная единица	Муниципальное образование	Населенные пункты
1	2	3	4
Саратовская область	Саратовский муниципальный район	Расковское сельское поселение	Зоринский железнодорожный разъезд
			поселок Зоринский
			поселок Расково
		Усть-Курдюмское сельское поселение	деревня Долгий Буерак
			деревня Мергичевка
			поселок Новогусельский
			село Пристанное
			село Усть-Курдюм
		Елшанское сельское поселение	поселок Славянка
			село Чардым
	Новобураский муниципальный район	Тепловское сельское поселение	село Тарханы
	Городской округ «Город Саратов»	Муниципальное образование «Город Саратов»	город Саратов
	Энгельсский муниципальный район	Красноярское сельское поселение	—

Графическая часть подзоны № 4 представлена на Планах границ 4-й подзоны приаэродромной территории (Листы 4 – 4.14).

Сводный план ограничения высотных препятствий 4-ой подзоны приаэродромной территории аэродрома Саратов (Гагарин) представлен на Листе 4 графической части.

Ограничения использования объектов недвижимости и осуществления деятельности по максимальным абсолютным отметкам высот указаны в Балтийской системе высот 1977 года.

4. Координаты границ подзоны № 4 (внешняя граница)

Система координат: МСК-64 зона 2 (система координат ЕГРН), ПЗ-90.11, ГСК-2011

Метод определения координат – аналитический

№ точки	МСК-64 зона 2		ПЗ-90.11								ГСК-2011							
	Х	У	Широта				Долгота				Широта				Долгота			
	м	м	0	'	"		0	'	"		0	'	"		0	'	"	
1	519286,33	2323502,12	51	44	06,91	N	46	23	19,34	E	51	44	06,90	N	46	23	19,32	E
2	517992,90	2323700,70	51	43	25,03	N	46	23	29,38	E	51	43	25,02	N	46	23	29,36	E
3	516687,09	2323785,79	51	42	42,77	N	46	23	33,49	E	51	42	42,75	N	46	23	33,47	E
4	515378,83	2323756,76	51	42	00,45	N	46	23	31,66	E	51	42	00,43	N	46	23	31,64	E
5	514078,08	2323613,81	51	41	18,38	N	46	23	23,90	E	51	41	18,36	N	46	23	23,88	E
6	512794,74	2323358,04	51	40	36,90	N	46	23	10,28	E	51	40	36,88	N	46	23	10,26	E
7	511538,57	2322991,39	51	39	56,31	N	46	22	50,90	E	51	39	56,29	N	46	22	50,88	E
8	510319,14	2322516,65	51	39	16,92	N	46	22	25,92	E	51	39	16,90	N	46	22	25,90	E
9	509145,72	2321937,44	51	38	39,03	N	46	21	55,52	E	51	38	39,02	N	46	21	55,50	E
10	508027,26	2321258,16	51	38	02,94	N	46	21	19,96	E	51	38	02,92	N	46	21	19,94	E
11	506972,25	2320483,99	51	37	28,90	N	46	20	39,48	E	51	37	28,89	N	46	20	39,46	E
12	505988,73	2319620,81	51	36	57,19	N	46	19	54,41	E	51	36	57,17	N	46	19	54,39	E
13	505084,18	2318675,20	51	36	28,04	N	46	19	05,09	E	51	36	28,02	N	46	19	05,07	E
14	504265,49	2317654,35	51	36	01,67	N	46	18	11,90	E	51	36	01,65	N	46	18	11,88	E
15	503538,89	2316566,04	51	35	38,27	N	46	17	15,23	E	51	35	38,26	N	46	17	15,21	E
16	502909,91	2315418,53	51	35	18,04	N	46	16	15,52	E	51	35	18,02	N	46	16	15,50	E
17	502383,33	2314220,57	51	35	01,11	N	46	15	13,22	E	51	35	01,10	N	46	15	13,20	E
18	501963,16	2312981,28	51	34	47,62	N	46	14	08,79	E	51	34	47,61	N	46	14	08,77	E
19	501652,61	2311710,09	51	34	37,67	N	46	13	02,74	E	51	34	37,66	N	46	13	02,72	E
20	501454,03	2310416,66	51	34	31,34	N	46	11	55,55	E	51	34	31,32	N	46	11	55,53	E
21	501368,93	2309110,85	51	34	28,67	N	46	10	47,73	E	51	34	28,65	N	46	10	47,71	E
22	501397,97	2307802,59	51	34	29,68	N	46	09	39,80	E	51	34	29,66	N	46	9	39,78	E
23	501540,92	2306501,84	51	34	34,36	N	46	08	32,27	E	51	34	34,34	N	46	8	32,25	E
24	501796,69	2305218,50	51	34	42,68	N	46	07	25,64	E	51	34	42,67	N	46	7	25,62	E



№ точки	МСК-64 зона 2		ПЗ-90.11								ГСК-2011							
	X	Y	Широта				Долгота				Широта				Долгота			
	м	м	0	'	"		0	'	"		0	'	"		0	'	"	
25	502163,34	2303962,33	51	34	54,58	N	46	06	20,41	E	51	34	54,56	N	46	6	20,39	E
26	502638,07	2302742,90	51	35	09,97	N	46	05	17,09	E	51	35	09,95	N	46	5	17,07	E
27	503217,28	2301569,48	51	35	28,72	N	46	04	16,15	E	51	35	28,71	N	46	4	16,13	E
28	503896,56	2300451,02	51	35	50,71	N	46	03	18,06	E	51	35	50,69	N	46	3	18,04	E
29	504670,73	2299396,01	51	36	15,76	N	46	02	23,24	E	51	36	15,74	N	46	2	23,22	E
30	505533,91	2298412,49	51	36	43,68	N	46	01	32,12	E	51	36	43,66	N	46	1	32,10	E
31	506479,52	2297507,94	51	37	14,26	N	46	00	45,08	E	51	37	14,25	N	46	0	45,06	E
32	507500,37	2296689,25	51	37	47,28	N	46	00	02,49	E	51	37	47,26	N	46	0	02,47	E
33	508588,69	2295962,65	51	38	22,48	N	45	59	24,67	E	51	38	22,46	N	45	59	24,65	E
34	509736,19	2295333,67	51	38	59,59	N	45	58	51,90	E	51	38	59,57	N	45	58	51,88	E
35	510934,15	2294807,09	51	39	38,33	N	45	58	24,45	E	51	39	38,32	N	45	58	24,43	E
36	512173,44	2294386,92	51	40	18,42	N	45	58	02,52	E	51	40	18,40	N	45	58	02,50	E
37	513444,64	2294076,37	51	40	59,54	N	45	57	46,28	E	51	40	59,52	N	45	57	46,26	E
38	514738,07	2293877,79	51	41	41,38	N	45	57	35,86	E	51	41	41,36	N	45	57	35,84	E
39	516043,88	2293792,69	51	42	23,63	N	45	57	31,34	E	51	42	23,61	N	45	57	31,32	E
40	517352,14	2293821,73	51	43	05,96	N	45	57	32,77	E	51	43	05,94	N	45	57	32,75	E
41	518652,89	2293964,68	51	43	48,05	N	45	57	40,13	E	51	43	48,03	N	45	57	40,11	E
42	519936,23	2294220,45	51	44	29,58	N	45	57	53,38	E	51	44	29,57	N	45	57	53,36	E
43	521192,39	2294587,10	51	45	10,24	N	45	58	12,42	E	51	45	10,22	N	45	58	12,40	E
44	522411,83	2295061,83	51	45	49,71	N	45	58	37,10	E	51	45	49,70	N	45	58	37,08	E
45	523585,24	2295641,04	51	46	27,70	N	45	59	07,25	E	51	46	27,68	N	45	59	07,23	E
46	524703,71	2296320,32	51	47	03,91	N	45	59	42,63	E	51	47	03,89	N	45	59	42,61	E
47	525758,72	2297094,49	51	47	38,06	N	46	00	22,99	E	51	47	38,04	N	46	0	22,97	E
48	526742,24	2297957,67	51	48	09,89	N	46	01	08,01	E	51	48	09,88	N	46	1	07,99	E
49	527646,78	2298903,28	51	48	39,17	N	46	01	57,35	E	51	48	39,16	N	46	1	57,33	E
50	528465,47	2299924,13	51	49	05,67	N	46	02	50,63	E	51	49	05,65	N	46	2	50,61	E
51	529192,07	2301012,45	51	49	29,17	N	46	03	47,46	E	51	49	29,16	N	46	3	47,44	E
52	529821,06	2302159,95	51	49	49,51	N	46	04	47,39	E	51	49	49,50	N	46	4	47,37	E

№ точки	МСК-64 зона 2		ПЗ-90.11								ГСК-2011							
	X	Y	Широта				Долгота				Широта				Долгота			
	м	м	0	'	"		0	'	"		0	'	"		0	'	"	
53	530347,64	2303357,91	51	50	06,53	N	46	05	49,96	E	51	50	06,51	N	46	5	49,94	E
54	530767,80	2304597,20	51	50	20,09	N	46	06	54,71	E	51	50	20,08	N	46	6	54,69	E
55	531078,36	2305868,40	51	50	30,10	N	46	08	01,12	E	51	50	30,08	N	46	8	01,10	E
56	531276,94	2307161,82	51	50	36,47	N	46	09	08,70	E	51	50	36,46	N	46	9	08,68	E
57	531362,03	2308467,64	51	50	39,16	N	46	10	16,92	E	51	50	39,14	N	46	10	16,90	E
58	531333,00	2309775,90	51	50	38,15	N	46	11	25,25	E	51	50	38,13	N	46	11	25,23	E
59	531190,05	2311076,65	51	50	33,43	N	46	12	33,18	E	51	50	33,42	N	46	12	33,16	E
60	530934,28	2312359,99	51	50	25,06	N	46	13	40,19	E	51	50	25,05	N	46	13	40,17	E
61	530567,63	2313616,15	51	50	13,10	N	46	14	45,75	E	51	50	13,08	N	46	14	45,73	E
62	530092,89	2314835,59	51	49	57,63	N	46	15	49,37	E	51	49	57,61	N	46	15	49,35	E
63	529513,68	2316009,00	51	49	38,77	N	46	16	50,55	E	51	49	38,75	N	46	16	50,53	E
64	528834,40	2317127,47	51	49	16,67	N	46	17	48,83	E	51	49	16,66	N	46	17	48,81	E
65	528060,23	2318182,48	51	48	51,50	N	46	18	43,77	E	51	48	51,49	N	46	18	43,75	E
66	527197,05	2319166,00	51	48	23,46	N	46	19	34,94	E	51	48	23,44	N	46	19	34,92	E
67	526251,44	2320070,54	51	47	52,75	N	46	20	21,96	E	51	47	52,73	N	46	20	21,94	E
68	525230,59	2320889,23	51	47	19,61	N	46	21	04,46	E	51	47	19,60	N	46	21	04,44	E
69	524142,28	2321615,83	51	46	44,30	N	46	21	42,13	E	51	46	44,28	N	46	21	42,11	E
70	522994,77	2322244,82	51	46	07,09	N	46	22	14,67	E	51	46	07,07	N	46	22	14,65	E
71	521796,81	2322771,40	51	45	28,25	N	46	22	41,85	E	51	45	28,23	N	46	22	41,83	E
72	520557,52	2323191,56	51	44	48,09	N	46	23	03,46	E	51	44	48,07	N	46	23	03,44	E
1	519286,33	2323502,12	51	44	06,91	N	46	23	19,34	E	51	44	06,90	N	46	23	19,32	E

5. Координаты зон ограничения размещения объектов, устанавливаемых для средств радиотехнического обеспечения полетов воздушных судов и авиационной электросвязи, перечень ограничений в них.

Система координат: МСК-64 зона 2 (система координат ЕГРН), ПЗ-90.11, ГСК-2011

Метод определения координат – аналитический

Координаты центров антенн указаны в системе координат ПЗ-90.11

№ точки	МСК-64 зона 2		ГСК-2011								ПЗ-90.11							
	Х	У	Широта				Долгота				Широта				Долгота			
	м	м	0	'	''		0	'	''		0	'	''		0	'	''	
<b>ОПРС РМП-200. Зона ограничения размещения объектов I (R от 100 м до 300 м)</b>																		
Внешняя граница																		
1	517011,29	2306142,25	51	42	54,97	N	46	8	14,44	E	51	42	54,96	N	46	8	14,43	E
2	517041,56	2306178,31	51	42	55,95	N	46	8	16,32	E	51	42	55,94	N	46	8	16,31	E
3	517065,81	2306218,65	51	42	56,73	N	46	8	18,42	E	51	42	56,72	N	46	8	18,42	E
4	517083,45	2306262,30	51	42	57,30	N	46	8	20,70	E	51	42	57,29	N	46	8	20,69	E
5	517094,05	2306308,17	51	42	57,64	N	46	8	23,09	E	51	42	57,63	N	46	8	23,08	E
6	517097,34	2306355,13	51	42	57,75	N	46	8	25,53	E	51	42	57,74	N	46	8	25,53	E
7	517093,24	2306402,02	51	42	57,61	N	46	8	27,98	E	51	42	57,60	N	46	8	27,97	E
8	517081,86	2306447,70	51	42	57,24	N	46	8	30,35	E	51	42	57,23	N	46	8	30,35	E
9	517063,48	2306491,04	51	42	56,64	N	46	8	32,61	E	51	42	56,64	N	46	8	32,61	E
10	517038,54	2306530,96	51	42	55,84	N	46	8	34,69	E	51	42	55,83	N	46	8	34,68	E
11	517007,66	2306566,50	51	42	54,84	N	46	8	36,54	E	51	42	54,83	N	46	8	36,53	E
12	516971,60	2306596,76	51	42	53,67	N	46	8	38,11	E	51	42	53,66	N	46	8	38,11	E
13	516931,25	2306621,01	51	42	52,36	N	46	8	39,37	E	51	42	52,35	N	46	8	39,37	E
14	516887,61	2306638,66	51	42	50,95	N	46	8	40,29	E	51	42	50,94	N	46	8	40,28	E
15	516841,74	2306649,25	51	42	49,46	N	46	8	40,84	E	51	42	49,45	N	46	8	40,83	E
16	516794,78	2306652,55	51	42	47,94	N	46	8	41,01	E	51	42	47,94	N	46	8	41,00	E
17	516747,88	2306648,45	51	42	46,43	N	46	8	40,79	E	51	42	46,42	N	46	8	40,78	E
18	516702,20	2306637,07	51	42	44,95	N	46	8	40,19	E	51	42	44,94	N	46	8	40,19	E
19	516658,87	2306618,68	51	42	43,55	N	46	8	39,23	E	51	42	43,54	N	46	8	39,23	E

№ точки	МСК-64 зона 2		ГСК-2011								ПЗ-90.11							
	Х	У	Широта				Долгота				Широта				Долгота			
	м	м	0	'	"		0	'	"		0	'	"		0	'	"	
20	516618,94	2306593,74	51	42	42,26	N	46	8	37,93	E	51	42	42,25	N	46	8	37,93	E
21	516583,41	2306562,86	51	42	41,11	N	46	8	36,32	E	51	42	41,10	N	46	8	36,32	E
22	516553,14	2306526,81	51	42	40,13	N	46	8	34,44	E	51	42	40,12	N	46	8	34,44	E
23	516528,89	2306486,46	51	42	39,35	N	46	8	32,34	E	51	42	39,34	N	46	8	32,33	E
24	516511,25	2306442,81	51	42	38,78	N	46	8	30,06	E	51	42	38,77	N	46	8	30,06	E
25	516500,65	2306396,95	51	42	38,44	N	46	8	27,67	E	51	42	38,43	N	46	8	27,67	E
26	516497,36	2306349,99	51	42	38,33	N	46	8	25,23	E	51	42	38,32	N	46	8	25,22	E
27	516501,46	2306303,09	51	42	38,47	N	46	8	22,79	E	51	42	38,46	N	46	8	22,78	E
28	516512,84	2306257,41	51	42	38,84	N	46	8	20,41	E	51	42	38,83	N	46	8	20,40	E
29	516531,22	2306214,07	51	42	39,43	N	46	8	18,15	E	51	42	39,43	N	46	8	18,15	E
30	516556,16	2306174,15	51	42	40,24	N	46	8	16,07	E	51	42	40,23	N	46	8	16,07	E
31	516587,04	2306138,61	51	42	41,24	N	46	8	14,22	E	51	42	41,23	N	46	8	14,22	E
32	516623,10	2306108,35	51	42	42,41	N	46	8	12,65	E	51	42	42,40	N	46	8	12,64	E
33	516663,45	2306084,10	51	42	43,72	N	46	8	11,39	E	51	42	43,71	N	46	8	11,38	E
34	516707,09	2306066,46	51	42	45,13	N	46	8	10,47	E	51	42	45,12	N	46	8	10,47	E
35	516752,96	2306055,86	51	42	46,61	N	46	8	09,92	E	51	42	46,61	N	46	8	09,92	E
36	516799,92	2306052,57	51	42	48,13	N	46	8	09,76	E	51	42	48,13	N	46	8	09,75	E
37	516846,82	2306056,66	51	42	49,65	N	46	8	09,97	E	51	42	49,64	N	46	8	09,97	E
38	516892,50	2306068,04	51	42	51,13	N	46	8	10,57	E	51	42	51,12	N	46	8	10,56	E
39	516935,83	2306086,43	51	42	52,53	N	46	8	11,53	E	51	42	52,52	N	46	8	11,52	E
40	516975,76	2306111,37	51	42	53,82	N	46	8	12,83	E	51	42	53,81	N	46	8	12,82	E
1	517011,29	2306142,25	51	42	54,97	N	46	8	14,44	E	51	42	54,96	N	46	8	14,43	E
Внутренняя граница																		
41	516860,37	2306274,91	51	42	50,08	N	46	8	21,34	E	51	42	50,07	N	46	8	21,34	E
42	516887,82	2306309,94	51	42	50,97	N	46	8	23,17	E	51	42	50,96	N	46	8	23,16	E
43	516897,35	2306353,41	51	42	51,28	N	46	8	25,43	E	51	42	51,27	N	46	8	25,43	E
44	516887,07	2306396,71	51	42	50,94	N	46	8	27,69	E	51	42	50,93	N	46	8	27,68	E
45	516859,03	2306431,27	51	42	50,03	N	46	8	29,48	E	51	42	50,02	N	46	8	29,48	E

№ точки	МСК-64 зона 2		ГСК-2011								ПЗ-90.11							
	Х	У	Широта				Долгота				Широта				Долгота			
	м	м	0	'	"		0	'	"		0	'	"		0	'	"	
46	516818,77	2306450,24	51	42	48,73	N	46	8	30,47	E	51	42	48,72	N	46	8	30,46	E
47	516774,26	2306449,85	51	42	47,29	N	46	8	30,45	E	51	42	47,28	N	46	8	30,44	E
48	516734,33	2306430,20	51	42	46,00	N	46	8	29,42	E	51	42	45,99	N	46	8	29,42	E
49	516706,88	2306395,17	51	42	45,11	N	46	8	27,59	E	51	42	45,10	N	46	8	27,59	E
50	516697,35	2306351,70	51	42	44,80	N	46	8	25,33	E	51	42	44,79	N	46	8	25,32	E
51	516707,63	2306308,40	51	42	45,14	N	46	8	23,08	E	51	42	45,13	N	46	8	23,07	E
52	516735,67	2306273,84	51	42	46,05	N	46	8	21,28	E	51	42	46,04	N	46	8	21,27	E
53	516775,93	2306254,88	51	42	47,35	N	46	8	20,29	E	51	42	47,34	N	46	8	20,29	E
54	516820,44	2306255,26	51	42	48,79	N	46	8	20,31	E	51	42	48,78	N	46	8	20,31	E
41	516860,37	2306274,91	51	42	50,08	N	46	8	21,34	E	51	42	50,07	N	46	8	21,34	E

**Ограничения использования объектов недвижимости и осуществления деятельности**

Запрещается размещение сооружений, имеющих значительные металлические массы (мосты, электрофицированные железные дороги, ангары), воздушных высоковольтных линий электропередач (>1000В).

**ОПРС РМП-200. Зона ограничения размещения объектов II (R=100 м)**

41	516860,37	2306274,91	51	42	50,08	N	46	8	21,34	E	51	42	50,07	N	46	8	21,34	E
42	516887,82	2306309,94	51	42	50,97	N	46	8	23,17	E	51	42	50,96	N	46	8	23,16	E
43	516897,35	2306353,41	51	42	51,28	N	46	8	25,43	E	51	42	51,27	N	46	8	25,43	E
44	516887,07	2306396,71	51	42	50,94	N	46	8	27,69	E	51	42	50,93	N	46	8	27,68	E
45	516859,03	2306431,27	51	42	50,03	N	46	8	29,48	E	51	42	50,02	N	46	8	29,48	E
46	516818,77	2306450,24	51	42	48,73	N	46	8	30,47	E	51	42	48,72	N	46	8	30,46	E
47	516774,26	2306449,85	51	42	47,29	N	46	8	30,45	E	51	42	47,28	N	46	8	30,44	E
48	516734,33	2306430,20	51	42	46,00	N	46	8	29,42	E	51	42	45,99	N	46	8	29,42	E
49	516706,88	2306395,17	51	42	45,11	N	46	8	27,59	E	51	42	45,10	N	46	8	27,59	E
50	516697,35	2306351,70	51	42	44,80	N	46	8	25,33	E	51	42	44,79	N	46	8	25,32	E
51	516707,63	2306308,40	51	42	45,14	N	46	8	23,08	E	51	42	45,13	N	46	8	23,07	E
52	516735,67	2306273,84	51	42	46,05	N	46	8	21,28	E	51	42	46,04	N	46	8	21,27	E
53	516775,93	2306254,88	51	42	47,35	N	46	8	20,29	E	51	42	47,34	N	46	8	20,29	E



№ точки	МСК-64 зона 2		ГСК-2011								ПЗ-90.11							
	Х	У	Широта				Долгота				Широта				Долгота			
	м	м	0	'	"		0	'	"		0	'	"		0	'	"	
54	516820,44	2306255,26	51	42	48,79	N	46	8	20,31	E	51	42	48,78	N	46	8	20,31	E
41	516860,37	2306274,91	51	42	50,08	N	46	8	21,34	E	51	42	50,07	N	46	8	21,34	E
<b>Ограничения использования объектов недвижимости и осуществления деятельности</b>																		
Запрещается размещение сооружений, имеющих значительные металлические массы (мосты, электрофицированные железные дороги, ангары), воздушных высоковольтных линий электропередач (>1000В), воздушных низковольтных линий электропередач (<1000 В), воздушных линий связи.																		
<b>АРЛ-К «Лира-А10» с ВРЛ «Лира-ВА». Зона ограничения размещения объектов I (R от 500 м до 1500 м)</b>																		
Внешняя граница																		
1	517444,49	2307747,25	51	43	08,92	N	46	9	38,08	E	51	43	08,91	N	46	9	38,07	E
2	517514,55	2307825,06	51	43	11,18	N	46	9	42,14	E	51	43	11,17	N	46	9	42,13	E
3	517579,01	2307907,56	51	43	13,26	N	46	9	46,44	E	51	43	13,25	N	46	9	46,43	E
4	517637,55	2307994,36	51	43	15,15	N	46	9	50,96	E	51	43	15,14	N	46	9	50,96	E
5	517689,90	2308085,04	51	43	16,84	N	46	9	55,69	E	51	43	16,83	N	46	9	55,69	E
6	517735,80	2308179,14	51	43	18,32	N	46	10	00,60	E	51	43	18,31	N	46	10	00,59	E
7	517775,02	2308276,21	51	43	19,58	N	46	10	05,66	E	51	43	19,58	N	46	10	05,65	E
8	517807,37	2308375,79	51	43	20,63	N	46	10	10,85	E	51	43	20,62	N	46	10	10,84	E
9	517832,70	2308477,37	51	43	21,44	N	46	10	16,14	E	51	43	21,43	N	46	10	16,14	E
10	517850,88	2308580,48	51	43	22,02	N	46	10	21,52	E	51	43	22,01	N	46	10	21,51	E
11	517861,83	2308684,61	51	43	22,37	N	46	10	26,94	E	51	43	22,36	N	46	10	26,94	E
12	517865,48	2308789,24	51	43	22,48	N	46	10	32,39	E	51	43	22,47	N	46	10	32,39	E
13	517861,83	2308893,88	51	43	22,36	N	46	10	37,85	E	51	43	22,35	N	46	10	37,84	E
14	517850,88	2308998,00	51	43	22,00	N	46	10	43,27	E	51	43	21,99	N	46	10	43,26	E
15	517832,70	2309101,11	51	43	21,41	N	46	10	48,64	E	51	43	21,40	N	46	10	48,63	E
16	517807,37	2309202,70	51	43	20,58	N	46	10	53,93	E	51	43	20,57	N	46	10	53,92	E
17	517775,02	2309302,27	51	43	19,53	N	46	10	59,11	E	51	43	19,52	N	46	10	59,11	E
18	517735,80	2309399,35	51	43	18,25	N	46	11	04,17	E	51	43	18,24	N	46	11	04,16	E

№ точки	МСК-64 зона 2		ГСК-2011								ПЗ-90.11							
	Х	У	Широта				Долгота				Широта				Долгота			
	м	м	0	'	"		0	'	"		0	'	"		0	'	"	
19	517689,90	2309493,45	51	43	16,76	N	46	11	09,06	E	51	43	16,75	N	46	11	09,06	E
20	517637,55	2309584,12	51	43	15,06	N	46	11	13,78	E	51	43	15,05	N	46	11	13,78	E
21	517579,01	2309670,92	51	43	13,16	N	46	11	18,30	E	51	43	13,15	N	46	11	18,29	E
22	517514,55	2309753,42	51	43	11,07	N	46	11	22,59	E	51	43	11,06	N	46	11	22,59	E
23	517444,49	2309831,23	51	43	08,80	N	46	11	26,64	E	51	43	08,79	N	46	11	26,63	E
24	517369,18	2309903,96	51	43	06,36	N	46	11	30,42	E	51	43	06,35	N	46	11	30,41	E
25	517288,97	2309971,26	51	43	03,76	N	46	11	33,92	E	51	43	03,75	N	46	11	33,91	E
26	517204,27	2310032,80	51	43	01,02	N	46	11	37,11	E	51	43	01,01	N	46	11	37,11	E
27	517115,48	2310088,28	51	42	58,14	N	46	11	39,99	E	51	42	58,13	N	46	11	39,99	E
28	517023,04	2310137,43	51	42	55,14	N	46	11	42,54	E	51	42	55,14	N	46	11	42,54	E
29	516927,39	2310180,02	51	42	52,05	N	46	11	44,75	E	51	42	52,04	N	46	11	44,75	E
30	516829,01	2310215,83	51	42	48,86	N	46	11	46,61	E	51	42	48,85	N	46	11	46,60	E
31	516728,36	2310244,69	51	42	45,60	N	46	11	48,10	E	51	42	45,59	N	46	11	48,10	E
32	516625,95	2310266,45	51	42	42,29	N	46	11	49,22	E	51	42	42,28	N	46	11	49,22	E
33	516522,27	2310281,03	51	42	38,93	N	46	11	49,97	E	51	42	38,92	N	46	11	49,97	E
34	516417,83	2310288,33	51	42	35,55	N	46	11	50,34	E	51	42	35,54	N	46	11	50,34	E
35	516313,13	2310288,33	51	42	32,17	N	46	11	50,33	E	51	42	32,16	N	46	11	50,32	E
36	516208,69	2310281,03	51	42	28,79	N	46	11	49,94	E	51	42	28,78	N	46	11	49,93	E
37	516105,01	2310266,45	51	42	25,43	N	46	11	49,17	E	51	42	25,42	N	46	11	49,16	E
38	516002,60	2310244,69	51	42	22,12	N	46	11	48,02	E	51	42	22,11	N	46	11	48,02	E
39	515901,96	2310215,83	51	42	18,87	N	46	11	46,51	E	51	42	18,86	N	46	11	46,51	E
40	515803,57	2310180,02	51	42	15,68	N	46	11	44,64	E	51	42	15,68	N	46	11	44,63	E
41	515707,93	2310137,43	51	42	12,59	N	46	11	42,41	E	51	42	12,58	N	46	11	42,40	E
42	515615,48	2310088,28	51	42	09,60	N	46	11	39,84	E	51	42	09,60	N	46	11	39,83	E
43	515526,69	2310032,80	51	42	06,74	N	46	11	36,94	E	51	42	06,73	N	46	11	36,94	E
44	515441,99	2309971,26	51	42	04,00	N	46	11	33,73	E	51	42	03,99	N	46	11	33,72	E
45	515361,79	2309903,96	51	42	01,41	N	46	11	30,22	E	51	42	01,40	N	46	11	30,21	E
46	515286,47	2309831,23	51	41	58,98	N	46	11	26,42	E	51	41	58,97	N	46	11	26,42	E

№ точки	МСК-64 зона 2		ГСК-2011								ПЗ-90.11							
	Х	У	Широта				Долгота				Широта				Долгота			
	м	м	0	'	"		0	'	"		0	'	"		0	'	"	
47	515216,42	2309753,42	51	41	56,71	N	46	11	22,36	E	51	41	56,70	N	46	11	22,36	E
48	515151,96	2309670,92	51	41	54,63	N	46	11	18,06	E	51	41	54,62	N	46	11	18,05	E
49	515093,41	2309584,12	51	41	52,74	N	46	11	13,53	E	51	41	52,74	N	46	11	13,53	E
50	515041,06	2309493,45	51	41	51,06	N	46	11	08,81	E	51	41	51,05	N	46	11	08,80	E
51	514995,16	2309399,35	51	41	49,58	N	46	11	03,90	E	51	41	49,57	N	46	11	03,90	E
52	514955,94	2309302,27	51	41	48,31	N	46	10	58,85	E	51	41	48,30	N	46	10	58,84	E
53	514923,59	2309202,70	51	41	47,27	N	46	10	53,66	E	51	41	47,26	N	46	10	53,65	E
54	514898,26	2309101,11	51	41	46,46	N	46	10	48,37	E	51	41	46,45	N	46	10	48,36	E
55	514880,08	2308998,00	51	41	45,88	N	46	10	43,00	E	51	41	45,87	N	46	10	42,99	E
56	514869,14	2308893,88	51	41	45,53	N	46	10	37,57	E	51	41	45,52	N	46	10	37,57	E
57	514865,48	2308789,24	51	41	45,42	N	46	10	32,13	E	51	41	45,41	N	46	10	32,12	E
58	514869,14	2308684,61	51	41	45,54	N	46	10	26,68	E	51	41	45,53	N	46	10	26,67	E
59	514880,08	2308580,48	51	41	45,90	N	46	10	21,26	E	51	41	45,89	N	46	10	21,25	E
60	514898,26	2308477,37	51	41	46,49	N	46	10	15,89	E	51	41	46,48	N	46	10	15,89	E
61	514923,59	2308375,79	51	41	47,32	N	46	10	10,60	E	51	41	47,31	N	46	10	10,60	E
62	514955,94	2308276,21	51	41	48,37	N	46	10	05,42	E	51	41	48,36	N	46	10	05,42	E
63	514995,16	2308179,14	51	41	49,64	N	46	10	00,37	E	51	41	49,64	N	46	10	00,37	E
64	515041,06	2308085,04	51	41	51,13	N	46	9	55,48	E	51	41	51,13	N	46	9	55,47	E
65	515093,41	2307994,36	51	41	52,83	N	46	9	50,76	E	51	41	52,82	N	46	9	50,75	E
66	515151,96	2307907,56	51	41	54,73	N	46	9	46,24	E	51	41	54,72	N	46	9	46,24	E
67	515216,42	2307825,06	51	41	56,82	N	46	9	41,95	E	51	41	56,81	N	46	9	41,95	E
68	515286,47	2307747,25	51	41	59,09	N	46	9	37,91	E	51	41	59,08	N	46	9	37,90	E
69	515361,79	2307674,53	51	42	01,53	N	46	9	34,13	E	51	42	01,52	N	46	9	34,12	E
70	515441,99	2307607,23	51	42	04,13	N	46	9	30,63	E	51	42	04,12	N	46	9	30,62	E
71	515526,69	2307545,69	51	42	06,87	N	46	9	27,43	E	51	42	06,86	N	46	9	27,42	E
72	515615,48	2307490,20	51	42	09,75	N	46	9	24,55	E	51	42	09,74	N	46	9	24,54	E
73	515707,93	2307441,05	51	42	12,74	N	46	9	21,99	E	51	42	12,73	N	46	9	21,99	E
74	515803,57	2307398,47	51	42	15,84	N	46	9	19,78	E	51	42	15,83	N	46	9	19,78	E

№ точки	МСК-64 зона 2		ГСК-2011								ПЗ-90.11							
	Х	У	Широта				Долгота				Широта				Долгота			
	м	м	0	'	"		0	'	"		0	'	"		0	'	"	
75	515901,96	2307362,66	51	42	19,02	N	46	9	17,93	E	51	42	19,02	N	46	9	17,92	E
76	516002,60	2307333,80	51	42	22,28	N	46	9	16,43	E	51	42	22,27	N	46	9	16,43	E
77	516105,01	2307312,03	51	42	25,60	N	46	9	15,30	E	51	42	25,59	N	46	9	15,30	E
78	516208,69	2307297,46	51	42	28,95	N	46	9	14,55	E	51	42	28,94	N	46	9	14,55	E
79	516313,13	2307290,16	51	42	32,33	N	46	9	14,18	E	51	42	32,32	N	46	9	14,18	E
80	516417,83	2307290,16	51	42	35,72	N	46	9	14,19	E	51	42	35,71	N	46	9	14,18	E
81	516522,27	2307297,46	51	42	39,10	N	46	9	14,58	E	51	42	39,09	N	46	9	14,57	E
82	516625,95	2307312,03	51	42	42,45	N	46	9	15,34	E	51	42	42,44	N	46	9	15,34	E
83	516728,36	2307333,80	51	42	45,77	N	46	9	16,49	E	51	42	45,76	N	46	9	16,48	E
84	516829,01	2307362,66	51	42	49,02	N	46	9	18,00	E	51	42	49,01	N	46	9	17,99	E
85	516927,39	2307398,47	51	42	52,20	N	46	9	19,87	E	51	42	52,19	N	46	9	19,86	E
86	517023,04	2307441,05	51	42	55,29	N	46	9	22,09	E	51	42	55,29	N	46	9	22,09	E
87	517115,48	2307490,20	51	42	58,28	N	46	9	24,66	E	51	42	58,27	N	46	9	24,66	E
88	517204,27	2307545,69	51	43	01,15	N	46	9	27,56	E	51	43	01,14	N	46	9	27,55	E
89	517288,97	2307607,23	51	43	03,89	N	46	9	30,77	E	51	43	03,88	N	46	9	30,76	E
90	517369,18	2307674,53	51	43	06,48	N	46	9	34,28	E	51	43	06,47	N	46	9	34,28	E
1	517444,49	2307747,25	51	43	08,92	N	46	9	38,08	E	51	43	08,91	N	46	9	38,07	E
Внутренняя граница																		
91	516721,81	2308438,49	51	42	45,50	N	46	10	14,02	E	51	42	45,49	N	46	10	14,02	E
92	516800,45	2308542,67	51	42	48,04	N	46	10	19,46	E	51	42	48,03	N	46	10	19,45	E
93	516849,45	2308663,65	51	42	49,62	N	46	10	25,76	E	51	42	49,61	N	46	10	25,76	E
94	516865,47	2308793,19	51	42	50,13	N	46	10	32,51	E	51	42	50,12	N	46	10	32,51	E
95	516847,41	2308922,46	51	42	49,54	N	46	10	39,24	E	51	42	49,53	N	46	10	39,24	E
96	516796,51	2309042,65	51	42	47,88	N	46	10	45,50	E	51	42	47,87	N	46	10	45,49	E
97	516716,24	2309145,57	51	42	45,28	N	46	10	50,85	E	51	42	45,27	N	46	10	50,85	E
98	516612,06	2309224,21	51	42	41,90	N	46	10	54,94	E	51	42	41,89	N	46	10	54,93	E
99	516491,08	2309273,21	51	42	37,99	N	46	10	57,48	E	51	42	37,98	N	46	10	57,47	E
100	516361,54	2309289,23	51	42	33,79	N	46	10	58,30	E	51	42	33,78	N	46	10	58,29	E

№ точки	МСК-64 зона 2		ГСК-2011								ПЗ-90.11							
	Х	У	Широта				Долгота				Широта				Долгота			
	м	м	0	'	"		0	'	"		0	'	"		0	'	"	
101	516232,27	2309271,17	51	42	29,61	N	46	10	57,35	E	51	42	29,60	N	46	10	57,34	E
102	516112,07	2309220,27	51	42	25,73	N	46	10	54,69	E	51	42	25,72	N	46	10	54,68	E
103	516009,15	2309140,00	51	42	22,40	N	46	10	50,50	E	51	42	22,39	N	46	10	50,49	E
104	515930,51	2309035,82	51	42	19,86	N	46	10	45,06	E	51	42	19,85	N	46	10	45,06	E
105	515881,51	2308914,84	51	42	18,28	N	46	10	38,76	E	51	42	18,27	N	46	10	38,75	E
106	515865,50	2308785,30	51	42	17,77	N	46	10	32,01	E	51	42	17,76	N	46	10	32,00	E
107	515883,56	2308656,03	51	42	18,36	N	46	10	25,28	E	51	42	18,35	N	46	10	25,27	E
108	515934,46	2308535,83	51	42	20,02	N	46	10	19,02	E	51	42	20,01	N	46	10	19,02	E
109	516014,73	2308432,91	51	42	22,62	N	46	10	13,67	E	51	42	22,61	N	46	10	13,67	E
110	516118,91	2308354,27	51	42	26,00	N	46	10	09,59	E	51	42	25,99	N	46	10	09,58	E
111	516239,89	2308305,27	51	42	29,91	N	46	10	07,04	E	51	42	29,90	N	46	10	07,04	E
112	516369,43	2308289,26	51	42	34,10	N	46	10	06,22	E	51	42	34,10	N	46	10	06,22	E
113	516498,70	2308307,32	51	42	38,29	N	46	10	07,17	E	51	42	38,28	N	46	10	07,17	E
114	516618,89	2308358,22	51	42	42,17	N	46	10	09,83	E	51	42	42,16	N	46	10	09,83	E
91	516721,81	2308438,49	51	42	45,50	N	46	10	14,02	E	51	42	45,49	N	46	10	14,02	E

**Ограничения использования объектов недвижимости и осуществления деятельности**

Запрещается размещение крупных металлических конструкций (железнодорожных мостов, ангаров с металлическими воротами и т.п.).

**АРЛ-К «Ли́ра-А10» с ВРЛ «Ли́ра-ВА». Зона ограничения размещения объектов II (R=500 м)**

91	516721,81	2308438,49	51	42	45,50	N	46	10	14,02	E	51	42	45,49	N	46	10	14,02	E
92	516800,45	2308542,67	51	42	48,04	N	46	10	19,46	E	51	42	48,03	N	46	10	19,45	E
93	516849,45	2308663,65	51	42	49,62	N	46	10	25,76	E	51	42	49,61	N	46	10	25,76	E
94	516865,47	2308793,19	51	42	50,13	N	46	10	32,51	E	51	42	50,12	N	46	10	32,51	E
95	516847,41	2308922,46	51	42	49,54	N	46	10	39,24	E	51	42	49,53	N	46	10	39,24	E
96	516796,51	2309042,65	51	42	47,88	N	46	10	45,50	E	51	42	47,87	N	46	10	45,49	E
97	516716,24	2309145,57	51	42	45,28	N	46	10	50,85	E	51	42	45,27	N	46	10	50,85	E
98	516612,06	2309224,21	51	42	41,90	N	46	10	54,94	E	51	42	41,89	N	46	10	54,93	E
99	516491,08	2309273,21	51	42	37,99	N	46	10	57,48	E	51	42	37,98	N	46	10	57,47	E



№ точки	МСК-64 зона 2		ГСК-2011								ПЗ-90.11							
	Х	У	Широта				Долгота				Широта				Долгота			
	м	м	0	'	"		0	'	"		0	'	"		0	'	"	
100	516361,54	2309289,23	51	42	33,79	N	46	10	58,30	E	51	42	33,78	N	46	10	58,29	E
101	516232,27	2309271,17	51	42	29,61	N	46	10	57,35	E	51	42	29,60	N	46	10	57,34	E
102	516112,07	2309220,27	51	42	25,73	N	46	10	54,69	E	51	42	25,72	N	46	10	54,68	E
103	516009,15	2309140,00	51	42	22,40	N	46	10	50,50	E	51	42	22,39	N	46	10	50,49	E
104	515930,51	2309035,82	51	42	19,86	N	46	10	45,06	E	51	42	19,85	N	46	10	45,06	E
105	515881,51	2308914,84	51	42	18,28	N	46	10	38,76	E	51	42	18,27	N	46	10	38,75	E
106	515865,50	2308785,30	51	42	17,77	N	46	10	32,01	E	51	42	17,76	N	46	10	32,00	E
107	515883,56	2308656,03	51	42	18,36	N	46	10	25,28	E	51	42	18,35	N	46	10	25,27	E
108	515934,46	2308535,83	51	42	20,02	N	46	10	19,02	E	51	42	20,01	N	46	10	19,02	E
109	516014,73	2308432,91	51	42	22,62	N	46	10	13,67	E	51	42	22,61	N	46	10	13,67	E
110	516118,91	2308354,27	51	42	26,00	N	46	10	09,59	E	51	42	25,99	N	46	10	09,58	E
111	516239,89	2308305,27	51	42	29,91	N	46	10	07,04	E	51	42	29,90	N	46	10	07,04	E
112	516369,43	2308289,26	51	42	34,10	N	46	10	06,22	E	51	42	34,10	N	46	10	06,22	E
113	516498,70	2308307,32	51	42	38,29	N	46	10	07,17	E	51	42	38,28	N	46	10	07,17	E
114	516618,89	2308358,22	51	42	42,17	N	46	10	09,83	E	51	42	42,16	N	46	10	09,83	E
91	516721,81	2308438,49	51	42	45,50	N	46	10	14,02	E	51	42	45,49	N	46	10	14,02	E

**Ограничения использования объектов недвижимости и осуществления деятельности**

Запрещается размещение крупных металлических конструкций (железнодорожных мостов, ангаров с металлическими воротами и т.п.), высоких деревьев, мест стоянок ВС, жилых домов, автомобильных и железнодорожных мостов, силовых кабелей, ЛЭП.

**РЛС-ОЛП «Атлантика». Зона ограничения размещения объектов (R=50 м)**

1	516320,61	2308333,13	51	42	32,52	N	46	10	08,50	E	51	42	32,51	N	46	10	08,50	E
2	516334,34	2308350,64	51	42	32,97	N	46	10	09,41	E	51	42	32,96	N	46	10	09,41	E
3	516339,10	2308372,38	51	42	33,12	N	46	10	10,55	E	51	42	33,11	N	46	10	10,54	E
4	516333,97	2308394,03	51	42	32,95	N	46	10	11,67	E	51	42	32,94	N	46	10	11,67	E
5	516319,94	2308411,31	51	42	32,50	N	46	10	12,57	E	51	42	32,49	N	46	10	12,57	E
6	516299,81	2308420,79	51	42	31,84	N	46	10	13,07	E	51	42	31,84	N	46	10	13,06	E
7	516277,56	2308420,60	51	42	31,12	N	46	10	13,05	E	51	42	31,12	N	46	10	13,05	E

№ точки	МСК-64 зона 2		ГСК-2011								ПЗ-90.11							
	Х	У	Широта				Долгота				Широта				Долгота			
	м	м	0	'	"		0	'	"		0	'	"		0	'	"	
8	516257,60	2308410,77	51	42	30,48	N	46	10	12,54	E	51	42	30,47	N	46	10	12,53	E
9	516243,87	2308393,26	51	42	30,04	N	46	10	11,63	E	51	42	30,03	N	46	10	11,62	E
10	516239,11	2308371,52	51	42	29,88	N	46	10	10,49	E	51	42	29,87	N	46	10	10,49	E
11	516244,24	2308349,87	51	42	30,05	N	46	10	09,37	E	51	42	30,04	N	46	10	09,36	E
12	516258,27	2308332,59	51	42	30,51	N	46	10	08,47	E	51	42	30,50	N	46	10	08,46	E
13	516278,40	2308323,11	51	42	31,16	N	46	10	07,98	E	51	42	31,15	N	46	10	07,97	E
14	516300,65	2308323,30	51	42	31,88	N	46	10	07,99	E	51	42	31,87	N	46	10	07,98	E
1	516320,61	2308333,13	51	42	32,52	N	46	10	08,50	E	51	42	32,51	N	46	10	08,50	E
<b>Ограничения использования объектов недвижимости и осуществления деятельности</b>																		
Запрещается размещать какие-либо металлические конструкции (мачты, антенны радиостанций метровых волн и т.п.).																		

6. Сводная таблица ограничений 4-ой подзоны приаэродромной территории аэродрома Саратов (Гагарин).

Сводный план ограничения высотных препятствий 4-ой подзоны приаэродромной территории представлен на Листе 4 графической части.

Координаты поворотных точек указаны в системе координат, принятой для ведения Единого государственного реестра недвижимости (МСК-64 зона 2).

Сектор 1					
№ п/п	МСК-64 зона 2		№ п/п	МСК-64 зона 2	
	X	Y		X	Y
	м	м		м	м
1	518370.69	2304288.03	39	515103.23	2307289.71
2	518368.79	2304341.98	40	515153.95	2305851.02
3	518354.38	2304750.86	41	515307.01	2306047.07
4	518339.60	2305170.63	42	515332.65	2305317.50
5	518318.43	2305771.48	43	515346.81	2304914.70
6	518199.81	2309138.77	44	515360.79	2304516.85
7	518190.25	2309410.34	45	515372.49	2304184.00
8	518168.75	2310020.63	46	515471.33	2304488.52
9	518131.78	2311070.21	47	515589.63	2304853.03
10	518123.86	2311294.96	48	515709.98	2305223.83
11	518100.97	2311944.87	49	515834.99	2305609.00
12	518086.29	2312361.62	50	515969.25	2306022.67
13	518071.93	2312769.02	51	516315.00	2306034.86
14	518071.58	2312779.03	52	516508.86	2306041.69
15	518065.90	2312761.53	53	516545.00	2306018.86
16	517933.39	2312353.23	54	516582.97	2305999.19
17	517800.87	2311944.94	55	516622.47	2305982.84
18	517668.35	2311536.64	56	516663.23	2305969.92
19	517535.84	2311128.34	57	516704.94	2305960.53
20	517465.10	2310910.39	58	516747.30	2305954.74
21	515809.75	2310852.04	59	516790.00	2305952.59
22	515723.85	2311064.46	60	516832.73	2305954.10
23	515562.91	2311462.41	61	516875.17	2305959.25
24	515401.98	2311860.36	62	516917.02	2305968.01
25	515241.04	2312258.31	63	516957.97	2305980.31
26	515080.11	2312656.25	64	516996.11	2305995.35
27	515073.58	2312672.41	65	516997.71	2305996.07
28	515083.79	2312381.87	66	517035.97	2306015.16
29	515097.73	2311985.31	67	517072.45	2306037.45
30	515111.82	2311584.42	68	517106.90	2306062.77
31	515139.00	2310811.07	69	517645.29	2306081.75
32	514973.69	2310994.55	70	517789.77	2305724.49
33	515007.36	2310039.15	71	517930.92	2305375.47
34	515023.74	2309574.51	72	518071.58	2305027.66
35	515024.10	2309564.37	73	518211.96	2304680.52

Сектор 1					
№ п/п	МСК-64 зона 2		№ п/п	МСК-64 зона 2	
	X	Y		X	Y
	м	м		м	м
36	515182.64	2309569.96	74	518352.07	2304334.08
37	515248.75	2307694.56	1	518370.69	2304288.03
38	515262.82	2307295.33	-	-	-
<b>Ограничения использования объектов недвижимости и осуществления деятельности</b>					
1) Размещение новых и реконструкция существующих объектов / сооружений допускается при наличии документов, подтверждающих отсутствие влияния объекта на безопасность полетов и на работу средств объектов РТОП и авиационной электросвязи.					

Сектор 2					
№ п/п	МСК-64 зона 2		№ п/п	МСК-64 зона 2	
	X	Y		X	Y
	м	м		м	м
1	518786.89	2308482.06	33	518290.32	2309870.76
2	518784.30	2308530.28	34	518260.99	2309909.13
3	518780.79	2308578.44	35	518230.93	2309946.93
4	518776.34	2308626.53	36	518200.14	2309984.14
5	518770.97	2308674.52	37	518168.75	2310020.63
6	518764.66	2308722.40	38	518190.25	2309410.34
7	518757.44	2308770.15	39	518226.30	2309383.31
8	518749.29	2308817.75	40	518261.62	2309355.14
9	518740.23	2308865.19	41	518296.08	2309325.95
10	518737.49	2308878.62	42	518329.67	2309295.74
11	518730.25	2308912.44	43	518362.34	2309264.55
12	518719.36	2308959.49	44	518394.08	2309232.41
13	518707.56	2309006.32	45	518424.85	2309199.34
14	518694.86	2309052.91	46	518454.62	2309165.37
15	518681.26	2309099.25	47	518483.37	2309130.53
16	518666.77	2309145.32	48	518511.08	2309094.85
17	518651.39	2309191.10	49	518537.71	2309058.37
18	518635.13	2309236.57	50	518563.25	2309021.11
19	518617.99	2309281.72	51	518587.68	2308983.12
20	518599.99	2309326.53	52	518610.97	2308944.41
21	518581.12	2309370.99	53	518633.09	2308905.03
22	518561.40	2309415.07	54	518654.04	2308865.01
23	518540.83	2309458.76	55	518673.80	2308824.39
24	518519.42	2309502.05	56	518692.34	2308783.20
25	518497.17	2309544.91	57	518709.65	2308741.48
26	518474.10	2309587.34	58	518725.71	2308699.26
27	518450.22	2309629.31	59	518740.51	2308656.58
28	518425.53	2309670.82	60	518754.04	2308613.49
29	518400.04	2309711.84	61	518766.29	2308570.01
30	518373.77	2309752.36	62	518777.24	2308526.18



Сектор 2					
№ п/п	МСК-64 зона 2		№ п/п	МСК-64 зона 2	
	Х	У		Х	У
	м	м		м	м
31	518346.72	2309792.36	1	518786.89	2308482.06
32	518318.90	2309831.84	-	-	-
<b>Ограничения использования объектов недвижимости и осуществления деятельности</b>					
1) Высота объектов не должна превышать максимальную абсолютную отметку верха Н=58.57 м в Балтийской системе высот 1977 г.;					
2) Запрещается размещение радиопередающих средств (объектов), работающих в диапазоне частот 0,19 МГц – 1,75 МГц, 108 МГц – 117,975 МГц, 118 МГц – 136 МГц, 329 МГц – 335 МГц, 740 МГц, 960 МГц – 1215 МГц, 2750 МГц – 2770 МГц (кроме радиопередающих средств РТОП и АЭС).					

Сектор 3					
№ п/п	МСК-64 зона 2		№ п/п	МСК-64 зона 2	
	Х	У		Х	У
	м	м		м	м
Внешняя граница					
1	523913.05	2299430.06	113	509272.90	2313043.22
2	524108.81	2299634.21	114	509089.52	2312827.89
3	524314.64	2299861.94	115	508912.30	2312607.46
4	524498.02	2300077.27	116	508727.11	2312362.65
5	524675.23	2300297.70	117	508563.19	2312132.16
6	524860.43	2300542.51	118	508405.86	2311897.12
7	525024.34	2300773.00	119	508242.71	2311637.11
8	525181.67	2301008.04	120	508099.50	2311393.21
9	525344.83	2301268.05	121	507963.26	2311145.35
10	525488.03	2301511.95	122	507823.38	2310872.11
11	525624.28	2301759.81	123	507701.98	2310616.65
12	525764.15	2302033.05	124	507587.86	2310357.86
13	525885.55	2302288.51	125	507472.33	2310073.47
14	525999.68	2302547.30	126	507373.66	2309808.40
15	526115.20	2302831.69	127	507282.52	2309540.65
16	526213.88	2303096.76	128	507192.22	2309247.27
17	526305.01	2303364.51	129	507117.03	2308974.62
18	526395.31	2303657.89	130	507049.57	2308699.94
19	526470.51	2303930.54	131	506985.18	2308399.81
20	526537.96	2304205.22	132	506934.04	2308121.64
21	526602.35	2304505.35	133	506890.78	2307842.13
22	526653.50	2304783.52	134	506852.80	2307537.52
23	526696.76	2305063.03	135	506826.09	2307255.95
24	526734.74	2305367.64	136	506807.36	2306973.74
25	526742.89	2305453.63	137	506804.78	2306906.01
26	526761.45	2305649.21	138	506796.07	2306666.98
27	526780.18	2305931.42	139	506794.00	2306384.16

Сектор 3					
№ п/п	МСК-64 зона 2		№ п/п	МСК-64 зона 2	
	X	Y		X	Y
	м	м		м	м
28	526791.47	2306238.18	140	506799.94	2306101.38
29	526793.53	2306521.00	141	506815.42	2305794.81
30	526787.60	2306803.78	142	506838.02	2305512.88
31	526772.11	2307110.35	143	506868.58	2305231.70
32	526749.52	2307392.28	144	506910.72	2304927.64
33	526718.96	2307673.46	145	506957.80	2304648.75
34	526676.81	2307977.52	146	507012.75	2304371.31
35	526629.73	2308256.41	147	507081.24	2304072.08
36	526574.79	2308533.85	148	507152.45	2303798.36
37	526506.30	2308833.08	149	507231.37	2303526.75
38	526471.18	2308968.07	150	507325.67	2303234.64
39	526435.09	2309106.80	151	507420.46	2302968.16
40	526356.17	2309378.41	152	507522.76	2302704.47
41	526261.86	2309670.52	153	507642.16	2302421.68
42	526167.07	2309937.00	154	507759.82	2302164.48
43	526064.78	2310200.69	155	507847.72	2301985.85
44	525945.37	2310483.48	156	507884.70	2301910.71
45	525827.72	2310740.68	157	508028.30	2301639.41
46	525702.83	2310994.45	158	508167.93	2301393.44
47	525559.23	2311265.75	159	508314.46	2301151.52
48	525419.61	2311511.72	160	508481.15	2300893.76
49	525273.08	2311753.64	161	508641.69	2300660.90
50	525106.38	2312011.40	162	508808.74	2300432.67
51	524945.85	2312244.26	163	508997.27	2300190.42
52	524778.80	2312472.49	164	509177.49	2299972.44
53	524590.27	2312714.74	165	509363.79	2299759.64
54	524410.05	2312932.72	166	509572.72	2299534.74
55	524223.74	2313145.52	167	509771.25	2299333.29
56	524014.82	2313370.42	168	509975.40	2299137.54
57	523816.29	2313571.87	169	510203.13	2298931.71
58	523612.14	2313767.62	170	510418.46	2298748.33
59	523384.41	2313973.45	171	510638.89	2298571.12
60	523169.08	2314156.83	172	510883.69	2298385.92
61	522948.65	2314334.04	173	511114.19	2298222.00
62	522703.84	2314519.24	174	511349.23	2298064.67
63	522473.35	2314683.16	175	511609.24	2297901.52
64	522238.31	2314840.49	176	511853.14	2297758.32
65	521978.30	2315003.64	177	512101.00	2297622.07
66	521734.39	2315146.84	178	512374.24	2297482.20
67	521486.54	2315283.09	179	512629.70	2297360.80
68	521213.29	2315422.96	180	512827.23	2297273.68
69	520957.84	2315544.36	181	512888.49	2297246.67
70	520699.05	2315658.49	182	513172.88	2297131.14
71	520414.66	2315774.02	183	513437.94	2297032.47

Сектор 3					
№ п/п	МСК-64 зона 2		№ п/п	МСК-64 зона 2	
	X	Y		X	Y
	м	м		м	м
72	520149.59	2315872.69	184	513705.69	2296941.33
73	519881.84	2315963.83	185	513999.07	2296851.03
74	519588.46	2316054.13	186	514271.73	2296775.84
75	519315.80	2316129.32	187	514546.41	2296708.38
76	519041.13	2316196.78	188	514846.54	2296644.00
77	518741.00	2316261.16	189	515124.71	2296592.85
78	518462.82	2316312.31	190	515404.22	2296549.59
79	518183.32	2316355.57	191	515708.82	2296511.61
80	517878.71	2316393.55	192	515990.40	2296484.90
81	517597.14	2316420.26	193	516272.61	2296466.17
82	517314.93	2316438.99	194	516579.36	2296454.88
83	517008.17	2316450.28	195	516673.64	2296454.19
84	516725.34	2316452.35	196	516862.19	2296452.81
85	516442.57	2316446.41	197	517144.97	2296458.75
86	516136.00	2316430.92	198	517451.54	2296474.24
87	515854.07	2316408.33	199	517733.47	2296496.83
88	515572.89	2316377.77	200	518014.65	2296527.39
89	515268.83	2316335.62	201	518318.70	2296569.54
90	514989.94	2316288.55	202	518597.59	2296616.61
91	514712.49	2316233.60	203	518875.04	2296671.56
92	514413.27	2316165.11	204	519174.27	2296740.05
93	514139.54	2316093.90	205	519447.99	2296811.26
94	513867.94	2316014.98	206	519719.59	2296890.18
95	513575.83	2315920.68	207	520011.71	2296984.48
96	513309.35	2315825.88	208	520278.19	2297079.28
97	513045.66	2315723.59	209	520541.88	2297181.57
98	512762.87	2315604.19	210	520824.66	2297300.97
99	512505.67	2315486.53	211	521081.87	2297418.63
100	512251.90	2315361.64	212	521335.64	2297543.52
101	511980.60	2315218.05	213	521606.94	2297687.12
102	511734.63	2315078.42	214	521852.91	2297826.74
103	511492.71	2314931.89	215	522094.83	2297973.27
104	511234.95	2314765.19	216	522352.58	2298139.97
105	511002.09	2314604.66	217	522585.45	2298300.50
106	510773.86	2314437.61	218	522813.68	2298467.55
107	510531.61	2314249.08	219	523055.92	2298656.08
108	510313.63	2314068.86	220	523273.91	2298836.30
109	510100.82	2313882.55	221	523486.71	2299022.61
110	509875.93	2313673.63	222	523711.60	2299231.53
111	509674.48	2313475.10	223	523757.72	2299276.98
112	509478.73	2313270.95	1	523913.05	2299430.06
Внутренняя граница					
224	519973.20	2303934.88	319	511821.87	2312224.16



Сектор 3					
№ п/п	МСК-64 зона 2		№ п/п	МСК-64 зона 2	
	X	Y		X	Y
	м	м		м	м
225	519862.51	2304057.73	320	511702.84	2312061.72
226	519734.15	2304200.20	321	511558.33	2311845.28
227	519865.62	2304295.66	322	511449.76	2311666.88
228	519991.84	2304396.74	323	511302.02	2311398.99
229	520223.82	2304598.37	324	511246.42	2311287.52
230	520351.67	2304720.65	325	511087.49	2310930.73
231	520582.88	2304959.90	326	511031.19	2310786.58
232	520675.20	2305064.69	327	510928.63	2310489.47
233	520909.38	2305354.68	328	510872.47	2310296.55
234	520999.11	2305476.64	329	510798.44	2309996.85
235	521177.03	2305739.79	330	510767.02	2309839.86
236	521265.58	2305885.48	331	510713.07	2309491.72
237	521430.28	2306181.92	332	510693.33	2309311.95
238	521485.31	2306292.55	333	510674.03	2309027.36
239	521640.94	2306641.98	334	510669.87	2308846.13
240	521704.95	2306805.47	335	510675.58	2308514.85
241	521802.34	2307089.01	336	510683.67	2308385.51
242	521850.41	2307253.55	337	510723.86	2308004.83
243	521932.52	2307581.63	338	510754.50	2307806.25
244	521959.84	2307717.28	339	510806.91	2307543.26
245	522017.89	2308086.77	340	510850.38	2307365.47
246	522034.67	2308237.79	341	510940.48	2307051.54
247	522056.52	2308544.75	342	510998.57	2306880.23
248	522061.06	2308730.32	343	511119.09	2306571.46
249	522055.68	2309050.14	344	511200.11	2306387.51
250	522047.88	2309184.89	345	511318.80	2306147.05
251	522008.43	2309561.65	346	511415.51	2305970.92
252	521978.46	2309759.80	347	511569.15	2305716.42
253	521924.05	2310035.23	348	511645.30	2305600.84
254	521882.69	2310204.64	349	511871.90	2305289.11
255	521790.49	2310526.94	350	511973.15	2305162.68
256	521725.83	2310717.18	351	512174.61	2304930.90
257	521611.85	2311007.09	352	512301.27	2304798.54
258	521544.44	2311160.64	353	512536.14	2304571.85
259	521412.16	2311431.44	354	512635.77	2304483.99
260	521326.75	2311587.27	355	512926.43	2304248.94
261	521155.89	2311871.82	356	513069.23	2304143.79
262	521058.26	2312018.09	357	513316.03	2303977.70
263	520859.06	2312289.38	358	513464.97	2303887.20
264	520754.68	2312419.66	359	513573.58	2303826.88
265	520557.28	2312646.52	360	513479.58	2303706.49
266	520417.35	2312792.67	361	513517.69	2303675.05
267	520203.50	2312998.34	362	513637.00	2303580.65
268	520100.56	2313089.85	363	513760.08	2303489.63

Сектор 3					
№ п/п	МСК-64 зона 2		№ п/п	МСК-64 зона 2	
	X	Y		X	Y
	м	м		м	м
269	519802.14	2313331.46	364	513826.88	2303442.47
270	519678.49	2313422.57	365	514005.03	2303326.40
271	519421.22	2313596.60	366	514086.94	2303277.85
272	519243.12	2313704.96	367	514177.93	2303225.40
273	518982.99	2313848.45	368	514343.68	2303138.01
274	518839.22	2313920.20	369	514440.68	2303091.35
275	518509.89	2314065.95	370	514525.50	2303052.02
276	518491.58	2314073.11	371	514689.07	2302983.61
277	518523.61	2314171.79	372	514821.95	2302933.40
278	518248.16	2314232.79	373	514898.23	2302906.23
279	518156.96	2314250.04	374	515063.90	2302854.07
280	517943.11	2314286.92	375	515234.40	2302807.14
281	517825.85	2314303.50	376	515294.00	2302792.31
282	517659.72	2314324.65	377	515505.86	2302747.19
283	517506.31	2314339.63	378	515595.33	2302732.17
284	517307.88	2314355.04	379	515699.27	2302715.86
285	517216.53	2314359.51	380	515846.23	2302698.16
286	517000.07	2314366.72	381	515849.10	2302718.57
287	516878.36	2314367.04	382	515971.16	2302701.47
288	516687.06	2314364.50	383	516148.60	2302681.74
289	516435.31	2314355.94	384	516307.61	2302670.54
290	516263.10	2314348.16	385	516490.66	2302664.23
291	516100.64	2314338.25	386	516598.36	2302664.53
292	516065.05	2314335.64	387	516709.86	2302666.50
293	516064.73	2314335.61	388	516958.66	2302677.42
294	516063.18	2314335.46	389	517129.90	2302691.74
295	515862.21	2314316.11	390	517295.11	2302711.76
296	515669.74	2314291.29	391	517474.92	2302740.76
297	515495.33	2314265.12	392	517573.20	2302760.15
298	515372.15	2314243.09	393	517679.17	2302782.57
299	515194.06	2314208.21	394	517683.47	2302762.37
300	515059.70	2314177.85	395	517811.77	2302787.39
301	514859.01	2314128.39	396	517910.73	2302808.86
302	514750.78	2314098.25	397	518066.90	2302848.63
303	514560.39	2314042.00	398	518225.12	2302894.81
304	514538.33	2314035.15	399	518318.01	2302924.74
305	514524.25	2314030.77	400	518456.46	2302974.38
306	514471.95	2314160.08	401	518587.40	2303026.05
307	514149.99	2314036.52	402	518661.10	2303056.78
308	514006.14	2313973.59	403	518822.22	2303130.93
309	513727.78	2313838.14	404	518939.85	2303190.03
310	513574.51	2313754.45	405	519040.59	2303243.60
311	513282.90	2313579.65	406	519179.20	2303324.00
312	513146.60	2313488.77	407	519289.80	2303393.03

Сектор 3					
№ п/п	МСК-64 зона 2		№ п/п	МСК-64 зона 2	
	X	Y		X	Y
	м	м		м	м
313	512865.35	2313282.82	408	519392.49	2303460.61
314	512746.80	2313187.99	409	519541.22	2303566.79
315	512507.14	2312980.11	410	519621.30	2303628.69
316	512362.05	2312841.11	411	519690.50	2303683.40
317	512148.09	2312618.59	412	519823.35	2303796.81
318	512040.91	2312496.64	224	519973.20	2303934.88
<b>Ограничения использования объектов недвижимости и осуществления деятельности</b>					
1) Высота объектов не должна превышать максимальную абсолютную отметку верха Н=77.27 м в Балтийской системе высот 1977 г.;					
2) Запрещается размещение радиопередающих средств (объектов), работающих в диапазоне частот 0,19 МГц – 1,75 МГц, 108 МГц – 117,975 МГц, 118 МГц – 136 МГц, 329 МГц – 335 МГц, 740 МГц, 960 МГц – 1215 МГц, 2750 МГц – 2770 МГц (кроме радиопередающих средств РТОП и АЭС).					

Сектор 4					
№ п/п	МСК-64 зона 2		№ п/п	МСК-64 зона 2	
	X	Y		X	Y
	м	м		м	м
1	526471.18	2308968.07	131	507162.32	2313046.39
2	526479.35	2309182.97	132	507062.09	2312777.32
3	526479.90	2309207.09	133	506970.95	2312509.57
4	526481.96	2309489.92	134	506887.42	2312239.35
5	526476.03	2309772.69	135	506880.65	2312216.19
6	526462.10	2310055.18	136	506805.45	2311943.53
7	526460.54	2310079.26	137	506738.00	2311668.86
8	526437.95	2310361.19	138	506678.34	2311392.38
9	526407.39	2310642.37	139	506673.61	2311368.72
10	526368.89	2310922.58	140	506622.47	2311090.55
11	526365.24	2310946.43	141	506579.21	2310811.04
12	526318.70	2311222.12	142	506543.87	2310530.42
13	526263.21	2311502.77	143	506541.23	2310506.44
14	526200.44	2311778.55	144	506514.52	2310224.87
15	526194.73	2311801.99	145	506495.79	2309942.65
16	526123.52	2312075.72	146	506485.04	2309660.02
17	526044.92	2312346.20	147	506484.49	2309635.90
18	525958.03	2312616.58	148	506482.43	2309353.07
19	525950.29	2312639.43	149	506488.36	2309070.29
20	525855.50	2312905.91	150	506502.29	2308787.80
21	525753.21	2313169.60	151	506503.85	2308763.72
22	525643.50	2313430.29	152	506526.45	2308481.79
23	525633.80	2313452.39	153	506557.00	2308200.61
24	525516.14	2313709.59	154	506595.50	2307920.41
25	525391.26	2313963.36	155	506597.88	2307904.88



Сектор 4					
№ п/п	МСК-64 зона 2		№ п/п	МСК-64 зона 2	
	X	Y		X	Y
	м	м		м	м
26	525259.25	2314213.50	156	506646.23	2307617.67
27	525247.66	2314234.66	157	506701.18	2307340.22
28	525108.03	2314480.63	158	506763.95	2307064.44
29	524961.51	2314722.56	159	506769.67	2307041.00
30	524808.20	2314960.24	160	506804.78	2306906.01
31	524794.81	2314980.31	161	506807.36	2306973.74
32	524634.28	2315213.17	162	506826.09	2307255.95
33	524467.22	2315441.40	163	506852.80	2307537.52
34	524293.78	2315664.82	164	506890.78	2307842.13
35	524278.70	2315683.65	165	506934.04	2308121.64
36	524098.48	2315901.64	166	506985.18	2308399.81
37	523912.17	2316114.44	167	507049.57	2308699.94
38	523719.92	2316321.89	168	507117.03	2308974.62
39	523703.24	2316339.33	169	507192.22	2309247.27
40	523504.71	2316540.78	170	507282.52	2309540.65
41	523300.57	2316736.53	171	507373.66	2309808.40
42	523090.97	2316926.44	172	507472.33	2310073.47
43	523072.84	2316942.36	173	507587.86	2310357.86
44	522857.51	2317125.74	174	507701.98	2310616.65
45	522637.07	2317302.96	175	507823.38	2310872.11
46	522411.72	2317473.87	176	507963.26	2311145.35
47	522392.27	2317488.15	177	508099.50	2311393.21
48	522161.78	2317652.07	178	508242.71	2311637.11
49	521926.74	2317809.40	179	508405.86	2311897.12
50	521687.34	2317960.02	180	508563.19	2312132.16
51	521666.73	2317972.55	181	508727.11	2312362.65
52	521422.82	2318115.76	182	508912.30	2312607.46
53	521174.97	2318252.00	183	509089.52	2312827.89
54	520923.35	2318381.19	184	509272.90	2313043.22
55	520901.72	2318391.88	185	509478.73	2313270.95
56	520646.27	2318513.28	186	509674.48	2313475.10
57	520389.13	2318626.67	187	509875.93	2313673.63
58	520125.57	2318734.16	188	510100.82	2313882.55
59	520103.08	2318742.93	189	510313.63	2314068.86
60	519838.02	2318841.60	190	510531.61	2314249.08
61	519570.27	2318932.74	191	510773.86	2314437.61
62	519300.05	2319016.27	192	511002.09	2314604.66
63	519276.89	2319023.04	193	511234.95	2314765.19
64	519004.23	2319098.23	194	511492.71	2314931.89
65	518729.56	2319165.69	195	511734.63	2315078.42
66	518453.09	2319225.35	196	511980.60	2315218.05
67	518437.89	2319228.38	197	512251.90	2315361.64
68	518151.25	2319281.22	198	512505.67	2315486.53
69	517871.74	2319324.48	199	512762.87	2315604.19

Сектор 4					
№ п/п	МСК-64 зона 2		№ п/п	МСК-64 зона 2	
	X	Y		X	Y
	м	м		м	м
70	517591.12	2319359.82	200	513045.66	2315723.59
71	517567.14	2319362.46	201	513309.35	2315825.88
72	517285.57	2319389.17	202	513575.83	2315920.68
73	517003.35	2319407.90	203	513867.94	2316014.98
74	516720.72	2319418.65	204	514139.54	2316093.90
75	516696.60	2319419.19	205	514413.27	2316165.11
76	516413.77	2319421.26	206	514712.49	2316233.60
77	516131.00	2319415.32	207	514989.94	2316288.55
78	515848.51	2319401.39	208	515268.83	2316335.62
79	515824.43	2319399.84	209	515572.89	2316377.77
80	515542.49	2319377.24	210	515854.07	2316408.33
81	515261.31	2319346.69	211	516136.00	2316430.92
82	514981.11	2319308.19	212	516442.57	2316446.41
83	514957.26	2319304.54	213	516725.34	2316452.35
84	514678.37	2319257.46	214	517008.17	2316450.28
85	514400.92	2319202.51	215	517314.93	2316438.99
86	514125.14	2319139.74	216	517597.14	2316420.26
87	514101.70	2319134.02	217	517878.71	2316393.55
88	513827.97	2319062.82	218	518183.32	2316355.57
89	513556.37	2318983.90	219	518462.82	2316312.31
90	513287.11	2318897.33	220	518741.00	2316261.16
91	513264.25	2318889.59	221	519041.13	2316196.78
92	512997.78	2318794.80	222	519315.80	2316129.32
93	512734.09	2318692.51	223	519588.46	2316054.13
94	512473.39	2318582.80	224	519881.84	2315963.83
95	512451.30	2318573.10	225	520149.59	2315872.69
96	512194.10	2318455.44	226	520414.66	2315774.02
97	511942.70	2318331.72	227	520699.05	2315658.49
98	511690.19	2318198.55	228	520957.84	2315544.36
99	511669.02	2318186.96	229	521213.29	2315422.96
100	511423.06	2318047.33	230	521486.54	2315283.09
101	511181.13	2317900.81	231	521734.39	2315146.84
102	510943.45	2317747.50	232	521978.30	2315003.64
103	510923.38	2317734.11	233	522238.31	2314840.49
104	510690.52	2317573.57	234	522473.35	2314683.16
105	510462.29	2317406.52	235	522703.84	2314519.24
106	510238.87	2317233.08	236	522948.65	2314334.04
107	510220.04	2317217.99	237	523169.08	2314156.83
108	510002.05	2317037.78	238	523384.41	2313973.45
109	509789.25	2316851.47	239	523612.14	2313767.62
110	509581.80	2316659.21	240	523816.29	2313571.87
111	509564.36	2316642.54	241	524014.82	2313370.42
112	509362.91	2316444.01	242	524223.74	2313145.52
113	509167.16	2316239.86	243	524410.05	2312932.72

Сектор 4					
№ п/п	МСК-64 зона 2		№ п/п	МСК-64 зона 2	
	X	Y		X	Y
	м	м		м	м
114	508977.25	2316030.26	244	524590.27	2312714.74
115	508961.33	2316012.13	245	524778.80	2312472.49
116	508777.95	2315796.80	246	524945.85	2312244.26
117	508600.73	2315576.37	247	525106.38	2312011.40
118	508429.82	2315351.02	248	525273.08	2311753.64
119	508415.54	2315331.57	249	525419.61	2311511.72
120	508251.62	2315101.07	250	525559.23	2311265.75
121	508094.29	2314866.03	251	525702.83	2310994.45
122	507943.67	2314626.64	252	525827.72	2310740.68
123	507931.13	2314606.02	253	525945.37	2310483.48
124	507787.93	2314362.12	254	526064.78	2310200.69
125	507651.69	2314114.26	255	526167.07	2309937.00
126	507522.50	2313862.65	256	526261.86	2309670.52
127	507511.81	2313841.02	257	526356.17	2309378.41
128	507390.41	2313585.56	258	526435.09	2309106.80
129	507276.29	2313326.78	1	526471.18	2308968.07
130	507169.52	2313064.86	-	-	-
<b>Ограничения использования объектов недвижимости и осуществления деятельности</b>					
1) Высота объектов не должна превышать максимальную абсолютную отметку верха Н=86.67 м в Балтийской системе высот 1977 г.;					
2) Запрещается размещение радиопередающих средств (объектов), работающих в диапазоне частот 0,19 МГц – 1,75 МГц, 108 МГц – 117,975 МГц, 118 МГц – 136 МГц, 329 МГц – 335 МГц, 740 МГц, 960 МГц – 1215 МГц, 2750 МГц – 2770 МГц (кроме радиопередающих средств РТОП и АЭС).					

Сектор 5					
№ п/п	МСК-64 зона 2		№ п/п	МСК-64 зона 2	
	Х	У		Х	У
	м	м		м	м
Внешняя граница					
1	519286.33	2323502.12	38	514738.07	2293877.79
2	517992.90	2323700.70	39	516043.88	2293792.69
3	516687.09	2323785.79	40	517352.14	2293821.73
4	515378.83	2323756.76	41	518652.89	2293964.68
5	514078.08	2323613.81	42	519936.23	2294220.45
6	512794.74	2323358.04	43	521192.39	2294587.10
7	511538.57	2322991.39	44	522411.83	2295061.83
8	510319.14	2322516.65	45	523585.24	2295641.04
9	509145.72	2321937.44	46	524703.71	2296320.32
10	508027.26	2321258.16	47	525758.72	2297094.49
11	506972.25	2320483.99	48	526742.24	2297957.67
12	505988.73	2319620.81	49	527646.78	2298903.28

Сектор 5					
№ п/п	МСК-64 зона 2		№ п/п	МСК-64 зона 2	
	X	Y		X	Y
	м	м		м	м
13	505084.18	2318675.20	50	528465.47	2299924.13
14	504265.49	2317654.35	51	529192.07	2301012.45
15	503538.89	2316566.04	52	529821.06	2302159.95
16	502909.91	2315418.53	53	530347.64	2303357.91
17	502383.33	2314220.57	54	530767.80	2304597.20
18	501963.16	2312981.28	55	531078.36	2305868.40
19	501652.61	2311710.09	56	531276.94	2307161.82
20	501454.03	2310416.66	57	531362.03	2308467.64
21	501368.93	2309110.85	58	531333.00	2309775.90
22	501397.97	2307802.59	59	531190.05	2311076.65
23	501540.92	2306501.84	60	530934.28	2312359.99
24	501796.69	2305218.50	61	530567.63	2313616.15
25	502163.34	2303962.33	62	530092.89	2314835.59
26	502638.07	2302742.90	63	529513.68	2316009.00
27	503217.28	2301569.48	64	528834.40	2317127.47
28	503896.56	2300451.02	65	528060.23	2318182.48
29	504670.73	2299396.01	66	527197.05	2319166.00
30	505533.91	2298412.49	67	526251.44	2320070.54
31	506479.52	2297507.94	68	525230.59	2320889.23
32	507500.37	2296689.25	69	524142.28	2321615.83
33	508588.69	2295962.65	70	522994.77	2322244.82
34	509736.19	2295333.67	71	521796.81	2322771.40
35	510934.15	2294807.09	72	520557.52	2323191.56
36	512173.44	2294386.92	1	519286.33	2323502.12
37	513444.64	2294076.37	-	-	-
Внутренняя граница					
73	526474.85	2298622.22	182	506256.12	2318956.26
74	526970.46	2299140.25	183	505760.51	2318438.24
75	527147.99	2299340.38	184	505582.97	2318238.11
76	527323.09	2299542.65	185	505407.88	2318035.83
77	527771.68	2300102.14	186	504959.28	2317476.35
78	527931.10	2300316.98	187	504799.86	2317261.51
79	528087.90	2300533.74	188	504643.06	2317044.74
80	528484.40	2301127.62	189	504246.57	2316450.87
81	528624.49	2301355.54	190	504106.51	2316223.00
82	528761.80	2301585.15	191	503969.23	2315993.44
83	529106.44	2302213.80	192	503624.52	2315364.69
84	529226.14	2302453.06	193	503504.83	2315125.43
85	529342.91	2302693.76	194	503388.05	2314884.73
86	529631.42	2303350.28	195	503099.55	2314228.20
87	529729.80	2303599.06	196	503001.17	2313979.42
88	529825.15	2303849.03	197	502905.81	2313729.46
89	530054.43	2304525.29	198	502676.53	2313053.19



Сектор 5					
№ п/п	МСК-64 зона 2		№ п/п	МСК-64 зона 2	
	X	Y		X	Y
	м	м		м	м
90	530130.76	2304781.71	199	502600.21	2312796.78
91	530203.96	2305039.02	200	502527.00	2312539.46
92	530374.16	2305735.45	201	502356.81	2311843.03
93	530427.84	2305997.54	202	502303.12	2311580.94
94	530478.34	2306260.26	203	502252.62	2311318.22
95	530587.10	2306969.09	204	502143.87	2310609.40
96	530617.74	2307234.85	205	502113.23	2310343.63
97	530645.15	2307500.98	206	502085.82	2310077.51
98	530691.58	2308213.54	207	502039.38	2309364.94
99	530698.94	2308480.98	208	502032.02	2309097.51
100	530703.05	2308748.47	209	502027.91	2308830.01
101	530687.20	2309465.22	210	502043.76	2308113.26
102	530671.23	2309732.27	211	502059.74	2307846.21
103	530652.01	2309999.11	212	502078.96	2307579.37
104	530573.60	2310711.93	213	502157.37	2306866.55
105	530534.41	2310976.57	214	502196.56	2306601.91
106	530492.00	2311240.72	215	502238.96	2306337.76
107	530352.43	2311941.03	216	502378.53	2305637.46
108	530290.33	2312201.25	217	502440.64	2305377.23
109	530225.06	2312460.70	218	502505.90	2305117.79
110	530024.24	2313148.92	219	502706.72	2304429.56
111	529939.70	2313402.74	220	502791.27	2304175.75
112	529852.07	2313655.51	221	502878.90	2303922.97
113	529591.84	2314323.75	222	503139.13	2303254.73
114	529485.49	2314569.23	223	503245.47	2303009.25
115	529376.16	2314813.40	224	503354.80	2302765.08
116	529060.10	2315453.72	225	503670.87	2302124.76
117	528932.76	2315689.01	226	503798.21	2301889.48
118	528802.57	2315922.72	227	503928.40	2301655.77
119	528430.46	2316535.52	228	504300.50	2301042.97
120	528283.10	2316758.80	229	504447.86	2300819.68
121	528133.04	2316980.28	230	504597.92	2300598.20
122	527708.72	2317558.40	231	505022.24	2300020.09
123	527542.47	2317767.99	232	505188.50	2299810.49
124	527373.67	2317975.55	233	505357.30	2299602.93
125	526902.64	2318512.24	234	505828.32	2299066.24
126	526718.75	2318706.55	235	506012.22	2298871.93
127	526532.51	2318898.61	236	506198.46	2298679.88
128	526014.48	2319394.22	237	506716.49	2298184.27
129	525814.35	2319571.75	238	506916.62	2298006.73
130	525612.07	2319746.85	239	507118.89	2297831.64
131	525052.59	2320195.44	240	507678.38	2297383.04
132	524837.75	2320354.86	241	507893.22	2297223.62
133	524620.98	2320511.66	242	508109.98	2297066.82

Сектор 5					
№ п/п	МСК-64 зона 2		№ п/п	МСК-64 зона 2	
	X	Y		X	Y
	м	м		м	м
134	524027.10	2320908.16	243	508703.86	2296670.32
135	523799.18	2321048.25	244	508931.78	2296530.23
136	523787.51	2321055.23	245	509161.39	2296392.93
137	523569.58	2321185.56	246	509790.04	2296048.28
138	522940.95	2321530.19	247	510029.30	2295928.59
139	522702.00	2321649.73	248	510270.00	2295811.81
140	522461.64	2321766.35	249	510926.52	2295523.31
141	521804.44	2322055.17	250	511175.30	2295424.93
142	521555.66	2322153.56	251	511425.27	2295329.57
143	521305.70	2322248.91	252	512101.53	2295100.29
144	520629.43	2322478.19	253	512357.95	2295023.97
145	520373.02	2322554.52	254	512615.26	2294950.76
146	520115.70	2322627.72	255	513311.69	2294780.57
147	519419.27	2322797.92	256	513573.78	2294726.88
148	519157.18	2322851.60	257	513836.50	2294676.38
149	518894.46	2322902.10	258	514545.33	2294567.63
150	518185.64	2323010.86	259	514811.09	2294536.99
151	517919.87	2323041.50	260	515077.22	2294509.58
152	517653.75	2323068.91	261	515789.79	2294463.14
153	516941.18	2323115.34	262	516057.22	2294455.78
154	516673.75	2323122.70	263	516324.71	2294451.67
155	516406.25	2323126.81	264	517041.46	2294467.52
156	515689.50	2323110.96	265	517308.51	2294483.50
157	515422.45	2323094.99	266	517575.35	2294502.72
158	515155.61	2323075.77	267	518288.17	2294581.13
159	514442.79	2322997.36	268	518552.81	2294620.32
160	514178.15	2322958.17	269	518816.96	2294662.72
161	513914.00	2322915.76	270	519517.27	2294802.29
162	513213.70	2322776.19	271	519777.49	2294864.40
163	512953.47	2322714.09	272	520036.94	2294929.66
164	512694.03	2322648.82	273	520725.16	2295130.48
165	512005.80	2322448.00	274	520978.98	2295215.03
166	511752.55	2322363.64	275	521231.75	2295302.66
167	511502.00	2322276.80	276	521899.99	2295562.89
168	510830.97	2322015.60	277	522145.47	2295669.23
169	510585.49	2321909.25	278	522384.82	2295776.40
170	510341.32	2321799.92	279	523029.96	2296094.63
171	509701.00	2321483.86	280	523265.25	2296221.97
172	509465.72	2321356.52	281	523498.96	2296352.16
173	509232.01	2321226.33	282	524111.76	2296724.26
174	508619.21	2320854.22	283	524334.57	2296871.31
175	508395.92	2320706.86	284	524555.40	2297020.93
176	508174.44	2320556.80	285	525132.34	2297444.32
177	507596.33	2320132.48	286	525344.23	2297612.26

Сектор 5					
№ п/п	МСК-64 зона 2		№ п/п	МСК-64 зона 2	
	Х	У		Х	У
	м	м		м	м
178	507386.73	2319966.23	287	525551.79	2297781.06
179	507179.18	2319797.43	288	526088.48	2298252.08
180	506642.48	2319326.40	289	526282.79	2298435.98
181	506448.17	2319142.51	73	526474.85	2298622.22
<b>Ограничения использования объектов недвижимости и осуществления деятельности</b>					
1) Ограничения определяются в зависимости от местоположения объекта;					
2) Высота объектов не должна превышать максимальную абсолютную отметку верха в диапазоне Н=115.00 м – 117.85 м в Балтийской системе высот 1977 г.;					
3) Запрещается размещение радиопередающих средств (объектов), работающих в диапазоне частот 0,19 МГц – 1,75 МГц, 108 МГц – 117,975 МГц, 118 МГц – 136 МГц, 329 МГц – 335 МГц, 740 МГц, 960 МГц – 1215 МГц, 2750 МГц – 2770 МГц (кроме радиопередающих средств РТОП и АЭС).					

Сектор 6					
№ п/п	МСК-64 зона 2		№ п/п	МСК-64 зона 2	
	Х	У		Х	У
	м	м		м	м
Внешняя граница					
1	526474.85	2298622.22	110	506256.12	2318956.26
2	526970.46	2299140.25	111	505760.51	2318438.24
3	527147.99	2299340.38	112	505582.97	2318238.11
4	527323.09	2299542.65	113	505407.88	2318035.83
5	527771.68	2300102.14	114	504959.28	2317476.35
6	527931.10	2300316.98	115	504799.86	2317261.51
7	528087.90	2300533.74	116	504643.06	2317044.74
8	528484.40	2301127.62	117	504246.57	2316450.87
9	528624.49	2301355.54	118	504106.51	2316223.00
10	528761.80	2301585.15	119	503969.23	2315993.44
11	529106.44	2302213.80	120	503624.52	2315364.69
12	529226.14	2302453.06	121	503504.83	2315125.43
13	529342.91	2302693.76	122	503388.05	2314884.73
14	529631.42	2303350.28	123	503099.55	2314228.20
15	529729.80	2303599.06	124	503001.17	2313979.42
16	529825.15	2303849.03	125	502905.81	2313729.46
17	530054.43	2304525.29	126	502676.53	2313053.19
18	530130.76	2304781.71	127	502600.21	2312796.78
19	530203.96	2305039.02	128	502527.00	2312539.46
20	530374.16	2305735.45	129	502356.81	2311843.03
21	530427.84	2305997.54	130	502303.12	2311580.94
22	530478.34	2306260.26	131	502252.62	2311318.22
23	530587.10	2306969.09	132	502143.87	2310609.40
24	530617.74	2307234.85	133	502113.23	2310343.63

Сектор 6					
№ п/п	МСК-64 зона 2		№ п/п	МСК-64 зона 2	
	X	Y		X	Y
	м	м		м	м
25	530645.15	2307500.98	134	502085.82	2310077.51
26	530691.58	2308213.54	135	502039.38	2309364.94
27	530698.94	2308480.98	136	502032.02	2309097.51
28	530703.05	2308748.47	137	502027.91	2308830.01
29	530687.20	2309465.22	138	502043.76	2308113.26
30	530671.23	2309732.27	139	502059.74	2307846.21
31	530652.01	2309999.11	140	502078.96	2307579.37
32	530573.60	2310711.93	141	502157.37	2306866.55
33	530534.41	2310976.57	142	502196.56	2306601.91
34	530492.00	2311240.72	143	502238.96	2306337.76
35	530352.43	2311941.03	144	502378.53	2305637.46
36	530290.33	2312201.25	145	502440.64	2305377.23
37	530225.06	2312460.70	146	502505.90	2305117.79
38	530024.24	2313148.92	147	502706.72	2304429.56
39	529939.70	2313402.74	148	502791.27	2304175.75
40	529852.07	2313655.51	149	502878.90	2303922.97
41	529591.84	2314323.75	150	503139.13	2303254.73
42	529485.49	2314569.23	151	503245.47	2303009.25
43	529376.16	2314813.40	152	503354.80	2302765.08
44	529060.10	2315453.72	153	503670.87	2302124.76
45	528932.76	2315689.01	154	503798.21	2301889.48
46	528802.57	2315922.72	155	503928.40	2301655.77
47	528430.46	2316535.52	156	504300.50	2301042.97
48	528283.10	2316758.80	157	504447.86	2300819.68
49	528133.04	2316980.28	158	504597.92	2300598.20
50	527708.72	2317558.40	159	505022.24	2300020.09
51	527542.47	2317767.99	160	505188.50	2299810.49
52	527373.67	2317975.55	161	505357.30	2299602.93
53	526902.64	2318512.24	162	505828.32	2299066.24
54	526718.75	2318706.55	163	506012.22	2298871.93
55	526532.51	2318898.61	164	506198.46	2298679.88
56	526014.48	2319394.22	165	506716.49	2298184.27
57	525814.35	2319571.75	166	506916.62	2298006.73
58	525612.07	2319746.85	167	507118.89	2297831.64
59	525052.59	2320195.44	168	507678.38	2297383.04
60	524837.75	2320354.86	169	507893.22	2297223.62
61	524620.98	2320511.66	170	508109.98	2297066.82
62	524027.10	2320908.16	171	508703.86	2296670.32
63	523799.18	2321048.25	172	508931.78	2296530.23
64	523787.51	2321055.23	173	509161.39	2296392.93
65	523569.58	2321185.56	174	509790.04	2296048.28
66	522940.95	2321530.19	175	510029.30	2295928.59
67	522702.00	2321649.73	176	510270.00	2295811.81
68	522461.64	2321766.35	177	510926.52	2295523.31



Сектор 6					
№ п/п	МСК-64 зона 2		№ п/п	МСК-64 зона 2	
	X	Y		X	Y
	м	м		м	м
69	521804.44	2322055.17	178	511175.30	2295424.93
70	521555.66	2322153.56	179	511425.27	2295329.57
71	521305.70	2322248.91	180	512101.53	2295100.29
72	520629.43	2322478.19	181	512357.95	2295023.97
73	520373.02	2322554.52	182	512615.26	2294950.76
74	520115.70	2322627.72	183	513311.69	2294780.57
75	519419.27	2322797.92	184	513573.78	2294726.88
76	519157.18	2322851.60	185	513836.50	2294676.38
77	518894.46	2322902.10	186	514545.33	2294567.63
78	518185.64	2323010.86	187	514811.09	2294536.99
79	517919.87	2323041.50	188	515077.22	2294509.58
80	517653.75	2323068.91	189	515789.79	2294463.14
81	516941.18	2323115.34	190	516057.22	2294455.78
82	516673.75	2323122.70	191	516324.71	2294451.67
83	516406.25	2323126.81	192	517041.46	2294467.52
84	515689.50	2323110.96	193	517308.51	2294483.50
85	515422.45	2323094.99	194	517575.35	2294502.72
86	515155.61	2323075.77	195	518288.17	2294581.13
87	514442.79	2322997.36	196	518552.81	2294620.32
88	514178.15	2322958.17	197	518816.96	2294662.72
89	513914.00	2322915.76	198	519517.27	2294802.29
90	513213.70	2322776.19	199	519777.49	2294864.40
91	512953.47	2322714.09	200	520036.94	2294929.66
92	512694.03	2322648.82	201	520725.16	2295130.48
93	512005.80	2322448.00	202	520978.98	2295215.03
94	511752.55	2322363.64	203	521231.75	2295302.66
95	511502.00	2322276.80	204	521899.99	2295562.89
96	510830.97	2322015.60	205	522145.47	2295669.23
97	510585.49	2321909.25	206	522384.82	2295776.40
98	510341.32	2321799.92	207	523029.96	2296094.63
99	509701.00	2321483.86	208	523265.25	2296221.97
100	509465.72	2321356.52	209	523498.96	2296352.16
101	509232.01	2321226.33	210	524111.76	2296724.26
102	508619.21	2320854.22	211	524334.57	2296871.31
103	508395.92	2320706.86	212	524555.40	2297020.93
104	508174.44	2320556.80	213	525132.34	2297444.32
105	507596.33	2320132.48	214	525344.23	2297612.26
106	507386.73	2319966.23	215	525551.79	2297781.06
107	507179.18	2319797.43	216	526088.48	2298252.08
108	506642.48	2319326.40	217	526282.79	2298435.98
109	506448.17	2319142.51	1	526474.85	2298622.22
Внутренняя граница					
218	525665.68	2299432.60	327	507065.28	2318145.88

Сектор 6					
№ п/п	МСК-64 зона 2		№ п/п	МСК-64 зона 2	
	X	Y		X	Y
	м	м		м	м
219	526095.59	2299881.80	328	506606.99	2317667.01
220	526188.96	2299984.73	329	506444.15	2317483.45
221	526447.42	2300280.57	330	506283.54	2317297.91
222	526835.07	2300764.26	331	505868.68	2316780.28
223	526929.88	2300889.29	332	505722.45	2316583.22
224	527152.34	2301194.09	333	505578.63	2316384.39
225	527490.53	2301700.64	334	505214.96	2315839.68
226	527562.65	2301814.69	335	505086.55	2315630.77
227	527770.46	2302158.49	336	504960.66	2315420.26
228	528066.00	2302697.33	337	504641.77	2314838.83
229	528133.62	2302828.46	338	504531.98	2314619.37
230	528306.09	2303179.90	339	504424.87	2314398.59
231	528552.52	2303741.02	340	504158.11	2313791.22
232	528604.41	2303867.08	341	504067.87	2313563.03
233	528750.55	2304244.74	342	503980.41	2313333.75
234	528943.97	2304815.23	343	503770.11	2312713.44
235	528985.54	2304947.96	344	503700.10	2312478.25
236	529098.01	2305336.26	345	503632.95	2312242.23
237	529255.47	2305980.11	346	503475.50	2311598.37
238	529304.71	2306220.51	347	503426.25	2311357.98
239	529351.03	2306461.49	348	503379.93	2311117.00
240	529451.50	2307117.20	349	503279.46	2310461.28
241	529479.61	2307360.98	350	503251.36	2310217.51
242	529504.75	2307605.08	351	503226.22	2309973.41
243	529547.34	2308258.68	352	503183.62	2309319.81
244	529554.09	2308503.98	353	503176.87	2309074.51
245	529557.86	2308749.34	354	503173.10	2308829.15
246	529543.31	2309412.00	355	503187.66	2308166.48
247	529528.66	2309656.95	356	503202.31	2307921.53
248	529511.03	2309901.71	357	503219.94	2307676.77
249	529438.36	2310561.09	358	503292.60	2307017.40
250	529402.41	2310803.83	359	503328.55	2306774.66
251	529363.52	2311046.12	360	503367.44	2306532.36
252	529235.50	2311688.47	361	503495.47	2305890.01
253	529178.53	2311927.16	362	503552.43	2305651.32
254	529118.67	2312165.13	363	503612.29	2305413.35
255	528933.10	2312801.45	364	503797.86	2304777.03
256	528855.55	2313034.27	365	503875.41	2304544.22
257	528775.17	2313266.12	366	503955.79	2304312.36
258	528534.33	2313884.22	367	504196.64	2303694.26
259	528436.78	2314109.39	368	504294.19	2303469.09
260	528336.50	2314333.36	369	504394.46	2303245.13
261	528046.59	2314920.69	370	504684.38	2302657.80
262	527929.79	2315136.50	371	504801.18	2302441.98

Сектор 6					
№ п/п	МСК-64 зона 2		№ п/п	МСК-64 зона 2	
	X	Y		X	Y
	м	м		м	м
263	527810.37	2315350.87	372	504920.59	2302227.61
264	527466.43	2315917.48	373	505264.53	2301661.00
265	527331.27	2316122.29	374	505310.08	2301591.99
266	527193.62	2316325.44	375	505537.34	2301253.04
267	526801.00	2316860.14	376	505898.77	2300760.84
268	526648.50	2317052.39	377	505985.07	2300648.86
269	526493.68	2317242.77	378	506237.29	2300335.71
270	526061.63	2317735.06	379	506635.92	2299881.51
271	525892.95	2317913.28	380	506734.61	2299774.46
272	525722.12	2318089.44	381	507008.84	2299489.04
273	525243.25	2318547.73	382	507452.72	2299064.23
274	525059.69	2318710.58	383	507563.80	2298963.25
275	524874.15	2318871.18	384	507856.81	2298707.30
276	524356.52	2319286.05	385	508338.50	2298321.27
277	524159.46	2319432.27	386	508445.38	2298239.80
278	523960.63	2319576.10	387	508770.33	2298002.39
279	523415.89	2319939.78	388	509278.74	2297662.96
280	523206.83	2320068.28	389	509413.91	2297577.95
281	523174.63	2320087.54	390	509734.73	2297384.26
282	522996.23	2320194.22	391	510279.74	2297085.35
283	522415.14	2320512.91	392	510405.68	2297020.62
284	522196.52	2320622.28	393	510756.14	2296848.63
285	521976.67	2320728.96	394	511328.01	2296597.48
286	521367.46	2320996.61	395	511485.03	2296533.82
287	521139.27	2321086.85	396	511820.98	2296404.17
288	520909.99	2321174.31	397	512406.72	2296205.58
289	520289.68	2321384.62	398	512573.07	2296154.64
290	520212.04	2321407.73	399	512912.50	2296056.71
291	519818.47	2321521.77	400	513523.00	2295907.40
292	519174.61	2321679.23	401	513684.40	2295873.03
293	519095.15	2321695.50	402	514037.73	2295803.69
294	518693.24	2321774.79	403	514661.40	2295708.14
295	518037.52	2321875.26	404	514841.74	2295686.13
296	517957.01	2321884.54	405	515181.32	2295649.98
297	517549.65	2321928.51	406	515804.04	2295609.40
298	516896.05	2321971.10	407	515915.93	2295605.15
299	516650.75	2321977.85	408	516325.58	2295596.86
300	516405.39	2321981.62	409	516958.39	2295610.75
301	515742.72	2321967.07	410	517121.73	2295619.40
302	515497.77	2321952.42	411	517477.95	2295643.70
303	515253.01	2321934.79	412	518098.14	2295712.06
304	514593.64	2321862.12	413	518293.43	2295739.48
305	514350.90	2321826.17	414	518622.36	2295791.20
306	514108.60	2321787.28	415	519236.00	2295913.50

Сектор 6					
№ п/п	МСК-64 зона 2		№ п/п	МСК-64 зона 2	
	Х	У		Х	У
	м	м		м	м
307	513466.25	2321659.26	416	519417.89	2295955.78
308	513227.56	2321602.29	417	519741.37	2296036.05
309	512989.59	2321542.43	418	520349.08	2296213.27
310	512353.27	2321356.86	419	520484.46	2296257.19
311	512122.02	2321279.83	420	520842.36	2296379.55
312	511896.29	2321201.60	421	521431.73	2296609.21
313	511270.50	2320958.09	422	521600.12	2296680.90
314	511045.33	2320860.54	423	521896.31	2296812.28
315	510821.37	2320760.26	424	522467.95	2297093.83
316	510234.04	2320470.35	425	522626.62	2297178.33
317	510018.22	2320353.55	426	522927.11	2297344.35
318	509803.85	2320234.13	427	523464.50	2297670.54
319	509237.24	2319890.19	428	523562.18	2297733.47
320	509032.43	2319755.03	429	523898.60	2297959.02
321	508829.28	2319617.38	430	524400.82	2298327.62
322	508294.58	2319224.76	431	524542.26	2298437.71
323	508102.33	2319072.26	432	524819.01	2298661.05
324	507911.95	2318917.43	433	525282.26	2299067.62
325	507419.67	2318485.39	434	525404.35	2299181.16
326	507241.44	2318316.71	218	525665.68	2299432.60
<b>Ограничения использования объектов недвижимости и осуществления деятельности</b>					
1) Ограничения определяются в зависимости от местоположения объекта;					
2) Высота объектов не должна превышать максимальную абсолютную отметку верха в диапазоне Н=110.00 м – 115.00 м в Балтийской системе высот 1977 г.;					
3) Запрещается размещение радиопередающих средств (объектов), работающих в диапазоне частот 0,19 МГц – 1,75 МГц, 108 МГц – 117,975 МГц, 118 МГц – 136 МГц, 329 МГц – 335 МГц, 740 МГц, 960 МГц – 1215 МГц, 2750 МГц – 2770 МГц (кроме радиопередающих средств РТОП и АЭС).					

Сектор 7					
№ п/п	МСК-64 зона 2		№ п/п	МСК-64 зона 2	
	Х	У		Х	У
	м	м		м	м
Внешняя граница					
1	525665.68	2299432.60	110	507065.28	2318145.88
2	526095.59	2299881.80	111	506606.99	2317667.01
3	526188.96	2299984.73	112	506444.15	2317483.45
4	526447.42	2300280.57	113	506283.54	2317297.91
5	526835.07	2300764.26	114	505868.68	2316780.28
6	526929.88	2300889.29	115	505722.45	2316583.22
7	527152.34	2301194.09	116	505578.63	2316384.39
8	527490.53	2301700.64	117	505214.96	2315839.68



Сектор 7					
№ п/п	МСК-64 зона 2		№ п/п	МСК-64 зона 2	
	X	Y		X	Y
	м	м		м	м
9	527562.65	2301814.69	118	505086.55	2315630.77
10	527770.46	2302158.49	119	504960.66	2315420.26
11	528066.00	2302697.33	120	504641.77	2314838.83
12	528133.62	2302828.46	121	504531.98	2314619.37
13	528306.09	2303179.90	122	504424.87	2314398.59
14	528552.52	2303741.02	123	504158.11	2313791.22
15	528604.41	2303867.08	124	504067.87	2313563.03
16	528750.55	2304244.74	125	503980.41	2313333.75
17	528943.97	2304815.23	126	503770.11	2312713.44
18	528985.54	2304947.96	127	503700.10	2312478.25
19	529098.01	2305336.26	128	503632.95	2312242.23
20	529255.47	2305980.11	129	503475.50	2311598.37
21	529304.71	2306220.51	130	503426.25	2311357.98
22	529351.03	2306461.49	131	503379.93	2311117.00
23	529451.50	2307117.20	132	503279.46	2310461.28
24	529479.61	2307360.98	133	503251.36	2310217.51
25	529504.75	2307605.08	134	503226.22	2309973.41
26	529547.34	2308258.68	135	503183.62	2309319.81
27	529554.09	2308503.98	136	503176.87	2309074.51
28	529557.86	2308749.34	137	503173.10	2308829.15
29	529543.31	2309412.00	138	503187.66	2308166.48
30	529528.66	2309656.95	139	503202.31	2307921.53
31	529511.03	2309901.71	140	503219.94	2307676.77
32	529438.36	2310561.09	141	503292.60	2307017.40
33	529402.41	2310803.83	142	503328.55	2306774.66
34	529363.52	2311046.12	143	503367.44	2306532.36
35	529235.50	2311688.47	144	503495.47	2305890.01
36	529178.53	2311927.16	145	503552.43	2305651.32
37	529118.67	2312165.13	146	503612.29	2305413.35
38	528933.10	2312801.45	147	503797.86	2304777.03
39	528855.55	2313034.27	148	503875.41	2304544.22
40	528775.17	2313266.12	149	503955.79	2304312.36
41	528534.33	2313884.22	150	504196.64	2303694.26
42	528436.78	2314109.39	151	504294.19	2303469.09
43	528336.50	2314333.36	152	504394.46	2303245.13
44	528046.59	2314920.69	153	504684.38	2302657.80
45	527929.79	2315136.50	154	504801.18	2302441.98
46	527810.37	2315350.87	155	504920.59	2302227.61
47	527466.43	2315917.48	156	505264.53	2301661.00
48	527331.27	2316122.29	157	505310.08	2301591.99
49	527193.62	2316325.44	158	505537.34	2301253.04
50	526801.00	2316860.14	159	505898.77	2300760.84
51	526648.50	2317052.39	160	505985.07	2300648.86
52	526493.68	2317242.77	161	506237.29	2300335.71

Сектор 7					
№ п/п	МСК-64 зона 2		№ п/п	МСК-64 зона 2	
	X	Y		X	Y
	м	м		м	м
53	526061.63	2317735.06	162	506635.92	2299881.51
54	525892.95	2317913.28	163	506734.61	2299774.46
55	525722.12	2318089.44	164	507008.84	2299489.04
56	525243.25	2318547.73	165	507452.72	2299064.23
57	525059.69	2318710.58	166	507563.80	2298963.25
58	524874.15	2318871.18	167	507856.81	2298707.30
59	524356.52	2319286.05	168	508338.50	2298321.27
60	524159.46	2319432.27	169	508445.38	2298239.80
61	523960.63	2319576.10	170	508770.33	2298002.39
62	523415.89	2319939.78	171	509278.74	2297662.96
63	523206.83	2320068.28	172	509413.91	2297577.95
64	523174.63	2320087.54	173	509734.73	2297384.26
65	522996.23	2320194.22	174	510279.74	2297085.35
66	522415.14	2320512.91	175	510405.68	2297020.62
67	522196.52	2320622.28	176	510756.14	2296848.63
68	521976.67	2320728.96	177	511328.01	2296597.48
69	521367.46	2320996.61	178	511485.03	2296533.82
70	521139.27	2321086.85	179	511820.98	2296404.17
71	520909.99	2321174.31	180	512406.72	2296205.58
72	520289.68	2321384.62	181	512573.07	2296154.64
73	520212.04	2321407.73	182	512912.50	2296056.71
74	519818.47	2321521.77	183	513523.00	2295907.40
75	519174.61	2321679.23	184	513684.40	2295873.03
76	519095.15	2321695.50	185	514037.73	2295803.69
77	518693.24	2321774.79	186	514661.40	2295708.14
78	518037.52	2321875.26	187	514841.74	2295686.13
79	517957.01	2321884.54	188	515181.32	2295649.98
80	517549.65	2321928.51	189	515804.04	2295609.40
81	516896.05	2321971.10	190	515915.93	2295605.15
82	516650.75	2321977.85	191	516325.58	2295596.86
83	516405.39	2321981.62	192	516958.39	2295610.75
84	515742.72	2321967.07	193	517121.73	2295619.40
85	515497.77	2321952.42	194	517477.95	2295643.70
86	515253.01	2321934.79	195	518098.14	2295712.06
87	514593.64	2321862.12	196	518293.43	2295739.48
88	514350.90	2321826.17	197	518622.36	2295791.20
89	514108.60	2321787.28	198	519236.00	2295913.50
90	513466.25	2321659.26	199	519417.89	2295955.78
91	513227.56	2321602.29	200	519741.37	2296036.05
92	512989.59	2321542.43	201	520349.08	2296213.27
93	512353.27	2321356.86	202	520484.46	2296257.19
94	512122.02	2321279.83	203	520842.36	2296379.55
95	511896.29	2321201.60	204	521431.73	2296609.21
96	511270.50	2320958.09	205	521600.12	2296680.90

Сектор 7					
№ п/п	МСК-64 зона 2		№ п/п	МСК-64 зона 2	
	X	Y		X	Y
	м	м		м	м
97	511045.33	2320860.54	206	521896.31	2296812.28
98	510821.37	2320760.26	207	522467.95	2297093.83
99	510234.04	2320470.35	208	522626.62	2297178.33
100	510018.22	2320353.55	209	522927.11	2297344.35
101	509803.85	2320234.13	210	523464.50	2297670.54
102	509237.24	2319890.19	211	523562.18	2297733.47
103	509032.43	2319755.03	212	523898.60	2297959.02
104	508829.28	2319617.38	213	524400.82	2298327.62
105	508294.58	2319224.76	214	524542.26	2298437.71
106	508102.33	2319072.26	215	524819.01	2298661.05
107	507911.95	2318917.43	216	525282.26	2299067.62
108	507419.67	2318485.39	217	525404.35	2299181.16
109	507241.44	2318316.71	1	525665.68	2299432.60
Внутренняя граница					
218	524844.98	2300231.79	332	506514.19	2315724.04
219	525272.17	2300677.14	333	506212.64	2315272.37
220	525383.88	2300802.62	334	506149.13	2315172.82
221	525553.37	2300997.26	335	505952.10	2314847.09
222	525945.58	2301485.16	336	505683.98	2314358.50
223	526063.53	2301643.38	337	505628.51	2314251.99
224	526193.22	2301821.88	338	505461.69	2313912.45
225	526538.97	2302337.04	339	505237.19	2313400.90
226	526613.81	2302457.68	340	505194.85	2313299.04
227	526779.13	2302731.84	341	505055.01	2312938.04
228	527062.59	2303248.44	342	504879.71	2312420.99
229	527144.66	2303410.87	343	504843.79	2312306.89
230	527269.27	2303666.04	344	504738.90	2311945.00
231	527504.97	2304203.06	345	504594.19	2311353.72
232	527565.95	2304354.90	346	504581.65	2311292.52
233	527675.95	2304640.44	347	504507.24	2310915.77
234	527858.76	2305179.64	348	504422.25	2310360.00
235	527886.87	2305270.58	349	504405.65	2310231.56
236	527992.07	2305633.49	350	504366.62	2309869.31
237	528136.78	2306224.77	351	504330.85	2309320.51
238	528163.29	2306354.17	352	504325.98	2309206.10
239	528223.72	2306662.71	353	504318.29	2308828.28
240	528310.93	2307232.94	354	504330.57	2308263.94
241	528330.03	2307387.83	355	504335.72	2308150.00
242	528364.35	2307709.18	356	504360.92	2307774.17
243	528400.79	2308268.43	357	504423.21	2307210.37
244	528405.77	2308401.00	358	504438.50	2307096.27
245	528412.67	2308750.20	359	504495.93	2306726.97
246	528400.26	2309320.83	360	504604.51	2306182.17

Сектор 7					
№ п/п	МСК-64 зона 2		№ п/п	МСК-64 зона 2	
	X	Y		X	Y
	м	м		м	м
247	528395.37	2309426.35	361	504636.45	2306041.80
248	528370.05	2309804.31	362	504718.69	2305708.91
249	528307.52	2310370.24	363	504878.32	2305161.08
250	528288.29	2310510.45	364	504923.94	2305019.62
251	528235.04	2310851.51	365	505032.68	2304701.75
252	528126.83	2311394.46	366	505241.23	2304166.98
253	528096.42	2311528.69	367	505298.44	2304031.56
254	528012.28	2311869.57	368	505434.13	2303725.17
255	527854.33	2312411.62	369	505683.30	2303220.38
256	527823.34	2312509.89	370	505741.16	2303110.87
257	527698.28	2312876.73	371	505912.79	2302799.46
258	527493.44	2313401.99	372	506213.00	2302304.67
259	527449.05	2313508.77	373	506303.12	2302166.07
260	527296.84	2313853.31	374	506476.76	2301907.88
261	527054.01	2314345.24	375	506808.91	2301455.80
262	527000.80	2314447.29	376	506927.90	2301302.86
263	526818.17	2314779.02	377	507117.28	2301068.48
264	526528.81	2315255.96	378	507494.92	2300638.20
265	526460.19	2315363.41	379	507591.35	2300535.03
266	526254.20	2315670.60	380	507819.23	2300298.20
267	525922.79	2316121.68	381	508244.68	2299890.88
268	525847.86	2316219.15	382	508383.49	2299766.74
269	525613.68	2316510.00	383	508553.61	2299618.57
270	525254.20	2316919.60	384	509058.12	2299211.78
271	525172.46	2317008.75	385	509186.63	2299115.67
272	524911.74	2317280.28	386	509396.12	2298962.96
273	524509.51	2317665.39	387	509916.32	2298613.73
274	524421.72	2317745.87	388	510088.07	2298507.63
275	524136.23	2317995.51	389	510281.61	2298391.42
276	523701.57	2318343.67	390	510834.77	2298086.61
277	523608.81	2318414.97	391	510988.72	2298009.26
278	523300.28	2318640.53	392	511225.42	2297893.63
279	522830.40	2318954.24	393	511796.88	2297642.03
280	522751.22	2319004.27	394	511999.41	2297561.77
281	522422.89	2319202.89	395	512210.16	2297481.26
282	521916.19	2319480.92	396	512780.84	2297287.50
283	521836.22	2319522.21	397	512827.23	2297273.68
284	521491.70	2319691.57	398	512888.49	2297246.67
285	520958.31	2319925.81	399	513172.88	2297131.14
286	520875.29	2319959.87	400	513437.94	2297032.47
287	520514.28	2320099.71	401	513705.69	2296941.33
288	519978.61	2320281.33	402	513999.07	2296851.03
289	519822.85	2320328.88	403	514271.73	2296775.84
290	519521.24	2320415.83	404	514546.41	2296708.38



Сектор 7					
№ п/п	МСК-64 зона 2		№ п/п	МСК-64 зона 2	
	X	Y		X	Y
	м	м		м	м
291	518959.31	2320553.37	405	514846.54	2296644.00
292	518810.16	2320585.08	406	515124.71	2296592.85
293	518492.01	2320647.48	407	515404.22	2296549.59
294	517919.28	2320735.08	408	515708.82	2296511.61
295	517810.51	2320748.76	409	515990.40	2296484.90
296	517445.55	2320788.11	410	516272.61	2296466.17
297	516881.16	2320824.89	411	516579.36	2296454.88
298	516784.22	2320828.69	412	516673.64	2296454.19
299	516404.52	2320836.43	413	516862.19	2296452.81
300	515826.39	2320823.85	414	517144.97	2296458.75
301	515664.35	2320815.30	415	517451.54	2296474.24
302	515350.41	2320793.81	416	517733.47	2296496.83
303	514790.72	2320731.97	417	518014.65	2296527.39
304	514614.80	2320707.68	418	518318.70	2296569.54
305	514303.21	2320658.80	419	518597.59	2296616.61
306	513749.21	2320548.38	420	518875.04	2296671.56
307	513592.18	2320512.10	421	519174.27	2296740.05
308	513285.15	2320436.04	422	519447.99	2296811.26
309	512730.85	2320274.51	423	519719.59	2296890.18
310	512597.87	2320231.45	424	520011.71	2296984.48
311	512290.57	2320126.40	425	520278.19	2297079.28
312	511739.64	2319912.10	426	520541.88	2297181.57
313	511644.87	2319872.35	427	520824.66	2297300.97
314	511301.41	2319720.60	428	521081.87	2297418.63
315	510795.99	2319471.11	429	521335.64	2297543.52
316	510656.00	2319396.73	430	521606.94	2297687.12
317	510375.70	2319241.93	431	521852.91	2297826.74
318	509883.28	2318943.17	432	522094.83	2297973.27
319	509751.20	2318857.48	433	522352.58	2298139.97
320	509484.12	2318677.96	434	522585.45	2298300.50
321	509030.03	2318344.34	435	522813.68	2298467.55
322	508896.46	2318240.60	436	523055.92	2298656.08
323	508644.72	2318037.44	437	523273.91	2298836.30
324	508222.34	2317666.74	438	523486.71	2299022.61
325	508153.38	2317603.23	439	523711.60	2299231.53
326	507874.44	2317335.50	440	523757.72	2299276.98
327	507477.35	2316920.74	441	523911.45	2299398.93
328	507412.65	2316849.76	442	524082.71	2299538.18
329	507159.21	2316559.99	443	524531.33	2299931.67
330	506800.07	2316111.64	444	524583.28	2299980.64
331	506740.25	2316033.23	218	524844.98	2300231.79

Сектор 7					
№ п/п	МСК-64 зона 2		№ п/п	МСК-64 зона 2	
	X	Y		X	Y
	м	м		м	м
Ограничения использования объектов недвижимости и осуществления деятельности					
1) Ограничения определяются в зависимости от местоположения объекта;					
2) Высота объектов не должна превышать максимальную абсолютную отметку верха в диапазоне Н=105.00 м – 110.00 м в Балтийской системе высот 1977 г.;					
3) Запрещается размещение радиопередающих средств (объектов), работающих в диапазоне частот 0,19 МГц – 1,75 МГц, 108 МГц – 117,975 МГц, 118 МГц – 136 МГц, 329 МГц – 335 МГц, 740 МГц, 960 МГц – 1215 МГц, 2750 МГц – 2770 МГц (кроме радиопередающих средств РТОП и АЭС).					

Сектор 8					
№ п/п	МСК-64 зона 2		№ п/п	МСК-64 зона 2	
	X	Y		X	Y
	м	м		м	м
1	525272.17	2300677.14	190	510203.13	2298931.71
2	525383.88	2300802.62	191	509975.40	2299137.54
3	525553.37	2300997.26	192	509771.25	2299333.29
4	525945.58	2301485.16	193	509572.72	2299534.74
5	526063.53	2301643.38	194	509363.79	2299759.64
6	526193.22	2301821.88	195	509177.49	2299972.44
7	526538.97	2302337.04	196	508997.27	2300190.42
8	526613.81	2302457.68	197	508808.74	2300432.67
9	526779.13	2302731.84	198	508641.69	2300660.90
10	527062.59	2303248.44	199	508481.15	2300893.76
11	527144.66	2303410.87	200	508314.46	2301151.52
12	527269.27	2303666.04	201	508167.93	2301393.44
13	527504.97	2304203.06	202	508028.30	2301639.41
14	527565.95	2304354.90	203	507884.70	2301910.71
15	527675.95	2304640.44	204	507847.72	2301985.85
16	527858.76	2305179.64	205	507726.95	2302139.99
17	527886.87	2305270.58	206	507380.16	2302615.88
18	527992.07	2305633.49	207	507225.53	2302847.17
19	528136.78	2306224.77	208	507189.85	2302901.59
20	528163.29	2306354.17	209	506893.74	2303391.49
21	528223.72	2306662.71	210	506771.51	2303612.79
22	528310.93	2307232.94	211	506707.23	2303732.31
23	528330.03	2307387.83	212	506459.63	2304236.86
24	528364.35	2307709.18	213	506373.18	2304431.31
25	528400.79	2308268.43	214	506306.91	2304585.52
26	528405.77	2308401.00	215	506094.68	2305134.12
27	528412.67	2308750.20	216	506028.67	2305326.28
28	528400.26	2309320.83	217	505975.50	2305487.87
29	528395.37	2309426.35	218	505825.08	2306004.47
30	528370.05	2309804.31	219	505762.74	2306255.15

Сектор 8					
№ п/п	МСК-64 зона 2		№ п/п	МСК-64 зона 2	
	X	Y		X	Y
	м	м		м	м
31	528307.52	2310370.24	220	505720.85	2306437.67
32	528288.29	2310510.45	221	505624.41	2306921.57
33	528235.04	2310851.51	222	505577.88	2307219.11
34	528126.83	2311394.46	223	505560.62	2307341.46
35	528096.42	2311528.69	224	505497.66	2307930.47
36	528012.28	2311869.57	225	505481.23	2308176.10
37	527854.33	2312411.62	226	505474.89	2308298.01
38	527823.34	2312509.89	227	505463.49	2308827.42
39	527698.28	2312876.73	228	505469.49	2309134.28
40	527493.44	2313401.99	229	505473.89	2309256.92
41	527449.05	2313508.77	230	505507.02	2309765.21
42	527296.84	2313853.31	231	505541.54	2310086.03
43	527054.01	2314345.24	232	505555.12	2310194.16
44	527000.80	2314447.29	233	505644.33	2310765.38
45	526818.17	2314779.02	234	505705.38	2311072.46
46	526528.81	2315255.96	235	505712.88	2311109.06
47	526460.19	2315363.41	236	505844.84	2311647.76
48	526254.20	2315670.60	237	505929.62	2311941.14
49	525922.79	2316121.68	238	505972.78	2312079.75
50	525847.86	2316219.15	239	506146.20	2312585.83
51	525613.68	2316510.00	240	506244.93	2312840.58
52	525254.20	2316919.60	241	506289.10	2312948.78
53	525172.46	2317008.75	242	506517.66	2313465.78
54	524911.74	2317280.28	243	506633.89	2313702.40
55	524509.51	2317665.39	244	506693.45	2313818.46
56	524421.72	2317745.87	245	506964.66	2314309.24
57	524136.23	2317995.51	246	507104.20	2314539.97
58	523701.57	2318343.67	247	507172.24	2314648.01
59	523608.81	2318414.97	248	507472.34	2315094.90
60	523300.28	2318640.53	249	507634.93	2315317.33
61	522830.40	2318954.24	250	507711.16	2315417.68
62	522751.22	2319004.27	251	508058.35	2315849.19
63	522422.89	2319202.89	252	508243.24	2316060.63
64	521916.19	2319480.92	253	508326.76	2316152.58
65	521836.22	2319522.21	254	508707.48	2316548.27
66	521491.70	2319691.57	255	508913.65	2316746.20
67	520958.31	2319925.81	256	509009.84	2316834.78
68	520875.29	2319959.87	257	509401.40	2317176.89
69	520514.28	2320099.71	258	509654.11	2317379.99
70	519978.61	2320281.33	259	509723.41	2317433.04
71	519822.85	2320328.88	260	510162.48	2317754.48
72	519521.24	2320415.83	261	510406.80	2317918.24
73	518959.31	2320553.37	262	510508.03	2317983.21
74	518810.16	2320585.08	263	510970.37	2318262.45

Сектор 8					
№ п/п	МСК-64 зона 2		№ п/п	МСК-64 зона 2	
	X	Y		X	Y
	м	м		м	м
75	518492.01	2320647.48	264	511239.70	2318410.64
76	517919.28	2320735.08	265	511336.88	2318461.48
77	517810.51	2320748.76	266	511803.45	2318690.78
78	517445.55	2320788.11	267	512104.95	2318823.74
79	516881.16	2320824.89	268	512188.03	2318858.04
80	516784.22	2320828.69	269	512705.86	2319058.49
81	516404.52	2320836.43	270	512988.27	2319154.62
82	515826.39	2320823.85	271	513091.06	2319187.09
83	515664.35	2320815.30	272	513600.74	2319334.68
84	515350.41	2320793.81	273	513906.08	2319409.81
85	514790.72	2320731.97	274	514022.46	2319435.57
86	514614.80	2320707.68	275	514516.90	2319533.38
87	514303.21	2320658.80	276	514828.94	2319581.82
88	513749.21	2320548.38	277	514945.78	2319597.19
89	513592.18	2320512.10	278	515465.98	2319654.13
90	513285.15	2320436.04	279	515781.96	2319675.26
91	512730.85	2320274.51	280	515896.22	2319680.33
92	512597.87	2320231.45	281	516430.68	2319690.82
93	512290.57	2320126.40	282	516738.00	2319684.48
94	511739.64	2319912.10	283	516850.13	2319679.73
95	511644.87	2319872.35	284	517358.28	2319645.97
96	511301.41	2319720.60	285	517673.25	2319611.91
97	510795.99	2319471.11	286	517784.96	2319597.36
98	510656.00	2319396.73	287	518307.25	2319517.00
99	510375.70	2319241.93	288	518622.90	2319454.63
100	509883.28	2318943.17	289	518727.89	2319431.44
101	509751.20	2318857.48	290	519240.26	2319305.26
102	509484.12	2318677.96	291	519542.38	2319217.66
103	509030.03	2318344.34	292	519651.53	2319183.46
104	508896.46	2318240.60	293	520134.78	2319018.93
105	508644.72	2318037.44	294	520431.42	2318904.02
106	508222.34	2317666.74	295	520529.61	2318863.60
107	508153.38	2317603.23	296	521056.74	2318629.92
108	507874.44	2317335.50	297	521310.40	2318504.95
109	507477.35	2316920.74	298	521397.47	2318459.76
110	507412.65	2316849.76	299	521865.96	2318201.74
111	507159.21	2316559.99	300	522119.21	2318048.68
112	506800.07	2316111.64	301	522224.94	2317982.03
113	506740.25	2316033.23	302	522656.51	2317692.97
114	506514.19	2315724.04	303	522904.09	2317511.99
115	506212.64	2315272.37	304	522993.12	2317444.20
116	506149.13	2315172.82	305	523415.01	2317105.39
117	505952.10	2314847.09	306	523630.92	2316916.75
118	505683.98	2314358.50	307	523726.59	2316830.10



Сектор 8					
№ п/п	МСК-64 зона 2		№ п/п	МСК-64 зона 2	
	X	Y		X	Y
	м	м		м	м
119	505628.51	2314251.99	308	524118.00	2316453.95
120	505461.69	2313912.45	309	524312.71	2316251.36
121	505237.19	2313400.90	310	524402.26	2316154.86
122	505194.85	2313299.04	311	524750.04	2315757.12
123	505055.01	2312938.04	312	524956.74	2315499.97
124	504879.71	2312420.99	313	525005.03	2315437.11
125	504843.79	2312306.89	314	525350.02	2314963.76
126	504738.90	2311945.00	315	525507.13	2314728.75
127	504594.19	2311353.72	316	525556.18	2314652.09
128	504581.65	2311292.52	317	525840.80	2314180.56
129	504507.24	2310915.77	318	525974.74	2313937.46
130	504422.25	2310360.00	319	526032.55	2313828.31
131	504405.65	2310231.56	320	526270.63	2313343.20
132	504366.62	2309869.31	321	526380.74	2313094.18
133	504330.85	2309320.51	322	526429.20	2312979.74
134	504325.98	2309206.10	323	526633.03	2312453.75
135	504318.29	2308828.28	324	526724.95	2312184.18
136	504330.57	2308263.94	325	526757.81	2312082.58
137	504335.72	2308150.00	326	526915.21	2311536.95
138	504360.92	2307774.17	327	526983.65	2311258.68
139	504423.21	2307210.37	328	527006.00	2311161.45
140	504438.50	2307096.27	329	527113.03	2310616.56
141	504495.93	2306726.97	330	527157.83	2310327.30
142	504604.51	2306182.17	331	527170.02	2310239.98
143	504636.45	2306041.80	332	527232.88	2309653.95
144	504718.69	2305708.91	333	527249.91	2309399.42
145	504878.32	2305161.08	334	527255.88	2309289.21
146	504923.94	2305019.62	335	527266.82	2308708.01
147	505032.68	2304701.75	336	527262.57	2308483.95
148	505241.23	2304166.98	337	527258.02	2308336.09
149	505298.44	2304031.56	338	527220.64	2307781.12
150	505434.13	2303725.17	339	527199.93	2307583.62
151	505683.30	2303220.38	340	527178.92	2307404.40
152	505741.16	2303110.87	341	527092.57	2306843.99
153	505912.79	2302799.46	342	527054.91	2306649.18
154	506213.00	2302304.67	343	527018.09	2306469.42
155	506303.12	2302166.07	344	526877.09	2305898.98
156	506476.76	2301907.88	345	526800.92	2305635.93
157	506808.91	2301455.80	346	526773.55	2305544.04
158	506927.90	2301302.86	347	526742.89	2305453.63
159	507117.28	2301068.48	348	526734.74	2305367.64
160	507494.92	2300638.20	349	526696.76	2305063.03
161	507591.35	2300535.03	350	526653.50	2304783.52
162	507819.23	2300298.20	351	526602.35	2304505.35

Сектор 8					
№ п/п	МСК-64 зона 2		№ п/п	МСК-64 зона 2	
	X	Y		X	Y
	м	м		м	м
163	508244.68	2299890.88	352	526537.96	2304205.22
164	508383.49	2299766.74	353	526470.51	2303930.54
165	508553.61	2299618.57	354	526395.31	2303657.89
166	509058.12	2299211.78	355	526305.01	2303364.51
167	509186.63	2299115.67	356	526213.88	2303096.76
168	509396.12	2298962.96	357	526115.20	2302831.69
169	509916.32	2298613.73	358	525999.68	2302547.30
170	510088.07	2298507.63	359	525885.55	2302288.51
171	510281.61	2298391.42	360	525764.15	2302033.05
172	510834.77	2298086.61	361	525624.28	2301759.81
173	510988.72	2298009.26	362	525488.03	2301511.95
174	511225.42	2297893.63	363	525344.83	2301268.05
175	511796.88	2297642.03	364	525181.67	2301008.04
176	511999.41	2297561.77	365	525024.34	2300773.00
177	512210.16	2297481.26	366	524860.43	2300542.51
178	512780.84	2297287.50	367	524675.23	2300297.70
179	512827.23	2297273.68	368	524498.02	2300077.27
180	512629.70	2297360.80	369	524314.64	2299861.94
181	512374.24	2297482.20	370	524108.81	2299634.21
182	512101.00	2297622.07	371	523913.05	2299430.06
183	511853.14	2297758.32	372	523757.72	2299276.98
184	511609.24	2297901.52	373	523911.45	2299398.93
185	511349.23	2298064.67	374	524082.71	2299538.18
186	511114.19	2298222.00	375	524531.33	2299931.67
187	510883.69	2298385.92	376	524583.28	2299980.64
188	510638.89	2298571.12	377	524844.98	2300231.79
189	510418.46	2298748.33	1	525272.17	2300677.14
<b>Ограничения использования объектов недвижимости и осуществления деятельности</b>					
1) Ограничения определяются в зависимости от местоположения объекта; 2) Высота объектов не должна превышать максимальную абсолютную отметку верха в диапазоне Н=100.00 м – 105.00 м в Балтийской системе высот 1977 г.; 3) Запрещается размещение радиопередающих средств (объектов), работающих в диапазоне частот 0,19 МГц – 1,75 МГц, 108 МГц – 117,975 МГц, 118 МГц – 136 МГц, 329 МГц – 335 МГц, 740 МГц, 960 МГц – 1215 МГц, 2750 МГц – 2770 МГц (кроме радиопередающих средств РТОП и АЭС).					

Сектор 9					
№ п/п	МСК-64 зона 2		№ п/п	МСК-64 зона 2	
	X	Y		X	Y
	м	м		м	м
1	526742.89	2305453.63	168	506595.50	2307920.41
2	526773.55	2305544.04	169	506557.00	2308200.61
3	526800.92	2305635.93	170	506526.45	2308481.79

Сектор 9					
№ п/п	МСК-64 зона 2		№ п/п	МСК-64 зона 2	
	X	Y		X	Y
	м	м		м	м
4	526877.09	2305898.98	171	506503.85	2308763.72
5	527018.09	2306469.42	172	506502.29	2308787.80
6	527054.91	2306649.18	173	506488.36	2309070.29
7	527092.57	2306843.99	174	506482.43	2309353.07
8	527178.92	2307404.40	175	506484.49	2309635.90
9	527199.93	2307583.62	176	506485.04	2309660.02
10	527220.64	2307781.12	177	506495.79	2309942.65
11	527258.02	2308336.09	178	506514.52	2310224.87
12	527262.57	2308483.95	179	506541.23	2310506.44
13	527266.82	2308708.01	180	506543.87	2310530.42
14	527255.88	2309289.21	181	506579.21	2310811.04
15	527249.91	2309399.42	182	506622.47	2311090.55
16	527232.88	2309653.95	183	506673.61	2311368.72
17	527170.02	2310239.98	184	506678.34	2311392.38
18	527157.83	2310327.30	185	506738.00	2311668.86
19	527113.03	2310616.56	186	506805.45	2311943.53
20	527006.00	2311161.45	187	506880.65	2312216.19
21	526983.65	2311258.68	188	506887.42	2312239.35
22	526915.21	2311536.95	189	506970.95	2312509.57
23	526757.81	2312082.58	190	507062.09	2312777.32
24	526724.95	2312184.18	191	507162.32	2313046.39
25	526633.03	2312453.75	192	507169.52	2313064.86
26	526429.20	2312979.74	193	507276.29	2313326.78
27	526380.74	2313094.18	194	507390.41	2313585.56
28	526270.63	2313343.20	195	507511.81	2313841.02
29	526032.55	2313828.31	196	507522.50	2313862.65
30	525974.74	2313937.46	197	507651.69	2314114.26
31	525840.80	2314180.56	198	507787.93	2314362.12
32	525556.18	2314652.09	199	507931.13	2314606.02
33	525507.13	2314728.75	200	507943.67	2314626.64
34	525350.02	2314963.76	201	508094.29	2314866.03
35	525005.03	2315437.11	202	508251.62	2315101.07
36	524956.74	2315499.97	203	508415.54	2315331.57
37	524750.04	2315757.12	204	508429.82	2315351.02
38	524402.26	2316154.86	205	508600.73	2315576.37
39	524312.71	2316251.36	206	508777.95	2315796.80
40	524118.00	2316453.95	207	508961.33	2316012.13
41	523726.59	2316830.10	208	508977.25	2316030.26
42	523630.92	2316916.75	209	509167.16	2316239.86
43	523415.01	2317105.39	210	509362.91	2316444.01
44	522993.12	2317444.20	211	509564.36	2316642.54
45	522904.09	2317511.99	212	509581.80	2316659.21
46	522656.51	2317692.97	213	509789.25	2316851.47
47	522224.94	2317982.03	214	510002.05	2317037.78

Сектор 9					
№ п/п	МСК-64 зона 2		№ п/п	МСК-64 зона 2	
	X	Y		X	Y
	м	м		м	м
48	522119.21	2318048.68	215	510220.04	2317217.99
49	521865.96	2318201.74	216	510238.87	2317233.08
50	521397.47	2318459.76	217	510462.29	2317406.52
51	521310.40	2318504.95	218	510690.52	2317573.57
52	521056.74	2318629.92	219	510923.38	2317734.11
53	520529.61	2318863.60	220	510943.45	2317747.50
54	520431.42	2318904.02	221	511181.13	2317900.81
55	520134.78	2319018.93	222	511423.06	2318047.33
56	519651.53	2319183.46	223	511669.02	2318186.96
57	519542.38	2319217.66	224	511690.19	2318198.55
58	519240.26	2319305.26	225	511942.70	2318331.72
59	518727.89	2319431.44	226	512194.10	2318455.44
60	518622.90	2319454.63	227	512451.30	2318573.10
61	518307.25	2319517.00	228	512473.39	2318582.80
62	517784.96	2319597.36	229	512734.09	2318692.51
63	517673.25	2319611.91	230	512997.78	2318794.80
64	517358.28	2319645.97	231	513264.25	2318889.59
65	516850.13	2319679.73	232	513287.11	2318897.33
66	516738.00	2319684.48	233	513556.37	2318983.90
67	516430.68	2319690.82	234	513827.97	2319062.82
68	515896.22	2319680.33	235	514101.70	2319134.02
69	515781.96	2319675.26	236	514125.14	2319139.74
70	515465.98	2319654.13	237	514400.92	2319202.51
71	514945.78	2319597.19	238	514678.37	2319257.46
72	514828.94	2319581.82	239	514957.26	2319304.54
73	514516.90	2319533.38	240	514981.11	2319308.19
74	514022.46	2319435.57	241	515261.31	2319346.69
75	513906.08	2319409.81	242	515542.49	2319377.24
76	513600.74	2319334.68	243	515824.43	2319399.84
77	513091.06	2319187.09	244	515848.51	2319401.39
78	512988.27	2319154.62	245	516131.00	2319415.32
79	512705.86	2319058.49	246	516413.77	2319421.26
80	512188.03	2318858.04	247	516696.60	2319419.19
81	512104.95	2318823.74	248	516720.72	2319418.65
82	511803.45	2318690.78	249	517003.35	2319407.90
83	511336.88	2318461.48	250	517285.57	2319389.17
84	511239.70	2318410.64	251	517567.14	2319362.46
85	510970.37	2318262.45	252	517591.12	2319359.82
86	510508.03	2317983.21	253	517871.74	2319324.48
87	510406.80	2317918.24	254	518151.25	2319281.22
88	510162.48	2317754.48	255	518437.89	2319228.38
89	509723.41	2317433.04	256	518453.09	2319225.35
90	509654.11	2317379.99	257	518729.56	2319165.69
91	509401.40	2317176.89	258	519004.23	2319098.23



Сектор 9					
№ п/п	МСК-64 зона 2		№ п/п	МСК-64 зона 2	
	X	Y		X	Y
	м	м		м	м
92	509009.84	2316834.78	259	519276.89	2319023.04
93	508913.65	2316746.20	260	519300.05	2319016.27
94	508707.48	2316548.27	261	519570.27	2318932.74
95	508326.76	2316152.58	262	519838.02	2318841.60
96	508243.24	2316060.63	263	520103.08	2318742.93
97	508058.35	2315849.19	264	520125.57	2318734.16
98	507711.16	2315417.68	265	520389.13	2318626.67
99	507634.93	2315317.33	266	520646.27	2318513.28
100	507472.34	2315094.90	267	520901.72	2318391.88
101	507172.24	2314648.01	268	520923.35	2318381.19
102	507104.20	2314539.97	269	521174.97	2318252.00
103	506964.66	2314309.24	270	521422.82	2318115.76
104	506693.45	2313818.46	271	521666.73	2317972.55
105	506633.89	2313702.40	272	521687.34	2317960.02
106	506517.66	2313465.78	273	521926.74	2317809.40
107	506289.10	2312948.78	274	522161.78	2317652.07
108	506244.93	2312840.58	275	522392.27	2317488.15
109	506146.20	2312585.83	276	522411.72	2317473.87
110	505972.78	2312079.75	277	522637.07	2317302.96
111	505929.62	2311941.14	278	522857.51	2317125.74
112	505844.84	2311647.76	279	523072.84	2316942.36
113	505712.88	2311109.06	280	523090.97	2316926.44
114	505705.38	2311072.46	281	523300.57	2316736.53
115	505644.33	2310765.38	282	523504.71	2316540.78
116	505555.12	2310194.16	283	523703.24	2316339.33
117	505541.54	2310086.03	284	523719.92	2316321.89
118	505507.02	2309765.21	285	523912.17	2316114.44
119	505473.89	2309256.92	286	524098.48	2315901.64
120	505469.49	2309134.28	287	524278.70	2315683.65
121	505463.49	2308827.42	288	524293.78	2315664.82
122	505474.89	2308298.01	289	524467.22	2315441.40
123	505481.23	2308176.10	290	524634.28	2315213.17
124	505497.66	2307930.47	291	524794.81	2314980.31
125	505560.62	2307341.46	292	524808.20	2314960.24
126	505577.88	2307219.11	293	524961.51	2314722.56
127	505624.41	2306921.57	294	525108.03	2314480.63
128	505720.85	2306437.67	295	525247.66	2314234.66
129	505762.74	2306255.15	296	525259.25	2314213.50
130	505825.08	2306004.47	297	525391.26	2313963.36
131	505975.50	2305487.87	298	525516.14	2313709.59
132	506028.67	2305326.28	299	525633.80	2313452.39
133	506094.68	2305134.12	300	525643.50	2313430.29
134	506306.91	2304585.52	301	525753.21	2313169.60
135	506373.18	2304431.31	302	525855.50	2312905.91

Сектор 9					
№ п/п	МСК-64 зона 2		№ п/п	МСК-64 зона 2	
	X	Y		X	Y
	м	м		м	м
136	506459.63	2304236.86	303	525950.29	2312639.43
137	506707.23	2303732.31	304	525958.03	2312616.58
138	506771.51	2303612.79	305	526044.92	2312346.20
139	506893.74	2303391.49	306	526123.52	2312075.72
140	507189.85	2302901.59	307	526194.73	2311801.99
141	507225.53	2302847.17	308	526200.44	2311778.55
142	507380.16	2302615.88	309	526263.21	2311502.77
143	507726.95	2302139.99	310	526318.70	2311222.12
144	507847.72	2301985.85	311	526365.24	2310946.43
145	507759.82	2302164.48	312	526368.89	2310922.58
146	507642.16	2302421.68	313	526407.39	2310642.37
147	507522.76	2302704.47	314	526437.95	2310361.19
148	507420.46	2302968.16	315	526460.54	2310079.26
149	507325.67	2303234.64	316	526462.10	2310055.18
150	507231.37	2303526.75	317	526476.03	2309772.69
151	507152.45	2303798.36	318	526481.96	2309489.92
152	507081.24	2304072.08	319	526479.90	2309207.09
153	507012.75	2304371.31	320	526479.35	2309182.97
154	506957.80	2304648.75	321	526471.18	2308968.07
155	506910.72	2304927.64	322	526506.30	2308833.08
156	506868.58	2305231.70	323	526574.79	2308533.85
157	506838.02	2305512.88	324	526629.73	2308256.41
158	506815.42	2305794.81	325	526676.81	2307977.52
159	506799.94	2306101.38	326	526718.96	2307673.46
160	506794.00	2306384.16	327	526749.52	2307392.28
161	506796.07	2306666.98	328	526772.11	2307110.35
162	506804.78	2306906.01	329	526787.60	2306803.78
163	506769.67	2307041.00	330	526793.53	2306521.00
164	506763.95	2307064.44	331	526791.47	2306238.18
165	506701.18	2307340.22	332	526780.18	2305931.42
166	506646.23	2307617.67	333	526761.45	2305649.21
167	506597.88	2307904.88	1	526742.89	2305453.63
<b>Ограничения использования объектов недвижимости и осуществления деятельности</b>					
1) Ограничения определяются в зависимости от местоположения объекта; 2) Высота объектов не должна превышать максимальную абсолютную отметку верха в диапазоне Н=95.00 м – 100.00 м в Балтийской системе высот 1977 г.; 3) Запрещается размещение радиопередающих средств (объектов), работающих в диапазоне частот 0,19 МГц – 1,75 МГц, 108 МГц – 117,975 МГц, 118 МГц – 136 МГц, 329 МГц – 335 МГц, 740 МГц, 960 МГц – 1215 МГц, 2750 МГц – 2770 МГц (кроме радиопередающих средств РТОП и АЭС).					

Сектор 10					
№ п/п	МСК-64 зона 2		№ п/п	МСК-64 зона 2	
	X	Y		X	Y
	м	м		м	м
1	520909.38	2305354.68	54	519497.53	2312909.45
2	520999.11	2305476.64	55	519769.25	2312689.09
3	521177.03	2305739.79	56	519851.88	2312615.45
4	521265.58	2305885.48	57	520070.74	2312403.35
5	521430.28	2306181.92	58	520175.31	2312293.85
6	521485.31	2306292.55	59	520351.84	2312091.07
7	521640.94	2306641.98	60	520446.96	2311972.37
8	521704.95	2306805.47	61	520657.06	2311683.45
9	521802.34	2307089.01	62	520719.31	2311589.44
10	521850.41	2307253.55	63	520874.67	2311330.56
11	521932.52	2307581.63	64	520959.43	2311174.44
12	521959.84	2307717.28	65	521070.52	2310946.97
13	522017.89	2308086.77	66	521136.77	2310794.63
14	522034.67	2308237.79	67	521260.96	2310471.07
15	522056.52	2308544.75	68	521299.73	2310353.37
16	522061.06	2308730.32	69	521379.51	2310073.97
17	522055.68	2309050.14	70	521420.50	2309902.82
18	522047.88	2309184.89	71	521465.95	2309672.55
19	522008.43	2309561.65	72	521492.86	2309494.68
20	521978.46	2309759.80	73	521529.52	2309145.55
21	521924.05	2310035.23	74	521536.32	2309027.74
22	521882.69	2310204.64	75	521541.19	2308734.01
23	521790.49	2310526.94	76	521536.47	2308556.54
24	521725.83	2310717.18	77	521517.61	2308291.64
25	521611.85	2311007.09	78	521502.33	2308154.01
26	521544.44	2311160.64	79	521445.89	2307797.44
27	521412.16	2311431.44	80	521424.64	2307692.70
28	521326.75	2311587.27	81	521349.43	2307392.42
29	521155.89	2311871.82	82	521300.22	2307226.65
30	521058.26	2312018.09	83	521218.66	2306989.27
31	520859.06	2312289.38	84	521160.71	2306841.18
32	520754.68	2312419.66	85	521012.45	2306508.85
33	520557.28	2312646.52	86	520968.45	2306420.66
34	520417.35	2312792.67	87	520817.84	2306149.66
35	520203.50	2312998.34	88	520729.11	2306004.89
36	520100.56	2313089.85	89	520578.18	2305781.72
37	519802.14	2313331.46	90	520496.51	2305670.69
38	519678.49	2313422.57	91	520264.44	2305384.45
39	519421.22	2313596.60	92	520188.26	2305299.25
40	519243.12	2313704.96	93	519980.22	2305084.60
41	518982.99	2313848.45	94	519857.47	2304968.34
42	518839.22	2313920.20	95	519650.04	2304788.84
43	518509.89	2314065.95	96	519535.59	2304698.21
44	518491.58	2314073.11	97	519385.82	2304586.80

Сектор 10					
№ п/п	МСК-64 зона 2		№ п/п	МСК-64 зона 2	
	Х	У		Х	У
	м	м		м	м
45	518463.45	2313986.42	98	519618.70	2304328.34
46	518330.93	2313578.12	99	519734.15	2304200.20
47	518330.56	2313576.99	100	519865.62	2304295.66
48	518645.94	2313436.18	101	519991.84	2304396.74
49	518749.38	2313383.81	102	520223.82	2304598.37
50	519007.81	2313239.95	103	520351.67	2304720.65
51	519150.15	2313152.67	104	520582.88	2304959.90
52	519378.28	2312998.12	105	520675.20	2305064.69
53	519425.95	2312962.68	1	520909.38	2305354.68
<b>Ограничения использования объектов недвижимости и осуществления деятельности</b>					
1) Ограничения определяются в зависимости от местоположения объекта;					
2) Высота объектов не должна превышать максимальную абсолютную отметку верха в диапазоне Н=75.00 м – 77.27 м в Балтийской системе высот 1977 г.;					
3) Запрещается размещение радиопередающих средств (объектов), работающих в диапазоне частот 0,19 МГц – 1,75 МГц, 108 МГц – 117,975 МГц, 118 МГц – 136 МГц, 329 МГц – 335 МГц, 740 МГц, 960 МГц – 1215 МГц, 2750 МГц – 2770 МГц (кроме радиопередающих средств РТОП и АЭС).					

Сектор 11					
№ п/п	МСК-64 зона 2		№ п/п	МСК-64 зона 2	
	Х	У		Х	У
	м	м		м	м
1	520496.51	2305670.69	50	519778.09	2310933.84
2	520578.18	2305781.72	51	519878.90	2310765.13
3	520729.11	2306004.89	52	519948.60	2310635.97
4	520817.84	2306149.66	53	520037.03	2310453.13
5	520968.45	2306420.66	54	520082.49	2310346.79
6	521012.45	2306508.85	55	520182.39	2310086.50
7	521160.71	2306841.18	56	520216.73	2309977.99
8	521218.66	2306989.27	57	520274.36	2309773.44
9	521300.22	2307226.65	58	520304.51	2309645.51
10	521349.43	2307392.42	59	520342.98	2309443.62
11	521424.64	2307692.70	60	520358.99	2309331.46
12	521445.89	2307797.44	61	520388.12	2309053.90
13	521502.33	2308154.01	62	520393.27	2308936.50
14	521517.61	2308291.64	63	520395.97	2308732.92
15	521536.47	2308556.54	64	520391.92	2308596.98
16	521541.19	2308734.01	65	520376.80	2308391.76
17	521536.32	2309027.74	66	520363.19	2308279.05
18	521529.52	2309145.55	67	520319.65	2308004.25
19	521492.86	2309494.68	68	520305.95	2307937.36
20	521465.95	2309672.55	69	520243.50	2307689.70
21	521420.50	2309902.82	70	520204.97	2307561.43



Сектор 11					
№ п/п	МСК-64 зона 2		№ п/п	МСК-64 зона 2	
	X	Y		X	Y
	м	м		м	м
22	521379.51	2310073.97	71	520138.07	2307369.26
23	521299.73	2310353.37	72	520095.16	2307262.27
24	521260.96	2310471.07	73	519977.86	2306999.82
25	521136.77	2310794.63	74	519925.74	2306900.08
26	521070.52	2310946.97	75	519825.66	2306721.59
27	520959.43	2311174.44	76	519756.36	2306609.53
28	520874.67	2311330.56	77	519645.49	2306446.04
29	520719.31	2311589.44	78	519572.86	2306348.99
30	520657.06	2311683.45	79	519391.88	2306126.11
31	520446.96	2311972.37	80	519349.35	2306078.40
32	520351.84	2312091.07	81	519327.84	2305949.51
33	520175.31	2312293.85	82	519293.46	2305802.25
34	520070.74	2312403.35	83	519252.04	2305657.92
35	519851.88	2312615.45	84	519195.37	2305502.45
36	519769.25	2312689.09	85	519142.80	2305377.14
37	519497.53	2312909.45	86	519073.07	2305237.52
38	519425.95	2312962.68	87	519001.21	2305110.38
39	519119.02	2312569.57	88	518964.95	2305053.92
40	518895.45	2312283.22	89	519131.07	2304869.55
41	518721.28	2312060.13	90	519374.88	2304598.94
42	518805.73	2311996.62	91	519385.82	2304586.80
43	519022.39	2311821.16	92	519535.59	2304698.21
44	519106.39	2311744.35	93	519650.04	2304788.84
45	519257.29	2311597.34	94	519857.47	2304968.34
46	519348.54	2311500.43	95	519980.22	2305084.60
47	519477.29	2311351.61	96	520188.26	2305299.25
48	519552.72	2311255.75	97	520264.44	2305384.45
49	519716.58	2311030.19	1	520496.51	2305670.69

**Ограничения использования объектов недвижимости и осуществления деятельности**

- 1) Ограничения определяются в зависимости от местоположения объекта;
- 2) Высота объектов не должна превышать максимальную абсолютную отметку верха в диапазоне Н=70.00 м – 75.00 м в Балтийской системе высот 1977 г.;
- 3) Запрещается размещение радиопередающих средств (объектов), работающих в диапазоне частот 0,19 МГц – 1,75 МГц, 108 МГц – 117,975 МГц, 118 МГц – 136 МГц, 329 МГц – 335 МГц, 740 МГц, 960 МГц – 1215 МГц, 2750 МГц – 2770 МГц (кроме радиопередающих средств РТОП и АЭС).

Сектор 12					
№ п/п	МСК-64 зона 2		№ п/п	МСК-64 зона 2	
	X	Y		X	Y
	м	м		м	м
1	519195.37	2305502.45	56	518764.74	2310393.68
2	519252.04	2305657.92	57	518816.97	2310311.01

Сектор 12					
№ п/п	МСК-64 зона 2		№ п/п	МСК-64 зона 2	
	X	Y		X	Y
	м	м		м	м
3	519293.46	2305802.25	58	518889.18	2310188.85
4	519327.84	2305949.51	59	518934.53	2310104.08
5	519349.35	2306078.40	60	518999.86	2309967.40
6	519391.88	2306126.11	61	519050.85	2309844.94
7	519572.86	2306348.99	62	519098.25	2309718.03
8	519645.49	2306446.04	63	519127.72	2309623.24
9	519756.36	2306609.53	64	519166.34	2309484.36
10	519825.66	2306721.59	65	519187.51	2309393.28
11	519925.74	2306900.08	66	519215.00	2309245.63
12	519977.86	2306999.82	67	519232.66	2309113.26
13	520095.16	2307262.27	68	519245.57	2308978.23
14	520138.07	2307369.26	69	519249.40	2308882.05
15	520204.97	2307561.43	70	519250.80	2308734.99
16	520243.50	2307689.70	71	519247.68	2308642.16
17	520305.95	2307937.36	72	519236.24	2308494.46
18	520319.65	2308004.25	73	519218.85	2308360.31
19	520363.19	2308279.05	74	519196.46	2308226.93
20	520376.80	2308391.76	75	519187.26	2308182.02
21	520391.92	2308596.98	76	519184.92	2308180.16
22	520395.97	2308732.92	77	519183.71	2308117.46
23	520393.27	2308936.50	78	519182.16	2308076.27
24	520388.12	2309053.90	79	519176.43	2307994.70
25	520358.99	2309331.46	80	519162.43	2307888.17
26	520342.98	2309443.62	81	519153.38	2307832.51
27	520304.51	2309645.51	82	519137.05	2307752.34
28	520274.36	2309773.44	83	519114.18	2307664.95
29	520216.73	2309977.99	84	519079.44	2307555.51
30	520182.39	2310086.50	85	519064.75	2307512.88
31	520082.49	2310346.79	86	519034.15	2307436.94
32	520037.03	2310453.13	87	518992.28	2307345.71
33	519948.60	2310635.97	88	518945.01	2307255.92
34	519878.90	2310765.13	89	518967.78	2307193.52
35	519778.09	2310933.84	90	519005.57	2307071.88
36	519716.58	2311030.19	91	519044.02	2306910.92
37	519552.72	2311255.75	92	519062.99	2306808.08
38	519477.29	2311351.61	93	519079.66	2306677.69
39	519348.54	2311500.43	94	519089.15	2306536.72
40	519257.29	2311597.34	95	519089.06	2306380.14
41	519106.39	2311744.35	96	519083.77	2306272.53
42	519022.39	2311821.16	97	519066.50	2306122.99
43	518805.73	2311996.62	98	519046.89	2306005.28
44	518721.28	2312060.13	99	519013.69	2305865.64
45	518671.88	2311996.87	100	518979.28	2305745.38
46	518448.31	2311710.52	101	518932.03	2305615.24

Сектор 12					
№ п/п	МСК-64 зона 2		№ п/п	МСК-64 зона 2	
	X	Y		X	Y
	м	м		м	м
47	518123.86	2311294.96	102	518875.18	2305481.62
48	518131.78	2311070.21	103	518816.84	2305365.99
49	518206.71	2311011.32	104	518765.80	2305274.95
50	518269.47	2310958.44	105	518887.25	2305140.15
51	518337.13	2310895.99	106	518964.95	2305053.92
52	518434.80	2310800.67	107	519001.21	2305110.38
53	518504.96	2310726.16	108	519073.07	2305237.52
54	518603.76	2310610.85	109	519142.80	2305377.14
55	518684.98	2310505.54	1	519195.37	2305502.45
<b>Ограничения использования объектов недвижимости и осуществления деятельности</b>					
1) Ограничения определяются в зависимости от местоположения объекта; 2) Высота объектов не должна превышать максимальную абсолютную отметку верха в диапазоне Н=65.00 м – 70.00 м в Балтийской системе высот 1977 г.; 3) Запрещается размещение радиопередающих средств (объектов), работающих в диапазоне частот 0,19 МГц – 1,75 МГц, 108 МГц – 117,975 МГц, 118 МГц – 136 МГц, 329 МГц – 335 МГц, 740 МГц, 960 МГц – 1215 МГц, 2750 МГц – 2770 МГц (кроме радиопередающих средств РТОП и АЭС).					

Сектор 13					
№ п/п	МСК-64 зона 2		№ п/п	МСК-64 зона 2	
	X	Y		X	Y
	м	м		м	м
1	518875.18	2305481.62	65	518425.53	2309670.82
2	518932.03	2305615.24	66	518450.22	2309629.31
3	518979.28	2305745.38	67	518474.10	2309587.34
4	519013.69	2305865.64	68	518497.17	2309544.91
5	519046.89	2306005.28	69	518519.42	2309502.05
6	519066.50	2306122.99	70	518540.83	2309458.76
7	519083.77	2306272.53	71	518561.40	2309415.07
8	519089.06	2306380.14	72	518581.12	2309370.99
9	519089.15	2306536.72	73	518599.99	2309326.53
10	519079.66	2306677.69	74	518617.99	2309281.72
11	519062.99	2306808.08	75	518635.13	2309236.57
12	519044.02	2306910.92	76	518651.39	2309191.10
13	519005.57	2307071.88	77	518666.77	2309145.32
14	518967.78	2307193.52	78	518681.26	2309099.25
15	518945.01	2307255.92	79	518694.86	2309052.91
16	518992.28	2307345.71	80	518707.56	2309006.32
17	519034.15	2307436.94	81	518719.36	2308959.49
18	519064.75	2307512.88	82	518730.25	2308912.44
19	519079.44	2307555.51	83	518737.49	2308878.62
20	519114.18	2307664.95	84	518758.83	2308834.51
21	519137.05	2307752.34	85	518788.75	2308762.82

Сектор 13					
№ п/п	МСК-64 зона 2		№ п/п	МСК-64 зона 2	
	X	Y		X	Y
	м	м		м	м
22	519153.38	2307832.51	86	518810.64	2308704.12
23	519162.43	2307888.17	87	518835.99	2308624.16
24	519176.43	2307994.70	88	518850.13	2308571.39
25	519182.16	2308076.27	89	518869.44	2308480.82
26	519183.71	2308117.46	90	518880.68	2308418.42
27	519184.92	2308180.16	91	518891.91	2308327.24
28	519187.26	2308182.02	92	518894.49	2308301.66
29	519196.46	2308226.93	93	518898.65	2308226.42
30	519218.85	2308360.31	94	518898.26	2308135.71
31	519236.24	2308494.46	95	518895.48	2308082.42
32	519247.68	2308642.16	96	518890.78	2308015.47
33	519250.80	2308734.99	97	518879.80	2307931.24
34	519249.40	2308882.05	98	518863.91	2307843.32
35	519245.57	2308978.23	99	518858.46	2307816.56
36	519232.66	2309113.26	100	518840.02	2307745.94
37	519215.00	2309245.63	101	518816.07	2307670.33
38	519187.51	2309393.28	102	518794.20	2307606.88
39	519166.34	2309484.36	103	518769.09	2307544.56
40	519127.72	2309623.24	104	518736.09	2307472.41
41	519098.25	2309718.03	105	518705.04	2307411.67
42	519050.85	2309844.94	106	518652.75	2307323.02
43	518999.86	2309967.40	107	518624.36	2307282.43
44	518934.53	2310104.08	108	518660.09	2307200.05
45	518889.18	2310188.85	109	518704.40	2307076.99
46	518816.97	2310311.01	110	518728.49	2306998.81
47	518764.74	2310393.68	111	518766.54	2306837.88
48	518684.98	2310505.54	112	518781.49	2306750.92
49	518603.76	2310610.85	113	518797.86	2306607.33
50	518504.96	2310726.16	114	518802.81	2306528.73
51	518434.80	2310800.67	115	518802.84	2306388.50
52	518337.13	2310895.99	116	518796.31	2306277.48
53	518269.47	2310958.44	117	518780.82	2306149.76
54	518206.71	2311011.32	118	518765.94	2306061.06
55	518131.78	2311070.21	119	518735.21	2305933.60
56	518168.75	2310020.63	120	518699.98	2305814.23
57	518200.14	2309984.14	121	518663.91	2305716.40
58	518230.93	2309946.93	122	518611.85	2305594.89
59	518260.99	2309909.13	123	518563.43	2305499.56
60	518290.32	2309870.76	124	518643.44	2305410.76
61	518318.90	2309831.84	125	518765.80	2305274.95
62	518346.72	2309792.36	126	518816.84	2305365.99
63	518373.77	2309752.36	1	518875.18	2305481.62
64	518400.04	2309711.84	-	-	-



Сектор 13					
№ п/п	МСК-64 зона 2		№ п/п	МСК-64 зона 2	
	X	Y		X	Y
	м	м		м	м
Ограничения использования объектов недвижимости и осуществления деятельности					
1) Ограничения определяются в зависимости от местоположения объекта;					
2) Высота объектов не должна превышать максимальную абсолютную отметку верха в диапазоне Н=60.00 м – 65.00 м в Балтийской системе высот 1977 г.;					
3) Запрещается размещение радиопередающих средств (объектов), работающих в диапазоне частот 0,19 МГц – 1,75 МГц, 108 МГц – 117,975 МГц, 118 МГц – 136 МГц, 329 МГц – 335 МГц, 740 МГц, 960 МГц – 1215 МГц, 2750 МГц – 2770 МГц (кроме радиопередающих средств РТОП и АЭС).					

Сектор 14					
№ п/п	МСК-64 зона 2		№ п/п	МСК-64 зона 2	
	X	Y		X	Y
	м	м		м	м
1	518611.85	2305594.89	63	518537.71	2309058.37
2	518663.91	2305716.40	64	518511.08	2309094.85
3	518699.98	2305814.23	65	518483.37	2309130.53
4	518735.21	2305933.60	66	518454.62	2309165.37
5	518765.94	2306061.06	67	518424.85	2309199.34
6	518780.82	2306149.76	68	518394.08	2309232.41
7	518796.31	2306277.48	69	518362.34	2309264.55
8	518802.84	2306388.50	70	518329.67	2309295.74
9	518802.81	2306528.73	71	518296.08	2309325.95
10	518797.86	2306607.33	72	518261.62	2309355.14
11	518781.49	2306750.92	73	518226.30	2309383.31
12	518766.54	2306837.88	74	518190.25	2309410.34
13	518728.49	2306998.81	75	518199.81	2309138.77
14	518704.40	2307076.99	76	518264.14	2309072.91
15	518660.09	2307200.05	77	518298.30	2309033.76
16	518624.36	2307282.43	78	518312.41	2309016.04
17	518652.75	2307323.02	79	518386.93	2308917.91
18	518705.04	2307411.67	80	518426.06	2308856.27
19	518736.09	2307472.41	81	518462.29	2308791.04
20	518769.09	2307544.56	82	518476.66	2308760.11
21	518794.20	2307606.88	83	518531.08	2308636.08
22	518816.07	2307670.33	84	518554.62	2308568.50
23	518840.02	2307745.94	85	518563.85	2308536.03
24	518858.46	2307816.56	86	518580.32	2308470.03
25	518863.91	2307843.32	87	518586.93	2308433.27
26	518879.80	2307931.24	88	518606.75	2308305.72
27	518890.78	2308015.47	89	518611.57	2308245.59
28	518895.48	2308082.42	90	518613.15	2308193.13
29	518898.26	2308135.71	91	518612.41	2308140.65
30	518898.65	2308226.42	92	518608.96	2308090.27

Сектор 14					
№ п/п	МСК-64 зона 2		№ п/п	МСК-64 зона 2	
	X	Y		X	Y
	м	м		м	м
31	518894.49	2308301.66	93	518593.88	2307953.99
32	518891.91	2308327.24	94	518584.33	2307902.71
33	518880.68	2308418.42	95	518579.86	2307880.78
34	518869.44	2308480.82	96	518558.39	2307802.10
35	518850.13	2308571.39	97	518541.13	2307751.50
36	518835.99	2308624.16	98	518493.64	2307629.07
37	518810.64	2308704.12	99	518471.72	2307582.71
38	518788.75	2308762.82	100	518446.86	2307535.71
39	518758.83	2308834.51	101	518419.22	2307488.91
40	518737.49	2308878.62	102	518402.03	2307461.88
41	518740.23	2308865.19	103	518320.59	2307348.69
42	518749.29	2308817.75	104	518288.51	2307310.20
43	518757.44	2308770.15	105	518315.22	2307263.05
44	518764.66	2308722.40	106	518360.18	2307171.64
45	518770.97	2308674.52	107	518395.71	2307089.62
46	518776.34	2308626.53	108	518428.39	2307000.07
47	518780.79	2308578.44	109	518453.86	2306915.91
48	518784.30	2308530.28	110	518486.42	2306778.39
49	518786.89	2308482.06	111	518498.26	2306707.27
50	518777.24	2308526.18	112	518512.75	2306580.32
51	518766.29	2308570.01	113	518516.61	2306508.59
52	518754.04	2308613.49	114	518516.10	2306384.26
53	518740.51	2308656.58	115	518510.88	2306301.55
54	518725.71	2308699.26	116	518496.65	2306186.05
55	518709.65	2308741.48	117	518484.98	2306116.83
56	518692.34	2308783.20	118	518457.92	2306005.83
57	518673.80	2308824.39	119	518431.74	2305914.55
58	518654.04	2308865.01	120	518393.86	2305812.85
59	518633.09	2308905.03	121	518358.00	2305727.56
60	518610.97	2308944.41	122	518563.43	2305499.56
61	518587.68	2308983.12	1	518611.85	2305594.89
62	518563.25	2309021.11	-	-	-
<b>Ограничения использования объектов недвижимости и осуществления деятельности</b>					
1) Ограничения определяются в зависимости от местоположения объекта; 2) Высота объектов не должна превышать максимальную абсолютную отметку верха в диапазоне Н=55.00 м – 60.00 м в Балтийской системе высот 1977 г.; 3) Запрещается размещение радиопередающих средств (объектов), работающих в диапазоне частот 0,19 МГц – 1,75 МГц, 108 МГц – 117,975 МГц, 118 МГц – 136 МГц, 329 МГц – 335 МГц, 740 МГц, 960 МГц – 1215 МГц, 2750 МГц – 2770 МГц (кроме радиопередающих средств РТОП и АЭС).					

Сектор 15					
№ п/п	МСК-64 зона 2		№ п/п	МСК-64 зона 2	
	X	Y		X	Y
	м	м		м	м
1	518393.86	2305812.85	26	518579.86	2307880.78
2	518431.74	2305914.55	27	518584.33	2307902.71
3	518457.92	2306005.83	28	518593.88	2307953.99
4	518484.98	2306116.83	29	518608.96	2308090.27
5	518496.65	2306186.05	30	518612.41	2308140.65
6	518510.88	2306301.55	31	518613.15	2308193.13
7	518516.10	2306384.26	32	518611.57	2308245.59
8	518516.61	2306508.59	33	518606.75	2308305.72
9	518512.75	2306580.32	34	518586.93	2308433.27
10	518498.26	2306707.27	35	518580.32	2308470.03
11	518486.42	2306778.39	36	518563.85	2308536.03
12	518453.86	2306915.91	37	518554.62	2308568.50
13	518428.39	2307000.07	38	518531.08	2308636.08
14	518395.71	2307089.62	39	518476.66	2308760.11
15	518360.18	2307171.64	40	518462.29	2308791.04
16	518315.22	2307263.05	41	518426.06	2308856.27
17	518288.51	2307310.20	42	518386.93	2308917.91
18	518320.59	2307348.69	43	518312.41	2309016.04
19	518402.03	2307461.88	44	518298.30	2309033.76
20	518419.22	2307488.91	45	518264.14	2309072.91
21	518446.86	2307535.71	46	518199.81	2309138.77
22	518471.72	2307582.71	47	518318.43	2305771.48
23	518493.64	2307629.07	48	518358.00	2305727.56
24	518541.13	2307751.50	1	518393.86	2305812.85
25	518558.39	2307802.10	-	-	-
<b>Ограничения использования объектов недвижимости и осуществления деятельности</b>					
1) Ограничения определяются в зависимости от местоположения объекта; 2) Высота объектов не должна превышать максимальную абсолютную отметку верха в диапазоне Н=48.37 м – 55.00 м в Балтийской системе высот 1977 г.; 3) Запрещается размещение радиопередающих средств (объектов), работающих в диапазоне частот 0,19 МГц – 1,75 МГц, 108 МГц – 117,975 МГц, 118 МГц – 136 МГц, 329 МГц – 335 МГц, 740 МГц, 960 МГц – 1215 МГц, 2750 МГц – 2770 МГц (кроме радиопередающих средств РТОП и АЭС).					

Сектор 16					
№ п/п	МСК-64 зона 2		№ п/п	МСК-64 зона 2	
	X	Y		X	Y
	м	м		м	м
1	515248.75	2307694.56	18	514817.23	2308713.87
2	515182.64	2309569.96	19	514821.95	2308647.48
3	515024.10	2309564.37	20	514830.85	2308570.41
4	515023.74	2309574.51	21	514845.25	2308485.90
5	515020.45	2309568.68	22	514856.43	2308429.86

Сектор 16					
№ п/п	МСК-64 зона 2		№ п/п	МСК-64 зона 2	
	X	Y		X	Y
	м	м		м	м
6	514994.13	2309520.28	23	514876.28	2308351.51
7	514969.77	2309470.94	24	514890.99	2308302.20
8	514925.07	2309365.25	25	514912.54	2308239.99
9	514907.88	2309320.28	26	514940.61	2308169.09
10	514886.91	2309257.39	27	514976.31	2308091.32
11	514855.99	2309145.33	28	515001.35	2308040.54
12	514852.63	2309128.84	29	515038.14	2307974.44
13	514841.96	2309075.48	30	515067.11	2307927.02
14	514826.94	2308968.66	31	515097.30	2307881.71
15	514821.07	2308913.39	32	515164.49	2307792.64
16	514817.05	2308846.20	33	515198.55	2307750.67
17	514815.86	2308766.55	1	515248.75	2307694.56
<b>Ограничения использования объектов недвижимости и осуществления деятельности</b>					
1) Ограничения определяются в зависимости от местоположения объекта; 2) Высота объектов не должна превышать максимальную абсолютную отметку верха в диапазоне Н=48.10 м – 55.00 м в Балтийской системе высот 1977 г.; 3) Запрещается размещение радиопередающих средств (объектов), работающих в диапазоне частот 0,19 МГц – 1,75 МГц, 108 МГц – 117,975 МГц, 118 МГц – 136 МГц, 329 МГц – 335 МГц, 740 МГц, 960 МГц – 1215 МГц, 2750 МГц – 2770 МГц (кроме радиопередающих средств РТОП и АЭС).					

Сектор 17					
№ п/п	МСК-64 зона 2		№ п/п	МСК-64 зона 2	
	X	Y		X	Y
	м	м		м	м
1	515153.95	2305851.02	45	514611.21	2309333.24
2	515103.23	2307289.71	46	514577.40	2309209.55
3	515262.82	2307295.33	47	514570.86	2309177.42
4	515248.75	2307694.56	48	514556.44	2309100.75
5	515198.55	2307750.67	49	514542.34	2309000.87
6	515164.49	2307792.64	50	514535.60	2308932.07
7	515097.30	2307881.71	51	514531.06	2308846.63
8	515067.11	2307927.02	52	514530.23	2308746.77
9	515038.14	2307974.44	53	514532.78	2308682.91
10	515001.35	2308040.54	54	514538.55	2308608.55
11	514976.31	2308091.32	55	514549.52	2308516.77
12	514940.61	2308169.09	56	514562.86	2308437.63
13	514912.54	2308239.99	57	514579.62	2308358.18
14	514890.99	2308302.20	58	514601.73	2308272.03
15	514876.28	2308351.51	59	514622.54	2308203.78
16	514856.43	2308429.86	60	514649.10	2308128.47
17	514845.25	2308485.90	61	514684.68	2308039.94
18	514830.85	2308570.41	62	514715.49	2307972.73



Сектор 17					
№ п/п	МСК-64 зона 2		№ п/п	МСК-64 зона 2	
	X	Y		X	Y
	м	м		м	м
19	514821.95	2308647.48	63	514750.87	2307902.73
20	514817.23	2308713.87	64	514795.75	2307822.81
21	514815.86	2308766.55	65	514832.65	2307763.42
22	514817.05	2308846.20	66	514876.57	2307699.05
23	514821.07	2308913.39	67	514938.31	2307616.93
24	514826.94	2308968.66	68	514981.70	2307564.09
25	514841.96	2309075.48	69	515035.89	2307503.61
26	514852.63	2309128.84	70	515063.63	2307475.19
27	514855.99	2309145.33	71	515022.01	2307401.84
28	514886.91	2309257.39	72	514974.39	2307307.61
29	514907.88	2309320.28	73	514924.72	2307191.42
30	514925.07	2309365.25	74	514886.03	2307086.59
31	514969.77	2309470.94	75	514850.08	2306963.53
32	514994.13	2309520.28	76	514821.60	2306844.10
33	515020.45	2309568.68	77	514805.94	2306750.52
34	515023.74	2309574.51	78	514790.80	2306623.67
35	515007.36	2310039.15	79	514784.98	2306523.57
36	514959.83	2309983.49	80	514784.63	2306385.36
37	514894.92	2309900.39	81	514790.03	2306293.17
38	514856.06	2309845.03	82	514807.33	2306144.20
39	514815.42	2309782.81	83	514820.67	2306068.98
40	514761.91	2309692.08	84	514854.76	2305923.57
41	514735.20	2309641.50	85	514886.50	2305817.62
42	514701.61	2309571.67	86	514925.03	2305711.53
43	514661.71	2309478.00	87	514967.77	2305612.57
44	514636.19	2309409.89	1	515153.95	2305851.02

**Ограничения использования объектов недвижимости и осуществления деятельности**

- 1) Ограничения определяются в зависимости от местоположения объекта;
- 2) Высота объектов не должна превышать максимальную абсолютную отметку верха в диапазоне Н=55.00 м – 60.00 м в Балтийской системе высот 1977 г.;
- 3) Запрещается размещение радиопередающих средств (объектов), работающих в диапазоне частот 0,19 МГц – 1,75 МГц, 108 МГц – 117,975 МГц, 118 МГц – 136 МГц, 329 МГц – 335 МГц, 740 МГц, 960 МГц – 1215 МГц, 2750 МГц – 2770 МГц (кроме радиопередающих средств РТОП и АЭС).

Сектор 18					
№ п/п	МСК-64 зона 2		№ п/п	МСК-64 зона 2	
	X	Y		X	Y
	м	м		м	м
1	514926.56	2305559.79	57	514761.05	2311188.50
2	514967.77	2305612.57	58	514649.46	2311108.94
3	514925.03	2305711.53	59	514542.72	2311026.60
4	514886.50	2305817.62	60	514430.54	2310930.46

Сектор 18					
№ п/п	МСК-64 зона 2		№ п/п	МСК-64 зона 2	
	X	Y		X	Y
	м	м		м	м
5	514854.76	2305923.57	61	514362.02	2310866.28
6	514820.67	2306068.98	62	514260.82	2310763.07
7	514807.33	2306144.20	63	514195.36	2310692.19
8	514790.03	2306293.17	64	514109.44	2310588.12
9	514784.63	2306385.36	65	514027.65	2310481.16
10	514784.98	2306523.57	66	513945.08	2310360.88
11	514790.80	2306623.67	67	513893.71	2310278.65
12	514805.94	2306750.52	68	513820.03	2310148.09
13	514821.60	2306844.10	69	513777.24	2310066.58
14	514850.08	2306963.53	70	513720.83	2309943.16
15	514886.03	2307086.59	71	513669.98	2309819.86
16	514924.72	2307191.42	72	513620.99	2309681.51
17	514974.39	2307307.61	73	513593.42	2309591.58
18	515022.01	2307401.84	74	513543.70	2309396.47
19	515063.63	2307475.19	75	513534.44	2309351.27
20	515035.89	2307503.61	76	513512.30	2309219.42
21	514981.70	2307564.09	77	513494.59	2309082.88
22	514938.31	2307616.93	78	513483.58	2308940.96
23	514876.57	2307699.05	79	513480.19	2308845.20
24	514832.65	2307763.42	80	513481.55	2308697.03
25	514795.75	2307822.81	81	513485.45	2308599.39
26	514750.87	2307902.73	82	513498.18	2308466.32
27	514715.49	2307972.73	83	513516.49	2308329.36
28	514684.68	2308039.94	84	513542.59	2308189.50
29	514649.10	2308128.47	85	513564.24	2308095.66
30	514622.54	2308203.78	86	513603.55	2307954.19
31	514601.73	2308272.03	87	513632.15	2307862.17
32	514579.62	2308358.18	88	513679.30	2307735.63
33	514562.86	2308437.63	89	513730.84	2307611.69
34	514549.52	2308516.77	90	513794.08	2307479.16
35	514538.55	2308608.55	91	513838.37	2307395.78
36	514532.78	2308682.91	92	513913.35	2307268.53
37	514530.23	2308746.77	93	513965.36	2307186.11
38	514531.06	2308846.63	94	514044.19	2307075.39
39	514535.60	2308932.07	95	514125.34	2306969.98
40	514542.34	2309000.87	96	514221.47	2306857.49
41	514556.44	2309100.75	97	514285.60	2306788.71
42	514570.86	2309177.42	98	514390.77	2306685.43
43	514577.40	2309209.55	99	514462.50	2306619.15
44	514611.21	2309333.24	100	514500.96	2306586.03
45	514636.19	2309409.89	101	514497.94	2306512.09
46	514661.71	2309478.00	102	514498.26	2306380.59
47	514701.61	2309571.67	103	514504.96	2306265.90
48	514735.20	2309641.50	104	514523.33	2306106.58

Сектор 18					
№ п/п	МСК-64 зона 2		№ п/п	МСК-64 зона 2	
	X	Y		X	Y
	м	м		м	м
49	514761.91	2309692.08	105	514542.35	2306000.22
50	514815.42	2309782.81	106	514580.22	2305840.29
51	514856.06	2309845.03	107	514612.61	2305734.06
52	514894.92	2309900.39	108	514663.07	2305594.68
53	514959.83	2309983.49	109	514714.89	2305476.79
54	515007.36	2310039.15	110	514772.33	2305362.25
55	514973.69	2310994.55	1	514926.56	2305559.79
56	514784.81	2311204.18	-	-	-
<b>Ограничения использования объектов недвижимости и осуществления деятельности</b>					
1) Ограничения определяются в зависимости от местоположения объекта; 2) Высота объектов не должна превышать максимальную абсолютную отметку верха в диапазоне Н=60.00 м – 65.00 м в Балтийской системе высот 1977 г.; 3) Запрещается размещение радиопередающих средств (объектов), работающих в диапазоне частот 0,19 МГц – 1,75 МГц, 108 МГц – 117,975 МГц, 118 МГц – 136 МГц, 329 МГц – 335 МГц, 740 МГц, 960 МГц – 1215 МГц, 2750 МГц – 2770 МГц (кроме радиопередающих средств РТОП и АЭС).					

Сектор 19					
№ п/п	МСК-64 зона 2		№ п/п	МСК-64 зона 2	
	X	Y		X	Y
	м	м		м	м
1	514702.37	2305272.64	56	514784.81	2311204.18
2	514772.33	2305362.25	57	514698.95	2311299.47
3	514714.89	2305476.79	58	514455.74	2311569.40
4	514663.07	2305594.68	59	514212.53	2311839.34
5	514612.61	2305734.06	60	514012.44	2312061.42
6	514580.22	2305840.29	61	513898.97	2311976.48
7	514542.35	2306000.22	62	513806.36	2311903.68
8	514523.33	2306106.58	63	513654.30	2311772.30
9	514504.96	2306265.90	64	513539.61	2311663.82
10	514498.26	2306380.59	65	513415.28	2311535.29
11	514497.94	2306512.09	66	513334.84	2311447.58
12	514500.96	2306586.03	67	513158.10	2311229.49
13	514462.50	2306619.15	68	513094.07	2311144.33
14	514390.77	2306685.43	69	512974.69	2310969.07
15	514285.60	2306788.71	70	512892.15	2310834.90
16	514221.47	2306857.49	71	512801.66	2310671.92
17	514125.34	2306969.98	72	512754.29	2310581.03
18	514044.19	2307075.39	73	512635.81	2310316.21
19	513965.36	2307186.11	74	512587.50	2310195.10
20	513913.35	2307268.53	75	512526.00	2310017.05
21	513838.37	2307395.78	76	512487.15	2309887.67
22	513794.08	2307479.16	77	512425.01	2309641.12

Сектор 19					
№ п/п	МСК-64 зона 2		№ п/п	МСК-64 зона 2	
	X	Y		X	Y
	м	м		м	м
23	513730.84	2307611.69	78	512411.31	2309574.24
24	513679.30	2307735.63	79	512367.68	2309298.87
25	513632.15	2307862.17	80	512353.49	2309180.19
26	513603.55	2307954.19	81	512339.04	2308981.49
27	513564.24	2308095.66	82	512334.85	2308836.57
28	513542.59	2308189.50	83	512337.75	2308639.56
29	513516.49	2308329.36	84	512342.88	2308524.07
30	513498.18	2308466.32	85	512372.00	2308246.80
31	513485.45	2308599.39	86	512387.35	2308138.85
32	513481.55	2308697.03	87	512426.48	2307932.82
33	513480.19	2308845.20	88	512460.68	2307788.82
34	513483.58	2308940.96	89	512514.23	2307600.49
35	513494.59	2309082.88	90	512547.61	2307494.88
36	513512.30	2309219.42	91	512648.47	2307231.70
37	513534.44	2309351.27	92	512691.26	2307131.32
38	513543.70	2309396.47	93	512782.36	2306942.51
39	513593.42	2309591.58	94	512845.28	2306825.53
40	513620.99	2309681.51	95	512952.68	2306644.97
41	513669.98	2309819.86	96	513012.88	2306550.57
42	513720.83	2309943.16	97	513178.25	2306322.73
43	513777.24	2310066.58	98	513243.77	2306239.05
44	513820.03	2310148.09	99	513382.42	2306078.06
45	513893.71	2310278.65	100	513472.63	2305982.21
46	513945.08	2310360.88	101	513620.89	2305837.66
47	514027.65	2310481.16	102	513700.87	2305764.16
48	514109.44	2310588.12	103	513925.23	2305581.86
49	514195.36	2310692.19	104	514010.56	2305517.72
50	514260.82	2310763.07	105	514185.77	2305398.36
51	514362.02	2310866.28	106	514301.77	2305326.71
52	514430.54	2310930.46	107	514481.90	2305225.92
53	514542.72	2311026.60	108	514536.11	2305196.85
54	514649.46	2311108.94	109	514582.25	2305118.79
55	514761.05	2311188.50	1	514702.37	2305272.64
<b>Ограничения использования объектов недвижимости и осуществления деятельности</b>					
1) Ограничения определяются в зависимости от местоположения объекта; 2) Высота объектов не должна превышать максимальную абсолютную отметку верха в диапазоне Н=65.00 м – 70.00 м в Балтийской системе высот 1977 г.; 3) Запрещается размещение радиопередающих средств (объектов), работающих в диапазоне частот 0,19 МГц – 1,75 МГц, 108 МГц – 117,975 МГц, 118 МГц – 136 МГц, 329 МГц – 335 МГц, 740 МГц, 960 МГц – 1215 МГц, 2750 МГц – 2770 МГц (кроме радиопередающих средств РТОП и АЭС).					



Сектор 20					
№ п/п	МСК-64 зона 2		№ п/п	МСК-64 зона 2	
	X	Y		X	Y
	м	м		м	м
1	514253.97	2304698.32	53	513969.32	2312109.28
2	514478.17	2304985.48	54	513726.10	2312379.22
3	514582.25	2305118.79	55	513243.32	2312915.05
4	514536.11	2305196.85	56	513195.15	2312880.11
5	514481.90	2305225.92	57	513073.93	2312783.96
6	514301.77	2305326.71	58	512859.99	2312598.29
7	514185.77	2305398.36	59	512731.02	2312474.76
8	514010.56	2305517.72	60	512532.39	2312268.45
9	513925.23	2305581.86	61	512462.52	2312189.41
10	513700.87	2305764.16	62	512234.70	2311908.10
11	513620.89	2305837.66	63	512127.58	2311761.92
12	513472.63	2305982.21	64	511997.44	2311566.99
13	513382.42	2306078.06	65	511900.72	2311408.07
14	513243.77	2306239.05	66	511763.69	2311159.96
15	513178.25	2306322.73	67	511718.01	2311068.61
16	513012.88	2306550.57	68	511568.07	2310732.34
17	512952.68	2306644.97	69	511517.14	2310601.90
18	512845.28	2306825.53	70	511429.15	2310347.14
19	512782.36	2306942.51	71	511374.57	2310161.60
20	512691.26	2307131.32	72	511306.32	2309885.78
21	512648.47	2307231.70	73	511286.62	2309789.07
22	512547.61	2307494.88	74	511228.63	2309424.47
23	512514.23	2307600.49	75	511210.83	2309262.39
24	512460.68	2307788.82	76	511193.49	2309006.52
25	512426.48	2307932.82	77	511189.75	2308843.14
26	512387.35	2308138.85	78	511194.52	2308556.57
27	512372.00	2308246.80	79	511200.94	2308439.97
28	512342.88	2308524.07	80	511237.70	2308087.45
29	512337.75	2308639.56	81	511266.83	2307894.60
30	512334.85	2308836.57	82	511311.29	2307671.52
31	512339.04	2308981.49	83	511353.18	2307497.66
32	512353.49	2309180.19	84	511435.85	2307209.29
33	512367.68	2309298.87	85	511467.11	2307115.78
34	512411.31	2309574.24	86	511599.20	2306771.00
35	512425.01	2309641.12	87	511650.67	2306653.35
36	512487.15	2309887.67	88	511771.40	2306404.31
37	512526.00	2310017.05	89	511865.97	2306230.54
38	512587.50	2310195.10	90	512007.53	2305995.84
39	512635.81	2310316.21	91	512068.21	2305903.44
40	512754.29	2310581.03	92	512274.18	2305619.50
41	512801.66	2310671.92	93	512365.88	2305503.70
42	512892.15	2310834.90	94	512556.43	2305283.75
43	512974.69	2310969.07	95	512670.73	2305164.30
44	513094.07	2311144.33	96	512873.19	2304968.67

Сектор 20					
№ п/п	МСК-64 зона 2		№ п/п	МСК-64 зона 2	
	X	Y		X	Y
	м	м		м	м
45	513158.10	2311229.49	97	512964.69	2304886.82
46	513334.84	2311447.58	98	513236.44	2304666.63
47	513415.28	2311535.29	99	513372.55	2304565.99
48	513539.61	2311663.82	100	513579.54	2304426.67
49	513654.30	2311772.30	101	513728.90	2304335.09
50	513806.36	2311903.68	102	513896.95	2304241.06
51	513898.97	2311976.48	103	514029.77	2304411.17
52	514012.44	2312061.42	1	514253.97	2304698.32
<b>Ограничения использования объектов недвижимости и осуществления деятельности</b>					
1) Ограничения определяются в зависимости от местоположения объекта; 2) Высота объектов не должна превышать максимальную абсолютную отметку верха в диапазоне Н=70.00 м – 75.00 м в Балтийской системе высот 1977 г.; 3) Запрещается размещение радиопередающих средств (объектов), работающих в диапазоне частот 0,19 МГц – 1,75 МГц, 108 МГц – 117,975 МГц, 118 МГц – 136 МГц, 329 МГц – 335 МГц, 740 МГц, 960 МГц – 1215 МГц, 2750 МГц – 2770 МГц (кроме радиопередающих средств РТОП и АЭС).					

Сектор 21					
№ п/п	МСК-64 зона 2		№ п/п	МСК-64 зона 2	
	X	Y		X	Y
	м	м		м	м
1	513896.95	2304241.06	60	514524.25	2314030.77
2	513728.90	2304335.09	61	514471.95	2314160.08
3	513579.54	2304426.67	62	514149.99	2314036.52
4	513372.55	2304565.99	63	514006.14	2313973.59
5	513236.44	2304666.63	64	513727.78	2313838.14
6	512964.69	2304886.82	65	513574.51	2313754.45
7	512873.19	2304968.67	66	513282.90	2313579.65
8	512670.73	2305164.30	67	513146.60	2313488.77
9	512556.43	2305283.75	68	512865.35	2313282.82
10	512365.88	2305503.70	69	512746.80	2313187.99
11	512274.18	2305619.50	70	512507.14	2312980.11
12	512068.21	2305903.44	71	512362.05	2312841.11
13	512007.53	2305995.84	72	512148.09	2312618.59
14	511865.97	2306230.54	73	512040.91	2312496.64
15	511771.40	2306404.31	74	511821.87	2312224.16
16	511650.67	2306653.35	75	511702.84	2312061.72
17	511599.20	2306771.00	76	511558.33	2311845.28
18	511467.11	2307115.78	77	511449.76	2311666.88
19	511435.85	2307209.29	78	511302.02	2311398.99
20	511353.18	2307497.66	79	511246.42	2311287.52
21	511311.29	2307671.52	80	511087.49	2310930.73
22	511266.83	2307894.60	81	511031.19	2310786.58

Сектор 21					
№ п/п	МСК-64 зона 2		№ п/п	МСК-64 зона 2	
	X	Y		X	Y
	м	м		м	м
23	511237.70	2308087.45	82	510928.63	2310489.47
24	511200.94	2308439.97	83	510872.47	2310296.55
25	511194.52	2308556.57	84	510798.44	2309996.85
26	511189.75	2308843.14	85	510767.02	2309839.86
27	511193.49	2309006.52	86	510713.07	2309491.72
28	511210.83	2309262.39	87	510693.33	2309311.95
29	511228.63	2309424.47	88	510674.03	2309027.36
30	511286.62	2309789.07	89	510669.87	2308846.13
31	511306.32	2309885.78	90	510675.58	2308514.85
32	511374.57	2310161.60	91	510683.67	2308385.51
33	511429.15	2310347.14	92	510723.86	2308004.83
34	511517.14	2310601.90	93	510754.50	2307806.25
35	511568.07	2310732.34	94	510806.91	2307543.26
36	511718.01	2311068.61	95	510850.38	2307365.47
37	511763.69	2311159.96	96	510940.48	2307051.54
38	511900.72	2311408.07	97	510998.57	2306880.23
39	511997.44	2311566.99	98	511119.09	2306571.46
40	512127.58	2311761.92	99	511200.11	2306387.51
41	512234.70	2311908.10	100	511318.80	2306147.05
42	512462.52	2312189.41	101	511415.51	2305970.92
43	512532.39	2312268.45	102	511569.15	2305716.42
44	512731.02	2312474.76	103	511645.30	2305600.84
45	512859.99	2312598.29	104	511871.90	2305289.11
46	513073.93	2312783.96	105	511973.15	2305162.68
47	513195.15	2312880.11	106	512174.61	2304930.90
48	513243.32	2312915.05	107	512301.27	2304798.54
49	513479.38	2313086.32	108	512536.14	2304571.85
50	513570.78	2313146.40	109	512635.77	2304483.99
51	513615.06	2313173.29	110	512926.43	2304248.94
52	513632.04	2313183.61	111	513069.23	2304143.79
53	513688.84	2313218.11	112	513316.03	2303977.70
54	513831.86	2313302.72	113	513464.97	2303887.20
55	513975.25	2313380.71	114	513573.58	2303826.88
56	514229.03	2313503.80	115	513581.37	2303836.86
57	514361.80	2313561.19	116	513805.57	2304124.01
58	514666.59	2313678.80	1	513896.95	2304241.06
59	514597.31	2313850.10	-	-	-

Сектор 21					
№ п/п	МСК-64 зона 2		№ п/п	МСК-64 зона 2	
	Х	У		Х	У
	м	м		м	м
Ограничения использования объектов недвижимости и осуществления деятельности					
1) Ограничения определяются в зависимости от местоположения объекта;					
2) Высота объектов не должна превышать максимальную абсолютную отметку верха в диапазоне Н=75.00 м – 77.27 м в Балтийской системе высот 1977 г.;					
3) Запрещается размещение радиопередающих средств (объектов), работающих в диапазоне частот 0,19 МГц – 1,75 МГц, 108 МГц – 117,975 МГц, 118 МГц – 136 МГц, 329 МГц – 335 МГц, 740 МГц, 960 МГц – 1215 МГц, 2750 МГц – 2770 МГц (кроме радиопередающих средств РТОП и АЭС).					

Сектор 22					
№ п/п	МСК-64 зона 2		№ п/п	МСК-64 зона 2	
	Х	У		Х	У
	м	м		м	м
1	517465.10	2310910.39	13	516222.38	2311174.02
2	517535.84	2311128.34	14	516158.21	2311167.05
3	517460.54	2311145.01	15	516088.12	2311153.90
4	517376.95	2311159.79	16	516090.62	2311142.20
5	517292.67	2311170.77	17	516057.28	2311138.31
6	517207.87	2311177.90	18	515981.09	2311126.98
7	517113.42	2311181.34	19	515896.99	2311110.76
8	516844.60	2311173.81	20	515813.62	2311090.66
9	516845.58	2311180.81	21	515723.85	2311064.46
10	516784.54	2311188.17	22	515809.75	2310852.04
11	516719.32	2311191.27	1	517465.10	2310910.39
12	516333.06	2311178.52	-	-	-
<b>Ограничения использования объектов недвижимости и осуществления деятельности</b>					
1) Ограничения определяются в зависимости от местоположения объекта; 2) Высота объектов не должна превышать максимальную абсолютную отметку верха в диапазоне Н=35.87 м – 40.00 м в Балтийской системе высот 1977 г.; 3) Запрещается размещение радиопередающих средств (объектов), работающих в диапазоне частот 0,19 МГц – 1,75 МГц, 108 МГц – 117,975 МГц, 118 МГц – 136 МГц, 329 МГц – 335 МГц, 740 МГц, 960 МГц – 1215 МГц, 2750 МГц – 2770 МГц (кроме радиопередающих средств РТОП и АЭС).					

Сектор 23					
№ п/п	МСК-64 зона 2		№ п/п	МСК-64 зона 2	
	Х	У		Х	У
	м	м		м	м
1	517535.84	2311128.34	19	515981.09	2311126.98
2	517668.35	2311536.64	20	516057.28	2311138.31
3	517616.62	2311548.46	21	516090.62	2311142.20
4	517495.22	2311572.35	22	516088.12	2311153.90



Сектор 23					
№ п/п	МСК-64 зона 2		№ п/п	МСК-64 зона 2	
	X	Y		X	Y
	м	м		м	м
5	517389.03	2311588.16	23	516158.21	2311167.05
6	517271.53	2311600.43	24	516222.38	2311174.02
7	517147.27	2311607.49	25	516333.06	2311178.52
8	517060.62	2311608.63	26	516719.32	2311191.27
9	516247.76	2311581.61	27	516784.54	2311188.17
10	516136.04	2311575.19	28	516845.58	2311180.81
11	516017.50	2311563.01	29	516844.60	2311173.81
12	515904.77	2311546.14	30	517113.42	2311181.34
13	515787.06	2311522.97	31	517207.87	2311177.90
14	515680.71	2311496.93	32	517292.67	2311170.77
15	515562.91	2311462.41	33	517376.95	2311159.79
16	515723.85	2311064.46	34	517460.54	2311145.01
17	515813.62	2311090.66	1	517535.84	2311128.34
18	515896.99	2311110.76	-	-	-
<b>Ограничения использования объектов недвижимости и осуществления деятельности</b>					
1) Ограничения определяются в зависимости от местоположения объекта;					
2) Высота объектов не должна превышать максимальную абсолютную отметку верха в диапазоне Н=40.00 м – 45.00 м в Балтийской системе высот 1977 г.;					
3) Запрещается размещение радиопередающих средств (объектов), работающих в диапазоне частот 0,19 МГц – 1,75 МГц, 108 МГц – 117,975 МГц, 118 МГц – 136 МГц, 329 МГц – 335 МГц, 740 МГц, 960 МГц – 1215 МГц, 2750 МГц – 2770 МГц (кроме радиопередающих средств РТОП и АЭС).					

Сектор 24					
№ п/п	МСК-64 зона 2		№ п/п	МСК-64 зона 2	
	X	Y		X	Y
	м	м		м	м
1	517668.35	2311536.64	16	515401.98	2311860.36
2	517800.87	2311944.94	17	515562.91	2311462.41
3	517715.63	2311964.41	18	515680.71	2311496.93
4	517574.18	2311991.50	19	515787.06	2311522.97
5	517433.76	2312011.95	20	515904.77	2311546.14
6	517273.55	2312027.86	21	516017.50	2311563.01
7	517143.62	2312034.49	22	516136.04	2311575.19
8	517023.66	2312035.99	23	516247.76	2311581.61
9	516296.00	2312012.15	24	517060.62	2311608.63
10	516182.99	2312006.93	25	517147.27	2311607.49
11	516042.84	2311995.12	26	517271.53	2311600.43
12	515896.46	2311976.22	27	517389.03	2311588.16
13	515752.58	2311950.90	28	517495.22	2311572.35
14	515596.33	2311915.83	29	517616.62	2311548.46
15	515514.37	2311893.76	1	517668.35	2311536.64

Сектор 24					
№ п/п	МСК-64 зона 2		№ п/п	МСК-64 зона 2	
	X	Y		X	Y
	м	м		м	м
Ограничения использования объектов недвижимости и осуществления деятельности					
1) Ограничения определяются в зависимости от местоположения объекта;					
2) Высота объектов не должна превышать максимальную абсолютную отметку верха в диапазоне Н=45.00 м – 50.00 м в Балтийской системе высот 1977 г.;					
3) Запрещается размещение радиопередающих средств (объектов), работающих в диапазоне частот 0,19 МГц – 1,75 МГц, 108 МГц – 117,975 МГц, 118 МГц – 136 МГц, 329 МГц – 335 МГц, 740 МГц, 960 МГц – 1215 МГц, 2750 МГц – 2770 МГц (кроме радиопередающих средств РТОП и АЭС).					

Сектор 25					
№ п/п	МСК-64 зона 2		№ п/п	МСК-64 зона 2	
	X	Y		X	Y
	м	м		м	м
1	517800.87	2311944.94	17	515401.98	2311860.36
2	517933.39	2312353.23	18	515514.37	2311893.76
3	517831.36	2312376.54	19	515596.33	2311915.83
4	517657.63	2312409.84	20	515752.58	2311950.90
5	517478.89	2312435.69	21	515896.46	2311976.22
6	517295.52	2312453.54	22	516042.84	2311995.12
7	517118.01	2312462.41	23	516182.99	2312006.93
8	516976.81	2312463.31	24	516296.00	2312012.15
9	516323.34	2312441.95	25	517023.66	2312035.99
10	516184.46	2312435.54	26	517143.62	2312034.49
11	516007.94	2312420.52	27	517273.55	2312027.86
12	515830.72	2312397.26	28	517433.76	2312011.95
13	515657.34	2312366.36	29	517574.18	2311991.50
14	515476.45	2312325.48	30	517715.63	2311964.41
15	515384.92	2312300.97	1	517800.87	2311944.94
16	515241.04	2312258.31	-	-	-
<b>Ограничения использования объектов недвижимости и осуществления деятельности</b>					
1) Ограничения определяются в зависимости от местоположения объекта; 2) Высота объектов не должна превышать максимальную абсолютную отметку верха в диапазоне Н=50.00 м – 55.00 м в Балтийской системе высот 1977 г.; 3) Запрещается размещение радиопередающих средств (объектов), работающих в диапазоне частот 0,19 МГц – 1,75 МГц, 108 МГц – 117,975 МГц, 118 МГц – 136 МГц, 329 МГц – 335 МГц, 740 МГц, 960 МГц – 1215 МГц, 2750 МГц – 2770 МГц (кроме радиопередающих средств РТОП и АЭС).					

Сектор 26					
№ п/п	МСК-64 зона 2		№ п/п	МСК-64 зона 2	
	Х	У		Х	У
	м	м		м	м
1	517933.39	2312353.23	17	515241.04	2312258.31
2	518065.90	2312761.53	18	515384.92	2312300.97
3	517937.00	2312790.97	19	515476.45	2312325.48
4	517737.26	2312828.87	20	515657.34	2312366.36
5	517525.07	2312859.30	21	515830.72	2312397.26
6	517317.49	2312879.22	22	516007.94	2312420.52
7	517109.21	2312889.63	23	516184.46	2312435.54
8	516932.57	2312890.64	24	516323.34	2312441.95
9	516433.57	2312874.67	25	516976.81	2312463.31
10	516179.63	2312863.83	26	517118.01	2312462.41
11	515968.60	2312845.50	27	517295.52	2312453.54
12	515765.33	2312818.34	28	517478.89	2312435.69
13	515556.70	2312780.79	29	517657.63	2312409.84
14	515356.58	2312735.14	30	517831.36	2312376.54
15	515231.74	2312701.40	1	517933.39	2312353.23
16	515080.11	2312656.25	-	-	-

**Ограничения использования объектов недвижимости и осуществления деятельности**

- 1) Ограничения определяются в зависимости от местоположения объекта;
- 2) Высота объектов не должна превышать максимальную абсолютную отметку верха в диапазоне Н=55.00 м – 60.00 м в Балтийской системе высот 1977 г.;
- 3) Запрещается размещение радиопередающих средств (объектов), работающих в диапазоне частот 0,19 МГц – 1,75 МГц, 108 МГц – 117,975 МГц, 118 МГц – 136 МГц, 329 МГц – 335 МГц, 740 МГц, 960 МГц – 1215 МГц, 2750 МГц – 2770 МГц (кроме радиопередающих средств РТОП и АЭС).

Сектор 27					
№ п/п	МСК-64 зона 2		№ п/п	МСК-64 зона 2	
	Х	У		Х	У
	м	м		м	м
1	518065.90	2312761.53	19	515036.28	2312764.64
2	518071.58	2312779.03	20	515073.58	2312672.41
3	518183.85	2313124.95	21	515080.11	2312656.25
4	518198.42	2313169.83	22	515231.74	2312701.40
5	518049.80	2313203.77	23	515356.58	2312735.14
6	517814.65	2313248.30	24	515556.70	2312780.79
7	517577.70	2313282.03	25	515765.33	2312818.34
8	517339.46	2313304.90	26	515968.60	2312845.50
9	517100.42	2313316.85	27	516179.63	2312863.83
10	516899.80	2313318.02	28	516433.57	2312874.67
11	516436.92	2313303.63	29	516932.57	2312890.64
12	516177.34	2313292.26	30	517109.21	2312889.63
13	515938.91	2313271.40	31	517317.49	2312879.22
14	515701.69	2313239.67	32	517525.07	2312859.30

Сектор 27					
№ п/п	МСК-64 зона 2		№ п/п	МСК-64 зона 2	
	X	Y		X	Y
	м	м		м	м
15	515466.16	2313197.13	33	517737.26	2312828.87
16	515232.83	2313143.87	34	517937.00	2312790.97
17	515085.91	2313103.94	1	518065.90	2312761.53
18	514919.18	2313054.20	-	-	-
<b>Ограничения использования объектов недвижимости и осуществления деятельности</b>					
1) Ограничения определяются в зависимости от местоположения объекта; 2) Высота объектов не должна превышать максимальную абсолютную отметку верха в диапазоне Н=60.00 м – 65.00 м в Балтийской системе высот 1977 г.; 3) Запрещается размещение радиопередающих средств (объектов), работающих в диапазоне частот 0,19 МГц – 1,75 МГц, 108 МГц – 117,975 МГц, 118 МГц – 136 МГц, 329 МГц – 335 МГц, 740 МГц, 960 МГц – 1215 МГц, 2750 МГц – 2770 МГц(кроме радиопередающих средств РТОП и АЭС).					

Сектор 28					
№ п/п	МСК-64 зона 2		№ п/п	МСК-64 зона 2	
	X	Y		X	Y
	м	м		м	м
1	518198.42	2313169.83	23	515365.18	2313611.25
2	518330.56	2313576.99	24	515196.75	2313573.39
3	518330.93	2313578.12	25	515101.74	2313550.61
4	518248.15	2313597.03	26	514931.19	2313503.93
5	518152.54	2313618.62	27	514758.24	2313452.15
6	517951.75	2313656.94	28	514894.74	2313114.64
7	517887.22	2313668.36	29	514919.18	2313054.20
8	517713.24	2313693.67	30	515085.91	2313103.94
9	517607.35	2313707.32	31	515232.83	2313143.87
10	517441.95	2313723.53	32	515466.16	2313197.13
11	517330.31	2313732.59	33	515701.69	2313239.67
12	517138.46	2313742.12	34	515938.91	2313271.40
13	517061.00	2313744.64	35	516177.34	2313292.26
14	516855.70	2313745.35	36	516436.92	2313303.63
15	516440.28	2313732.59	37	516899.80	2313318.02
16	516263.80	2313725.10	38	517100.42	2313316.85
17	516166.84	2313720.01	39	517339.46	2313304.90
18	515993.56	2313705.39	40	517577.70	2313282.03
19	515833.84	2313688.34	41	517814.65	2313248.30
20	515724.72	2313673.33	42	518049.80	2313203.77
21	515605.21	2313655.49	1	518198.42	2313169.83
22	515418.79	2313621.64	-	-	-



Сектор 28					
№ п/п	МСК-64 зона 2		№ п/п	МСК-64 зона 2	
	Х	У		Х	У
	м	м		м	м
Ограничения использования объектов недвижимости и осуществления деятельности					
1) Ограничения определяются в зависимости от местоположения объекта;					
2) Высота объектов не должна превышать максимальную абсолютную отметку верха в диапазоне Н=65.00 м – 70.00 м в Балтийской системе высот 1977 г.;					
3) Запрещается размещение радиопередающих средств (объектов), работающих в диапазоне частот 0,19 МГц – 1,75 МГц, 108 МГц – 117,975 МГц, 118 МГц – 136 МГц, 329 МГц – 335 МГц, 740 МГц, 960 МГц – 1215 МГц, 2750 МГц – 2770 МГц (кроме радиопередающих средств РТОП и АЭС).					

Сектор 29					
№ п/п	МСК-64 зона 2		№ п/п	МСК-64 зона 2	
	Х	У		Х	У
	м	м		м	м
1	518330.93	2313578.12	27	514666.59	2313678.80
2	518463.45	2313986.42	28	514758.24	2313452.15
3	518353.98	2314011.43	29	514931.19	2313503.93
4	518248.77	2314034.79	30	515101.74	2313550.61
5	518043.06	2314073.86	31	515196.75	2313573.39
6	517926.00	2314093.73	32	515365.18	2313611.25
7	517733.59	2314120.73	33	515418.79	2313621.64
8	517660.10	2314130.04	34	515605.21	2313655.49
9	517461.81	2314149.39	35	515724.72	2313673.33
10	517351.15	2314158.34	36	515833.84	2313688.34
11	517136.70	2314169.04	37	515993.56	2313705.39
12	517051.14	2314171.88	38	516166.84	2313720.01
13	516781.89	2314172.56	39	516263.80	2313725.10
14	516443.64	2314161.54	40	516440.28	2313732.59
15	516264.10	2314153.66	41	516855.70	2313745.35
16	516116.61	2314144.86	42	517061.00	2313744.64
17	515935.98	2314128.62	43	517138.46	2313742.12
18	515792.66	2314112.88	44	517330.31	2313732.59
19	515632.32	2314090.58	45	517441.95	2313723.53
20	515543.08	2314076.99	46	517607.35	2313707.32
21	515334.77	2314039.22	47	517713.24	2313693.67
22	515250.80	2314022.52	48	517887.22	2313668.36
23	515054.89	2313977.83	49	517951.75	2313656.94
24	514966.27	2313956.20	50	518152.54	2313618.62
25	514770.10	2313902.10	51	518248.15	2313597.03
26	514597.31	2313850.10	1	518330.93	2313578.12

Сектор 29					
№ п/п	МСК-64 зона 2		№ п/п	МСК-64 зона 2	
	Х	У		Х	У
	м	м		м	м
Ограничения использования объектов недвижимости и осуществления деятельности					
1) Ограничения определяются в зависимости от местоположения объекта;					
2) Высота объектов не должна превышать максимальную абсолютную отметку верха в диапазоне Н=70.00 м – 75.00 м в Балтийской системе высот 1977 г.;					
3) Запрещается размещение радиопередающих средств (объектов), работающих в диапазоне частот 0,19 МГц – 1,75 МГц, 108 МГц – 117,975 МГц, 118 МГц – 136 МГц, 329 МГц – 335 МГц, 740 МГц, 960 МГц – 1215 МГц, 2750 МГц – 2770 МГц (кроме радиопередающих средств РТОП и АЭС).					

Сектор 30					
№ п/п	МСК-64 зона 2		№ п/п	МСК-64 зона 2	
	Х	У		Х	У
	м	м		м	м
1	518463.45	2313986.42	29	514560.39	2314042.00
2	518491.58	2314073.11	30	514538.33	2314035.15
3	518523.61	2314171.79	31	514524.25	2314030.77
4	518248.16	2314232.79	32	514597.31	2313850.10
5	518156.96	2314250.04	33	514770.10	2313902.10
6	517943.11	2314286.92	34	514966.27	2313956.20
7	517825.85	2314303.50	35	515054.89	2313977.83
8	517659.72	2314324.65	36	515250.80	2314022.52
9	517506.31	2314339.63	37	515334.77	2314039.22
10	517307.88	2314355.04	38	515543.08	2314076.99
11	517216.53	2314359.51	39	515632.32	2314090.58
12	517000.07	2314366.72	40	515792.66	2314112.88
13	516878.36	2314367.04	41	515935.98	2314128.62
14	516687.06	2314364.50	42	516116.61	2314144.86
15	516435.31	2314355.94	43	516264.10	2314153.66
16	516263.10	2314348.16	44	516443.64	2314161.54
17	516100.64	2314338.25	45	516781.89	2314172.56
18	516065.05	2314335.64	46	517051.14	2314171.88
19	516064.73	2314335.61	47	517136.70	2314169.04
20	516063.18	2314335.46	48	517351.15	2314158.34
21	515862.21	2314316.11	49	517461.81	2314149.39
22	515669.74	2314291.29	50	517660.10	2314130.04
23	515495.33	2314265.12	51	517733.59	2314120.73
24	515372.15	2314243.09	52	517926.00	2314093.73
25	515194.06	2314208.21	53	518043.06	2314073.86
26	515059.70	2314177.85	54	518248.77	2314034.79
27	514859.01	2314128.39	55	518353.98	2314011.43
28	514750.78	2314098.25	1	518463.45	2313986.42

Сектор 30					
№ п/п	МСК-64 зона 2		№ п/п	МСК-64 зона 2	
	Х	У		Х	У
	м	м		м	м
Ограничения использования объектов недвижимости и осуществления деятельности					
1) Ограничения определяются в зависимости от местоположения объекта;					
2) Высота объектов не должна превышать максимальную абсолютную отметку верха в диапазоне Н=75.00 м – 77.27 м в Балтийской системе высот 1977 г.;					
3) Запрещается размещение радиопередающих средств (объектов), работающих в диапазоне частот 0,19 МГц – 1,75 МГц, 108 МГц – 117,975 МГц, 118 МГц – 136 МГц, 329 МГц – 335 МГц, 740 МГц, 960 МГц – 1215 МГц, 2750 МГц – 2770 МГц (кроме радиопередающих средств РТОП и АЭС).					

Сектор 31					
№ п/п	МСК-64 зона 2		№ п/п	МСК-64 зона 2	
	Х	У		Х	У
	м	м		м	м
1	517030.21	2305834.95	12	516582.97	2305999.19
2	516996.11	2305995.35	13	516545.00	2306018.86
3	516957.97	2305980.31	14	516508.86	2306041.69
4	516917.02	2305968.01	15	516315.00	2306034.86
5	516875.17	2305959.25	16	516283.25	2305808.82
6	516832.73	2305954.10	17	516338.91	2305801.98
7	516790.00	2305952.59	18	516388.88	2305799.07
8	516747.30	2305954.74	19	516859.00	2305813.69
9	516704.94	2305960.53	20	516928.12	2305818.06
10	516663.23	2305969.92	21	516973.41	2305823.97
11	516622.47	2305982.84	1	517030.21	2305834.95
<b>Ограничения использования объектов недвижимости и осуществления деятельности</b>					
1) Ограничения определяются в зависимости от местоположения объекта; 2) Высота объектов не должна превышать максимальную абсолютную отметку верха в диапазоне Н=31.77 м – 35.00 м в Балтийской системе высот 1977 г.; 3) Запрещается размещение радиопередающих средств (объектов), работающих в диапазоне частот 0,19 МГц – 1,75 МГц, 108 МГц – 117,975 МГц, 118 МГц – 136 МГц, 329 МГц – 335 МГц, 740 МГц, 960 МГц – 1215 МГц, 2750 МГц – 2770 МГц (кроме радиопередающих средств РТОП и АЭС).					

Сектор 32					
№ п/п	МСК-64 зона 2		№ п/п	МСК-64 зона 2	
	Х	У		Х	У
	м	м		м	м
1	517738.54	2305707.78	18	515834.99	2305609.00
2	517789.77	2305724.49	19	516257.22	2305623.58
3	517645.29	2306081.75	20	516231.89	2305443.29
4	517106.90	2306062.77	21	516322.91	2305432.22
5	517072.45	2306037.45	22	516412.92	2305427.95

Сектор 32					
№ п/п	МСК-64 зона 2		№ п/п	МСК-64 зона 2	
	X	Y		X	Y
	м	м		м	м
6	517035.97	2306015.16	23	516865.33	2305442.25
7	516997.71	2305996.07	24	516961.71	2305449.15
8	516996.11	2305995.35	25	517049.34	2305462.09
9	517030.21	2305834.95	26	517106.97	2305473.89
10	516973.41	2305823.97	27	517069.15	2305651.77
11	516928.12	2305818.06	28	517485.38	2305666.23
12	516859.00	2305813.69	29	517506.56	2305667.20
13	516388.88	2305799.07	30	517563.09	2305672.12
14	516338.91	2305801.98	31	517627.44	2305681.41
15	516283.25	2305808.82	32	517679.89	2305692.14
16	516315.00	2306034.86	1	517738.54	2305707.78
17	515969.25	2306022.67	-	-	-
<b>Ограничения использования объектов недвижимости и осуществления деятельности</b>					
1) Ограничения определяются в зависимости от местоположения объекта; 2) Высота объектов не должна превышать максимальную абсолютную отметку верха в диапазоне Н=35.00 м – 40.00 м в Балтийской системе высот 1977 г.; 3) Запрещается размещение радиопередающих средств (объектов), работающих в диапазоне частот 0,19 МГц – 1,75 МГц, 108 МГц – 117,975 МГц, 118 МГц – 136 МГц, 329 МГц – 335 МГц, 740 МГц, 960 МГц – 1215 МГц, 2750 МГц – 2770 МГц (кроме радиопередающих средств РТОП и АЭС).					

Сектор 33					
№ п/п	МСК-64 зона 2		№ п/п	МСК-64 зона 2	
	X	Y		X	Y
	м	м		м	м
1	517853.68	2305346.30	22	515851.49	2305214.99
2	517930.92	2305375.47	23	516201.25	2305225.18
3	517789.77	2305724.49	24	516180.54	2305077.75
4	517738.54	2305707.78	25	516188.24	2305076.67
5	517679.89	2305692.14	26	516256.73	2305067.64
6	517627.44	2305681.41	27	516330.63	2305061.03
7	517563.09	2305672.12	28	516425.81	2305057.12
8	517506.56	2305667.20	29	516810.80	2305068.69
9	517485.38	2305666.23	30	516877.09	2305071.29
10	517069.15	2305651.77	31	516940.99	2305075.25
11	517106.97	2305473.89	32	517004.69	2305081.69
12	517049.34	2305462.09	33	517106.43	2305097.01
13	516961.71	2305449.15	34	517183.74	2305112.83
14	516865.33	2305442.25	35	517152.82	2305258.23
15	516412.92	2305427.95	36	517429.37	2305267.83
16	516322.91	2305432.22	37	517511.96	2305273.08
17	516231.89	2305443.29	38	517594.13	2305282.97
18	516257.22	2305623.58	39	517677.81	2305298.16



Сектор 33					
№ п/п	МСК-64 зона 2		№ п/п	МСК-64 зона 2	
	Х	У		Х	У
	м	м		м	м
19	515834.99	2305609.00	40	517769.18	2305320.24
20	515709.98	2305223.83	1	517853.68	2305346.30
21	515784.05	2305217.34	-	-	-
<b>Ограничения использования объектов недвижимости и осуществления деятельности</b>					
1) Ограничения определяются в зависимости от местоположения объекта; 2) Высота объектов не должна превышать максимальную абсолютную отметку верха в диапазоне Н=40.00 м – 45.00 м в Балтийской системе высот 1977 г.; 3) Запрещается размещение радиопередающих средств (объектов), работающих в диапазоне частот 0,19 МГц – 1,75 МГц, 108 МГц – 117,975 МГц, 118 МГц – 136 МГц, 329 МГц – 335 МГц, 740 МГц, 960 МГц – 1215 МГц, 2750 МГц – 2770 МГц (кроме радиопередающих средств РТОП и АЭС).					

Сектор 34					
№ п/п	МСК-64 зона 2		№ п/п	МСК-64 зона 2	
	Х	У		Х	У
	м	м		м	м
1	517995.54	2304996.40	27	515641.12	2304844.38
2	518071.58	2305027.66	28	515707.96	2304835.04
3	517930.92	2305375.47	29	515816.51	2304824.98
4	517853.68	2305346.30	30	515939.22	2304820.81
5	517769.18	2305320.24	31	516145.28	2304826.79
6	517677.81	2305298.16	32	516129.18	2304712.21
7	517594.13	2305282.97	33	516155.02	2304708.59
8	517511.96	2305273.08	34	516242.06	2304697.75
9	517429.37	2305267.83	35	516317.47	2304691.24
10	517152.82	2305258.23	36	516444.73	2304686.13
11	517183.74	2305112.83	37	516792.67	2304696.40
12	517106.43	2305097.01	38	516908.47	2304701.34
13	517004.69	2305081.69	39	516962.21	2304705.20
14	516940.99	2305075.25	40	517068.82	2304716.95
15	516877.09	2305071.29	41	517173.30	2304733.59
16	516810.80	2305068.69	42	517260.50	2304751.77
17	516425.81	2305057.12	43	517236.50	2304864.68
18	516330.63	2305061.03	44	517373.35	2304869.44
19	516256.73	2305067.64	45	517427.86	2304872.33
20	516188.24	2305076.67	46	517549.24	2304883.74
21	516180.54	2305077.75	47	517642.48	2304898.20
22	516201.25	2305225.18	48	517708.72	2304911.21
23	515851.49	2305214.99	49	517780.21	2304928.03
24	515784.05	2305217.34	50	517879.26	2304956.09
25	515709.98	2305223.83	1	517995.54	2304996.40
26	515589.63	2304853.03	-	-	-

Сектор 34					
№ п/п	МСК-64 зона 2		№ п/п	МСК-64 зона 2	
	Х	У		Х	У
	м	м		м	м
Ограничения использования объектов недвижимости и осуществления деятельности					
1) Ограничения определяются в зависимости от местоположения объекта;					
2) Высота объектов не должна превышать максимальную абсолютную отметку верха в диапазоне Н=45.00 м – 50.00 м в Балтийской системе высот 1977 г.;					
3) Запрещается размещение радиопередающих средств (объектов), работающих в диапазоне частот 0,19 МГц – 1,75 МГц, 108 МГц – 117,975 МГц, 118 МГц – 136 МГц, 329 МГц – 335 МГц, 740 МГц, 960 МГц – 1215 МГц, 2750 МГц – 2770 МГц (кроме радиопередающих средств РТОП и АЭС).					

Сектор 35					
№ п/п	МСК-64 зона 2		№ п/п	МСК-64 зона 2	
	Х	У		Х	У
	м	м		м	м
1	518051.66	2304615.31	29	515641.12	2304844.38
2	518155.70	2304656.07	30	515589.63	2304853.03
3	518211.96	2304680.52	31	515471.33	2304488.52
4	518071.58	2305027.66	32	515519.52	2304478.09
5	517995.54	2304996.40	33	515649.00	2304454.37
6	517879.26	2304956.09	34	515733.60	2304443.21
7	517780.21	2304928.03	35	515873.15	2304430.81
8	517708.72	2304911.21	36	516007.01	2304426.99
9	517642.48	2304898.20	37	516089.32	2304428.43
10	517549.24	2304883.74	38	516077.83	2304346.67
11	517427.86	2304872.33	39	516137.99	2304338.24
12	517373.35	2304869.44	40	516248.87	2304325.64
13	517236.50	2304864.68	41	516363.30	2304317.77
14	517260.50	2304751.77	42	516464.63	2304315.26
15	517173.30	2304733.59	43	516774.54	2304324.11
16	517068.82	2304716.95	44	516913.83	2304330.05
17	516962.21	2304705.20	45	516995.72	2304336.28
18	516908.47	2304701.34	46	517106.70	2304348.83
19	516792.67	2304696.40	47	517236.67	2304369.57
20	516444.73	2304686.13	48	517337.27	2304390.72
21	516317.47	2304691.24	49	517320.16	2304471.17
22	516242.06	2304697.75	50	517450.97	2304479.53
23	516155.02	2304708.59	51	517534.74	2304488.72
24	516129.18	2304712.21	52	517649.99	2304506.59
25	516145.28	2304826.79	53	517739.79	2304524.29
26	515939.22	2304820.81	54	517826.01	2304544.98
27	515816.51	2304824.98	55	517951.36	2304580.78
28	515707.96	2304835.04	1	518051.66	2304615.31

Сектор 35					
№ п/п	МСК-64 зона 2		№ п/п	МСК-64 зона 2	
	X	Y		X	Y
	м	м		м	м
Ограничения использования объектов недвижимости и осуществления деятельности					
1) Ограничения определяются в зависимости от местоположения объекта;					
2) Высота объектов не должна превышать максимальную абсолютную отметку верха в диапазоне Н=50.00 м – 55.00 м в Балтийской системе высот 1977 г.;					
3) Запрещается размещение радиопередающих средств (объектов), работающих в диапазоне частот 0,19 МГц – 1,75 МГц, 108 МГц – 117,975 МГц, 118 МГц – 136 МГц, 329 МГц – 335 МГц, 740 МГц, 960 МГц – 1215 МГц, 2750 МГц – 2770 МГц (кроме радиопередающих средств РТОП и АЭС).					

Сектор 36					
№ п/п	МСК-64 зона 2		№ п/п	МСК-64 зона 2	
	X	Y		X	Y
	м	м		м	м
1	518270.28	2304297.26	41	514540.93	2304934.84
2	518352.07	2304334.08	42	514478.17	2304985.48
3	518211.96	2304680.52	43	514253.97	2304698.32
4	518155.70	2304656.07	44	514337.61	2304631.09
5	518051.66	2304615.31	45	514460.11	2304540.23
6	517951.36	2304580.78	46	514547.54	2304482.26
7	517826.01	2304544.98	47	514679.90	2304401.73
8	517739.79	2304524.29	48	514771.59	2304352.39
9	517649.99	2304506.59	49	514911.48	2304283.99
10	517534.74	2304488.72	50	515015.14	2304240.09
11	517450.97	2304479.53	51	515152.88	2304188.01
12	517320.16	2304471.17	52	515252.30	2304156.18
13	517337.27	2304390.72	53	515399.32	2304115.31
14	517236.67	2304369.57	54	515502.81	2304092.26
15	517106.70	2304348.83	55	515656.96	2304064.35
16	516995.72	2304336.28	56	515760.71	2304051.21
17	516913.83	2304330.05	57	515915.38	2304037.72
18	516774.54	2304324.11	58	516033.89	2304033.91
19	516464.63	2304315.26	59	516026.48	2303981.14
20	516363.30	2304317.77	60	516096.78	2303971.29
21	516248.87	2304325.64	61	516226.35	2303956.56
22	516137.99	2304338.24	62	516313.20	2303950.28
23	516077.83	2304346.67	63	516454.64	2303944.87
24	516089.32	2304428.43	64	516519.29	2303944.97
25	516007.01	2304426.99	65	516756.41	2303951.82
26	515873.15	2304430.81	66	516919.19	2303958.77
27	515733.60	2304443.21	67	517047.46	2303969.04
28	515649.00	2304454.37	68	517144.58	2303980.71
29	515519.52	2304478.09	69	517245.45	2303996.26
30	515471.33	2304488.52	70	517327.55	2304011.42

Сектор 36					
№ п/п	МСК-64 зона 2		№ п/п	МСК-64 зона 2	
	Х	У		Х	У
	м	м		м	м
31	515372.49	2304184.00	71	517414.03	2304029.66
32	515360.79	2304516.85	72	517403.02	2304081.46
33	515312.87	2304531.35	73	517520.24	2304093.71
34	515232.93	2304557.00	74	517657.51	2304114.98
35	515106.06	2304605.29	75	517775.43	2304138.30
36	515023.12	2304640.96	76	517880.12	2304164.13
37	514909.30	2304696.83	77	518026.87	2304206.49
38	514827.44	2304741.40	78	518135.88	2304244.46
39	514717.81	2304808.45	1	518270.28	2304297.26
40	514651.26	2304852.74	-	-	-
<b>Ограничения использования объектов недвижимости и осуществления деятельности</b>					
1) Ограничения определяются в зависимости от местоположения объекта;					
2) Высота объектов не должна превышать максимальную абсолютную отметку верха в диапазоне Н=55.00 м – 60.00 м в Балтийской системе высот 1977 г.;					
3) Запрещается размещение радиопередающих средств (объектов), работающих в диапазоне частот 0,19 МГц – 1,75 МГц, 108 МГц – 117,975 МГц, 118 МГц – 136 МГц, 329 МГц – 335 МГц, 740 МГц, 960 МГц – 1215 МГц, 2750 МГц – 2770 МГц (кроме радиопередающих средств РТОП и АЭС).					

Сектор 37					
№ п/п	МСК-64 зона 2		№ п/п	МСК-64 зона 2	
	Х	У		Х	У
	м	м		м	м
1	518906.08	2304220.88	48	514771.59	2304352.39
2	519011.98	2304294.96	49	514679.90	2304401.73
3	519149.17	2304399.13	50	514547.54	2304482.26
4	519262.98	2304495.84	51	514460.11	2304540.23
5	519374.88	2304598.94	52	514337.61	2304631.09
6	519131.07	2304869.55	53	514253.97	2304698.32
7	519131.07	2304869.55	54	514029.77	2304411.17
8	519019.47	2304767.46	55	514137.78	2304324.63
9	518936.55	2304697.35	56	514268.97	2304227.73
10	518813.31	2304603.96	57	514381.69	2304153.24
11	518723.65	2304541.55	58	514524.01	2304067.02
12	518608.22	2304469.41	59	514640.34	2304004.62
13	518504.33	2304409.99	60	514792.71	2303930.40
14	518368.79	2304341.98	61	514913.01	2303879.46
15	518370.69	2304288.03	62	515072.83	2303819.02
16	518352.07	2304334.08	63	515196.68	2303779.52
17	518270.28	2304297.26	64	515361.99	2303733.82
18	518135.88	2304244.46	65	515490.29	2303705.58
19	518026.87	2304206.49	66	515657.74	2303675.53
20	517880.12	2304164.13	67	515788.02	2303659.19



Сектор 37					
№ п/п	МСК-64 зона 2		№ п/п	МСК-64 зона 2	
	X	Y		X	Y
	м	м		м	м
21	517775.43	2304138.30	68	515898.37	2303649.05
22	517657.51	2304114.98	69	515979.06	2303643.64
23	517520.24	2304093.71	70	515975.12	2303615.60
24	517403.02	2304081.46	71	516055.57	2303604.33
25	517414.03	2304029.66	72	516203.84	2303587.47
26	517327.55	2304011.42	73	516325.28	2303578.92
27	517245.45	2303996.26	74	516465.07	2303574.10
28	517144.58	2303980.71	75	516539.05	2303574.21
29	517047.46	2303969.04	76	516738.28	2303579.53
30	516919.19	2303958.77	77	516924.55	2303587.48
31	516756.41	2303951.82	78	517071.33	2303599.24
32	516519.29	2303944.97	79	517182.46	2303612.59
33	516454.64	2303944.87	80	517334.81	2303636.68
34	516313.20	2303950.28	81	517391.84	2303647.73
35	516226.35	2303956.56	82	517490.79	2303668.60
36	516096.78	2303971.29	83	517484.88	2303696.40
37	516026.48	2303981.14	84	517505.75	2303698.69
38	516033.89	2304033.91	85	517665.02	2303723.38
39	515915.38	2304037.72	86	517801.86	2303750.43
40	515760.71	2304051.21	87	517940.78	2303785.00
41	515656.96	2304064.35	88	518093.61	2303829.56
42	515502.81	2304092.26	89	518220.11	2303873.62
43	515399.32	2304115.31	90	518376.06	2303934.88
44	515252.30	2304156.18	91	518501.52	2303992.05
45	515152.88	2304188.01	92	518647.65	2304065.69
46	515015.14	2304240.09	93	518768.19	2304134.64
47	514911.48	2304283.99	1	518906.08	2304220.88
<b>Ограничения использования объектов недвижимости и осуществления деятельности</b>					
1) Ограничения определяются в зависимости от местоположения объекта; 2) Высота объектов не должна превышать максимальную абсолютную отметку верха в диапазоне Н=60.00 м – 65.00 м в Балтийской системе высот 1977 г.; 3) Запрещается размещение радиопередающих средств (объектов), работающих в диапазоне частот 0,19 МГц – 1,75 МГц, 108 МГц – 117,975 МГц, 118 МГц – 136 МГц, 329 МГц – 335 МГц, 740 МГц, 960 МГц – 1215 МГц, 2750 МГц – 2770 МГц (кроме радиопередающих средств РТОП и АЭС).					

Сектор 38					
№ п/п	МСК-64 зона 2		№ п/п	МСК-64 зона 2	
	X	Y		X	Y
	м	м		м	м
1	519125.12	2303925.23	53	513896.95	2304241.06
2	519212.71	2303987.45	54	513805.57	2304124.01
3	519319.60	2304068.09	55	513837.96	2304097.29

Сектор 38					
№ п/п	МСК-64 зона 2		№ п/п	МСК-64 зона 2	
	X	Y		X	Y
	м	м		м	м
4	519369.45	2304107.22	56	513928.50	2304025.51
5	519491.33	2304210.99	57	514023.66	2303954.38
6	519618.70	2304328.34	58	514100.75	2303899.61
7	519385.82	2304586.80	59	514208.22	2303829.10
8	519374.88	2304598.94	60	514315.74	2303763.27
9	519262.98	2304495.84	61	514399.13	2303715.11
10	519149.17	2304399.13	62	514540.00	2303640.84
11	519011.98	2304294.96	63	514622.46	2303601.18
12	518906.08	2304220.88	64	514682.95	2303572.84
13	518768.19	2304134.64	65	514833.57	2303509.60
14	518647.65	2304065.69	66	514934.10	2303471.46
15	518501.52	2303992.05	67	515000.05	2303447.60
16	518376.06	2303934.88	68	515152.16	2303399.50
17	518220.11	2303873.62	69	515257.73	2303370.01
18	518093.61	2303829.56	70	515332.55	2303350.56
19	517940.78	2303785.00	71	515479.65	2303318.52
20	517801.86	2303750.43	72	515603.84	2303295.89
21	517665.02	2303723.38	73	515692.19	2303282.03
22	517505.75	2303698.69	74	515867.63	2303261.40
23	517484.88	2303696.40	75	515924.76	2303257.14
24	517490.79	2303668.60	76	515923.77	2303250.06
25	517391.84	2303647.73	77	516014.36	2303237.37
26	517334.81	2303636.68	78	516181.33	2303218.39
27	517182.46	2303612.59	79	516318.08	2303208.76
28	517071.33	2303599.24	80	516475.50	2303203.33
29	516924.55	2303587.48	81	516558.80	2303203.45
30	516738.28	2303579.53	82	516720.15	2303207.25
31	516539.05	2303574.21	83	516929.91	2303216.19
32	516465.07	2303574.10	84	517095.20	2303229.43
33	516325.28	2303578.92	85	517237.27	2303246.65
34	516203.84	2303587.47	86	517391.90	2303271.59
35	516055.57	2303604.33	87	517456.13	2303284.04
36	515975.12	2303615.60	88	517567.56	2303307.55
37	515979.06	2303643.64	89	517566.18	2303314.04
38	515898.37	2303649.05	90	517672.54	2303331.77
39	515788.02	2303659.19	91	517781.59	2303353.04
40	515657.74	2303675.53	92	517865.70	2303371.28
41	515490.29	2303705.58	93	517986.41	2303401.91
42	515361.99	2303733.82	94	518092.54	2303432.15
43	515196.68	2303779.52	95	518174.10	2303457.20
44	515072.83	2303819.02	96	518311.46	2303505.37
45	514913.01	2303879.46	97	518440.84	2303555.88
46	514792.71	2303930.40	98	518503.48	2303582.00
47	514640.34	2304004.62	99	518640.42	2303645.03

Сектор 38					
№ п/п	МСК-64 зона 2		№ п/п	МСК-64 зона 2	
	Х	У		Х	У
	м	м		м	м
48	514524.01	2304067.02	100	518728.76	2303689.24
49	514381.69	2304153.24	101	518800.89	2303726.88
50	514268.97	2304227.73	102	518928.16	2303799.86
51	514137.78	2304324.63	103	519027.04	2303860.89
52	514029.77	2304411.17	1	519125.12	2303925.23
<b>Ограничения использования объектов недвижимости и осуществления деятельности</b>					
1) Ограничения определяются в зависимости от местоположения объекта; 2) Высота объектов не должна превышать максимальную абсолютную отметку верха в диапазоне Н=65.00 м – 70.00 м в Балтийской системе высот 1977 г.; 3) Запрещается размещение радиопередающих средств (объектов), работающих в диапазоне частот 0,19 МГц – 1,75 МГц, 108 МГц – 117,975 МГц, 118 МГц – 136 МГц, 329 МГц – 335 МГц, 740 МГц, 960 МГц – 1215 МГц, 2750 МГц – 2770 МГц (кроме радиопередающих средств РТОП и АЭС).					

Сектор 39					
№ п/п	МСК-64 зона 2		№ п/п	МСК-64 зона 2	
	Х	У		Х	У
	м	м		м	м
1	519309.00	2303605.68	58	514208.22	2303829.10
2	519450.77	2303706.89	59	514100.75	2303899.61
3	519527.09	2303765.89	60	514023.66	2303954.38
4	519593.05	2303818.04	61	513928.50	2304025.51
5	519719.68	2303926.13	62	513837.96	2304097.29
6	519862.51	2304057.73	63	513805.57	2304124.01
7	519734.15	2304200.20	64	513581.37	2303836.86
8	519618.70	2304328.34	65	513617.69	2303806.90
9	519491.33	2304210.99	66	513731.41	2303716.92
10	519369.45	2304107.22	67	513848.73	2303630.16
11	519319.60	2304068.09	68	513912.39	2303585.21
12	519212.71	2303987.45	69	514082.19	2303474.58
13	519125.12	2303925.23	70	514153.48	2303432.32
14	519027.04	2303860.89	71	514247.00	2303378.31
15	518928.16	2303799.86	72	514404.98	2303295.02
16	518800.89	2303726.88	73	514497.44	2303250.54
17	518728.76	2303689.24	74	514571.26	2303216.14
18	518640.42	2303645.03	75	514734.18	2303147.85
19	518503.48	2303582.00	76	514846.92	2303105.08
20	518440.84	2303555.88	77	514933.55	2303074.09
21	518311.46	2303505.37	78	515091.46	2303024.38
22	518174.10	2303457.20	79	515253.97	2302979.65
23	518092.54	2303432.15	80	515310.78	2302965.51
24	517986.41	2303401.91	81	515458.71	2302933.56
25	517865.70	2303371.28	82	515597.98	2302908.19

Сектор 39					
№ п/п	МСК-64 зона 2		№ п/п	МСК-64 зона 2	
	X	Y		X	Y
	м	м		м	м
26	517781.59	2303353.04	83	515697.06	2302892.64
27	517672.54	2303331.77	84	515870.66	2302872.06
28	517566.18	2303314.04	85	515872.41	2302884.52
29	517567.56	2303307.55	86	515973.15	2302870.41
30	517456.13	2303284.04	87	516158.82	2302849.31
31	517391.90	2303271.59	88	516310.88	2302838.59
32	517237.27	2303246.65	89	516485.92	2302832.56
33	517095.20	2303229.43	90	516588.91	2302832.85
34	516929.91	2303216.19	91	516707.23	2302835.14
35	516720.15	2303207.25	92	516955.31	2302845.94
36	516558.80	2303203.45	93	517119.07	2302859.63
37	516475.50	2303203.33	94	517277.05	2302878.78
38	516318.08	2303208.76	95	517448.99	2302906.51
39	516181.33	2303218.39	96	517533.22	2302923.02
40	516014.36	2303237.37	97	517644.32	2302946.49
41	515923.77	2303250.06	98	517646.85	2302934.61
42	515924.76	2303257.14	99	517680.05	2302940.16
43	515867.63	2303261.40	100	517802.34	2302964.01
44	515692.19	2303282.03	101	517896.67	2302984.47
45	515603.84	2303295.89	102	518032.03	2303018.82
46	515479.65	2303318.52	103	518196.33	2303066.40
47	515332.55	2303350.56	104	518243.06	2303081.00
48	515257.73	2303370.01	105	518398.88	2303135.69
49	515152.16	2303399.50	106	518541.64	2303191.49
50	515000.05	2303447.60	107	518611.89	2303220.77
51	514934.10	2303471.46	108	518765.45	2303291.46
52	514833.57	2303509.60	109	518874.19	2303346.04
53	514682.95	2303572.84	110	518973.59	2303398.84
54	514622.46	2303601.18	111	519105.70	2303475.47
55	514540.00	2303640.84	112	519211.12	2303541.27
56	514399.13	2303715.11	1	519309.00	2303605.68
57	514315.74	2303763.27	-	-	-
<b>Ограничения использования объектов недвижимости и осуществления деятельности</b>					
1) Ограничения определяются в зависимости от местоположения объекта; 2) Высота объектов не должна превышать максимальную абсолютную отметку верха в диапазоне Н=70.00 м – 75.00 м в Балтийской системе высот 1977 г.; 3) Запрещается размещение радиопередающих средств (объектов), работающих в диапазоне частот 0,19 МГц – 1,75 МГц, 108 МГц – 117,975 МГц, 118 МГц – 136 МГц, 329 МГц – 335 МГц, 740 МГц, 960 МГц – 1215 МГц, 2750 МГц – 2770 МГц (кроме радиопередающих средств РТОП и АЭС).					



Сектор 40					
№ п/п	МСК-64 зона 2		№ п/п	МСК-64 зона 2	
	X	Y		X	Y
	м	м		м	м
1	519392.49	2303460.61	57	514082.19	2303474.58
2	519541.22	2303566.79	58	513912.39	2303585.21
3	519621.30	2303628.69	59	513848.73	2303630.16
4	519690.50	2303683.40	60	513731.41	2303716.92
5	519823.35	2303796.81	61	513617.69	2303806.90
6	519973.20	2303934.88	62	513581.37	2303836.86
7	519862.51	2304057.73	63	513573.58	2303826.88
8	519862.51	2304057.73	64	513479.58	2303706.49
9	519719.68	2303926.13	65	513517.69	2303675.05
10	519593.05	2303818.04	66	513637.00	2303580.65
11	519527.09	2303765.89	67	513760.08	2303489.63
12	519450.77	2303706.89	68	513826.88	2303442.47
13	519309.00	2303605.68	69	514005.03	2303326.40
14	519211.12	2303541.27	70	514086.94	2303277.85
15	519105.70	2303475.47	71	514177.93	2303225.40
16	518973.59	2303398.84	72	514343.68	2303138.01
17	518874.19	2303346.04	73	514440.68	2303091.35
18	518765.45	2303291.46	74	514525.50	2303052.02
19	518611.89	2303220.77	75	514689.07	2302983.61
20	518541.64	2303191.49	76	514821.95	2302933.40
21	518398.88	2303135.69	77	514898.23	2302906.23
22	518243.06	2303081.00	78	515063.90	2302854.07
23	518196.33	2303066.40	79	515234.40	2302807.14
24	518032.03	2303018.82	80	515294.00	2302792.31
25	517896.67	2302984.47	81	515505.86	2302747.19
26	517802.34	2302964.01	82	515595.33	2302732.17
27	517680.05	2302940.16	83	515699.27	2302715.86
28	517646.85	2302934.61	84	515846.23	2302698.16
29	517644.32	2302946.49	85	515849.10	2302718.57
30	517533.22	2302923.02	86	515971.16	2302701.47
31	517448.99	2302906.51	87	516148.60	2302681.74
32	517277.05	2302878.78	88	516307.61	2302670.54
33	517119.07	2302859.63	89	516490.66	2302664.23
34	516955.31	2302845.94	90	516598.36	2302664.53
35	516707.23	2302835.14	91	516709.86	2302666.50
36	516588.91	2302832.85	92	516958.66	2302677.42
37	516485.92	2302832.56	93	517129.90	2302691.74
38	516310.88	2302838.59	94	517295.11	2302711.76
39	516158.82	2302849.31	95	517474.92	2302740.76
40	515973.15	2302870.41	96	517573.20	2302760.15
41	515872.41	2302884.52	97	517679.17	2302782.57
42	515870.66	2302872.06	98	517683.47	2302762.37
43	515697.06	2302892.64	99	517811.77	2302787.39
44	515597.98	2302908.19	100	517910.73	2302808.86

Сектор 40					
№ п/п	МСК-64 зона 2		№ п/п	МСК-64 зона 2	
	X	Y		X	Y
	м	м		м	м
45	515458.71	2302933.56	101	518066.90	2302848.63
46	515310.78	2302965.51	102	518225.12	2302894.81
47	515253.97	2302979.65	103	518318.01	2302924.74
48	515091.46	2303024.38	104	518456.46	2302974.38
49	514933.55	2303074.09	105	518587.40	2303026.05
50	514846.92	2303105.08	106	518661.10	2303056.78
51	514734.18	2303147.85	107	518822.22	2303130.93
52	514571.26	2303216.14	108	518939.85	2303190.03
53	514497.44	2303250.54	109	519040.59	2303243.60
54	514404.98	2303295.02	110	519179.20	2303324.00
55	514247.00	2303378.31	111	519289.80	2303393.03
56	514153.48	2303432.32	1	519392.49	2303460.61
<b>Ограничения использования объектов недвижимости и осуществления деятельности</b>					
1) Ограничения определяются в зависимости от местоположения объекта; 2) Высота объектов не должна превышать максимальную абсолютную отметку верха в диапазоне Н=75.00 м – 77.27 м в Балтийской системе высот 1977 г.; 3) Запрещается размещение радиопередающих средств (объектов), работающих в диапазоне частот 0,19 МГц – 1,75 МГц, 108 МГц – 117,975 МГц, 118 МГц – 136 МГц, 329 МГц – 335 МГц, 740 МГц, 960 МГц – 1215 МГц, 2750 МГц – 2770 МГц (кроме радиопередающих средств РТОП и АЭС).					

Сектор 41					
№ п/п	МСК-64 зона 2		№ п/п	МСК-64 зона 2	
	X	Y		X	Y
	м	м		м	м
1	518551.44	2305327.29	6	518339.60	2305170.63
2	518643.44	2305410.76	7	518364.19	2305186.36
3	518563.43	2305499.56	8	518415.46	2305221.59
4	518358.00	2305727.56	9	518500.22	2305285.16
5	518318.43	2305771.48	1	518551.44	2305327.29
<b>Ограничения использования объектов недвижимости и осуществления деятельности</b>					
1) Ограничения определяются в зависимости от местоположения объекта; 2) Высота объектов не должна превышать максимальную абсолютную отметку верха в диапазоне Н=43.35 м – 50.00 м в Балтийской системе высот 1977 г.; 3) Запрещается размещение радиопередающих средств (объектов), работающих в диапазоне частот 0,19 МГц – 1,75 МГц, 108 МГц – 117,975 МГц, 118 МГц – 136 МГц, 329 МГц – 335 МГц, 740 МГц, 960 МГц – 1215 МГц, 2750 МГц – 2770 МГц (кроме радиопередающих средств РТОП и АЭС).					

Сектор 42					
№ п/п	МСК-64 зона 2		№ п/п	МСК-64 зона 2	
	X	Y		X	Y
	м	м		м	м
1	518718.74	2304991.53	9	518364.19	2305186.36
2	518789.02	2305050.49	10	518339.60	2305170.63
3	518887.25	2305140.15	11	518354.38	2304750.86
4	518765.80	2305274.95	12	518442.57	2304800.83
5	518643.44	2305410.76	13	518542.80	2304863.24
6	518551.44	2305327.29	14	518612.01	2304911.06
7	518500.22	2305285.16	1	518718.74	2304991.53
8	518415.46	2305221.59	-	-	-
<b>Ограничения использования объектов недвижимости и осуществления деятельности</b>					
1) Ограничения определяются в зависимости от местоположения объекта; 2) Высота объектов не должна превышать максимальную абсолютную отметку верха в диапазоне Н=50.00 м – 55.00 м в Балтийской системе высот 1977 г.; 3) Запрещается размещение радиопередающих средств (объектов), работающих в диапазоне частот 0,19 МГц – 1,75 МГц, 108 МГц – 117,975 МГц, 118 МГц – 136 МГц, 329 МГц – 335 МГц, 740 МГц, 960 МГц – 1215 МГц, 2750 МГц – 2770 МГц (кроме радиопередающих средств РТОП и АЭС).					

Сектор 43					
№ п/п	МСК-64 зона 2		№ п/п	МСК-64 зона 2	
	X	Y		X	Y
	м	м		м	м
1	518936.55	2304697.35	10	518442.57	2304800.83
2	519019.47	2304767.46	11	518354.38	2304750.86
3	519131.07	2304869.55	12	518368.79	2304341.98
4	518964.95	2305053.92	13	518504.33	2304409.99
5	518887.25	2305140.15	14	518608.22	2304469.41
6	518789.02	2305050.49	15	518723.65	2304541.55
7	518718.74	2304991.53	16	518813.31	2304603.96
8	518612.01	2304911.06	1	518936.55	2304697.35
9	518542.80	2304863.24	-	-	-
<b>Ограничения использования объектов недвижимости и осуществления деятельности</b>					
1) Ограничения определяются в зависимости от местоположения объекта; 2) Высота объектов не должна превышать максимальную абсолютную отметку верха в диапазоне Н=55.00 м – 60.00 м в Балтийской системе высот 1977 г.; 3) Запрещается размещение радиопередающих средств (объектов), работающих в диапазоне частот 0,19 МГц – 1,75 МГц, 108 МГц – 117,975 МГц, 118 МГц – 136 МГц, 329 МГц – 335 МГц, 740 МГц, 960 МГц – 1215 МГц, 2750 МГц – 2770 МГц (кроме радиопередающих средств РТОП и АЭС).					

Сектор 44					
№ п/п	МСК-64 зона 2		№ п/п	МСК-64 зона 2	
	Х	У		Х	У
	м	м		м	м
1	515332.65	2305317.50	7	515020.24	2305487.37
2	515307.01	2306047.07	8	515102.04	2305432.86
3	515153.95	2305851.02	9	515174.43	2305391.01
4	514967.77	2305612.57	10	515250.03	2305353.18
5	514926.56	2305559.79	1	515332.65	2305317.50
6	514948.41	2305541.78	-	-	-
<b>Ограничения использования объектов недвижимости и осуществления деятельности</b>					
1) Ограничения определяются в зависимости от местоположения объекта; 2) Высота объектов не должна превышать максимальную абсолютную отметку верха в диапазоне Н=36.50 м – 45.00 м в Балтийской системе высот 1977 г.; 3) Запрещается размещение радиопередающих средств (объектов), работающих в диапазоне частот 0,19 МГц – 1,75 МГц, 108 МГц – 117,975 МГц, 118 МГц – 136 МГц, 329 МГц – 335 МГц, 740 МГц, 960 МГц – 1215 МГц, 2750 МГц – 2770 МГц (кроме радиопередающих средств РТОП и АЭС).					

Сектор 45					
№ п/п	МСК-64 зона 2		№ п/п	МСК-64 зона 2	
	Х	У		Х	У
	м	м		м	м
1	515346.81	2304914.70	10	514702.37	2305272.64
2	515332.65	2305317.50	11	514745.27	2305237.80
3	515250.03	2305353.18	12	514830.99	2305173.50
4	515174.43	2305391.01	13	514892.33	2305131.93
5	515102.04	2305432.86	14	514979.75	2305078.23
6	515020.24	2305487.37	15	515039.05	2305045.38
7	514948.41	2305541.78	16	515137.61	2304996.58
8	514926.56	2305559.79	17	515248.94	2304949.38
9	514772.33	2305362.25	1	515346.81	2304914.70
<b>Ограничения использования объектов недвижимости и осуществления деятельности</b>					
1) Ограничения определяются в зависимости от местоположения объекта; 2) Высота объектов не должна превышать максимальную абсолютную отметку верха в диапазоне Н=45.00 м – 50.00 м в Балтийской системе высот 1977 г.; 3) Запрещается размещение радиопередающих средств (объектов), работающих в диапазоне частот 0,19 МГц – 1,75 МГц, 108 МГц – 117,975 МГц, 118 МГц – 136 МГц, 329 МГц – 335 МГц, 740 МГц, 960 МГц – 1215 МГц, 2750 МГц – 2770 МГц (кроме радиопередающих средств РТОП и АЭС).					

Сектор 46					
№ п/п	МСК-64 зона 2		№ п/п	МСК-64 зона 2	
	Х	У		Х	У
	м	м		м	м
1	515360.79	2304516.85	12	514478.17	2304985.48



Сектор 46					
№ п/п	МСК-64 зона 2		№ п/п	МСК-64 зона 2	
	X	Y		X	Y
	м	м		м	м
2	515346.81	2304914.70	13	514540.93	2304934.84
3	515248.94	2304949.38	14	514651.26	2304852.74
4	515137.61	2304996.58	15	514717.81	2304808.45
5	515039.05	2305045.38	16	514827.44	2304741.40
6	514979.75	2305078.23	17	514909.30	2304696.83
7	514892.33	2305131.93	18	515023.12	2304640.96
8	514830.99	2305173.50	19	515106.06	2304605.29
9	514745.27	2305237.80	20	515232.93	2304557.00
10	514702.37	2305272.64	21	515312.87	2304531.35
11	514582.25	2305118.79	1	515360.79	2304516.85
<b>Ограничения использования объектов недвижимости и осуществления деятельности</b>					
1) Ограничения определяются в зависимости от местоположения объекта; 2) Высота объектов не должна превышать максимальную абсолютную отметку верха в диапазоне Н=50.00 м – 55.00 м в Балтийской системе высот 1977 г.; 3) Запрещается размещение радиопередающих средств (объектов), работающих в диапазоне частот 0,19 МГц – 1,75 МГц, 108 МГц – 117,975 МГц, 118 МГц – 136 МГц, 329 МГц – 335 МГц, 740 МГц, 960 МГц – 1215 МГц, 2750 МГц – 2770 МГц (кроме радиопередающих средств РТОП и АЭС).					

Сектор 47					
№ п/п	МСК-64 зона 2		№ п/п	МСК-64 зона 2	
	X	Y		X	Y
	м	м		м	м
1	518123.86	2311294.96	5	518265.69	2311846.97
2	518448.31	2311710.52	6	518197.82	2311890.03
3	518420.06	2311733.52	7	518100.97	2311944.87
4	518350.45	2311787.67	1	518123.86	2311294.96
<b>Ограничения использования объектов недвижимости и осуществления деятельности</b>					
1) Ограничения определяются в зависимости от местоположения объекта; 2) Высота объектов не должна превышать максимальную абсолютную отметку верха в диапазоне Н=47.75 м – 55.00 м в Балтийской системе высот 1977 г.; 3) Запрещается размещение радиопередающих средств (объектов), работающих в диапазоне частот 0,19 МГц – 1,75 МГц, 108 МГц – 117,975 МГц, 118 МГц – 136 МГц, 329 МГц – 335 МГц, 740 МГц, 960 МГц – 1215 МГц, 2750 МГц – 2770 МГц (кроме радиопередающих средств РТОП и АЭС).					

Сектор 48					
№ п/п	МСК-64 зона 2		№ п/п	МСК-64 зона 2	
	X	Y		X	Y
	м	м		м	м
1	518448.31	2311710.52	9	518086.29	2312361.62
2	518671.88	2311996.87	10	518100.97	2311944.87

Сектор 48					
№ п/п	МСК-64 зона 2		№ п/п	МСК-64 зона 2	
	Х	У		Х	У
	м	м		м	м
3	518646.57	2312017.47	11	518197.82	2311890.03
4	518543.18	2312098.08	12	518265.69	2311846.97
5	518466.54	2312151.77	13	518350.45	2311787.67
6	518352.05	2312224.98	14	518420.06	2311733.52
7	518261.75	2312275.85	1	518448.31	2311710.52
8	518163.87	2312326.09	-	-	-
<b>Ограничения использования объектов недвижимости и осуществления деятельности</b>					
1) Ограничения определяются в зависимости от местоположения объекта; 2) Высота объектов не должна превышать максимальную абсолютную отметку верха в диапазоне Н=55.00 м – 60.00 м в Балтийской системе высот 1977 г.; 3) Запрещается размещение радиопередающих средств (объектов), работающих в диапазоне частот 0,19 МГц – 1,75 МГц, 108 МГц – 117,975 МГц, 118 МГц – 136 МГц, 329 МГц – 335 МГц, 740 МГц, 960 МГц – 1215 МГц, 2750 МГц – 2770 МГц (кроме радиопередающих средств РТОП и АЭС).					

Сектор 49					
№ п/п	МСК-64 зона 2		№ п/п	МСК-64 зона 2	
	Х	У		Х	У
	м	м		м	м
1	518721.28	2312060.13	11	518086.29	2312361.62
2	518895.45	2312283.22	12	518163.87	2312326.09
3	518832.28	2312334.66	13	518261.75	2312275.85
4	518736.59	2312407.97	14	518352.05	2312224.98
5	518645.35	2312471.37	15	518466.54	2312151.77
6	518515.57	2312554.16	16	518543.18	2312098.08
7	518414.24	2312611.35	17	518646.57	2312017.47
8	518283.30	2312678.64	18	518671.88	2311996.87
9	518172.46	2312728.30	1	518721.28	2312060.13
10	518071.93	2312769.02	-	-	-
<b>Ограничения использования объектов недвижимости и осуществления деятельности</b>					
1) Ограничения определяются в зависимости от местоположения объекта; 2) Высота объектов не должна превышать максимальную абсолютную отметку верха в диапазоне Н=60.00 м – 65.00 м в Балтийской системе высот 1977 г.; 3) Запрещается размещение радиопередающих средств (объектов), работающих в диапазоне частот 0,19 МГц – 1,75 МГц, 108 МГц – 117,975 МГц, 118 МГц – 136 МГц, 329 МГц – 335 МГц, 740 МГц, 960 МГц – 1215 МГц, 2750 МГц – 2770 МГц (кроме радиопередающих средств РТОП и АЭС).					

Сектор 50					
№ п/п	МСК-64 зона 2		№ п/п	МСК-64 зона 2	
	Х	У		Х	У
	м	м		м	м
1	518895.45	2312283.22	11	518071.58	2312779.03
2	519119.02	2312569.57	12	518071.93	2312769.02
3	519048.15	2312627.27	13	518172.46	2312728.30
4	518933.69	2312715.07	14	518283.30	2312678.64
5	518814.75	2312797.29	15	518414.24	2312611.35
6	518679.09	2312883.34	16	518515.57	2312554.16
7	518557.68	2312951.79	17	518645.35	2312471.37
8	518410.11	2313027.50	18	518736.59	2312407.97
9	518289.55	2313081.64	19	518832.28	2312334.66
10	518183.85	2313124.95	1	518895.45	2312283.22
<b>Ограничения использования объектов недвижимости и осуществления деятельности</b>					
1) Ограничения определяются в зависимости от местоположения объекта; 2) Высота объектов не должна превышать максимальную абсолютную отметку верха в диапазоне Н=65.00 м – 70.00 м в Балтийской системе высот 1977 г.; 3) Запрещается размещение радиопередающих средств (объектов), работающих в диапазоне частот 0,19 МГц – 1,75 МГц, 108 МГц – 117,975 МГц, 118 МГц – 136 МГц, 329 МГц – 335 МГц, 740 МГц, 960 МГц – 1215 МГц, 2750 МГц – 2770 МГц (кроме радиопередающих средств РТОП и АЭС).					

Сектор 51					
№ п/п	МСК-64 зона 2		№ п/п	МСК-64 зона 2	
	Х	У		Х	У
	м	м		м	м
1	519119.02	2312569.57	10	518183.85	2313124.95
2	519425.95	2312962.68	11	518289.55	2313081.64
3	519378.28	2312998.12	12	518410.11	2313027.50
4	519150.15	2313152.67	13	518557.68	2312951.79
5	519007.81	2313239.95	14	518679.09	2312883.34
6	518749.38	2313383.81	15	518814.75	2312797.29
7	518645.94	2313436.18	16	518933.69	2312715.07
8	518330.56	2313576.99	17	519048.15	2312627.27
9	518198.42	2313169.83	1	519119.02	2312569.57
<b>Ограничения использования объектов недвижимости и осуществления деятельности</b>					
1) Ограничения определяются в зависимости от местоположения объекта; 2) Высота объектов не должна превышать максимальную абсолютную отметку верха в диапазоне Н=70.00 м – 75.00 м в Балтийской системе высот 1977 г.; 3) Запрещается размещение радиопередающих средств (объектов), работающих в диапазоне частот 0,19 МГц – 1,75 МГц, 108 МГц – 117,975 МГц, 118 МГц – 136 МГц, 329 МГц – 335 МГц, 740 МГц, 960 МГц – 1215 МГц, 2750 МГц – 2770 МГц (кроме радиопередающих средств РТОП и АЭС).					

Сектор 52					
№ п/п	МСК-64 зона 2		№ п/п	МСК-64 зона 2	
	Х	У		Х	У
	м	м		м	м
1	515139.00	2310811.07	7	514761.60	2311357.05
2	515111.82	2311584.42	8	514698.95	2311299.47
3	515070.55	2311564.27	9	514784.81	2311204.18
4	514992.62	2311522.07	10	514973.69	2310994.55
5	514915.10	2311473.96	1	515139.00	2310811.07
6	514841.79	2311421.73	-	-	-
<b>Ограничения использования объектов недвижимости и осуществления деятельности</b>					
1) Ограничения определяются в зависимости от местоположения объекта; 2) Высота объектов не должна превышать максимальную абсолютную отметку верха в диапазоне Н=41.00 м – 50.00 м в Балтийской системе высот 1977 г.; 3) Запрещается размещение радиопередающих средств (объектов), работающих в диапазоне частот 0,19 МГц – 1,75 МГц, 108 МГц – 117,975 МГц, 118 МГц – 136 МГц, 329 МГц – 335 МГц, 740 МГц, 960 МГц – 1215 МГц, 2750 МГц – 2770 МГц (кроме радиопередающих средств РТОП и АЭС).					

Сектор 53					
№ п/п	МСК-64 зона 2		№ п/п	МСК-64 зона 2	
	Х	У		Х	У
	м	м		м	м
1	514992.62	2311522.07	10	514630.75	2311720.40
2	515070.55	2311564.27	11	514537.22	2311644.30
3	515111.82	2311584.42	12	514455.74	2311569.40
4	515097.73	2311985.31	13	514698.95	2311299.47
5	515014.65	2311949.85	14	514761.60	2311357.05
6	514926.82	2311907.80	15	514841.79	2311421.73
7	514867.58	2311875.77	16	514915.10	2311473.96
8	514781.09	2311824.71	1	514992.62	2311522.07
9	514720.08	2311784.78	-	-	-
<b>Ограничения использования объектов недвижимости и осуществления деятельности</b>					
1) Ограничения определяются в зависимости от местоположения объекта; 2) Высота объектов не должна превышать максимальную абсолютную отметку верха в диапазоне Н=50.00 м – 55.00 м в Балтийской системе высот 1977 г.; 3) Запрещается размещение радиопередающих средств (объектов), работающих в диапазоне частот 0,19 МГц – 1,75 МГц, 108 МГц – 117,975 МГц, 118 МГц – 136 МГц, 329 МГц – 335 МГц, 740 МГц, 960 МГц – 1215 МГц, 2750 МГц – 2770 МГц (кроме радиопередающих средств РТОП и АЭС).					

Сектор 54					
№ п/п	МСК-64 зона 2		№ п/п	МСК-64 зона 2	
	Х	У		Х	У
	м	м		м	м
1	514926.82	2311907.80	12	514347.65	2311960.70



Сектор 54					
№ п/п	МСК-64 зона 2		№ п/п	МСК-64 зона 2	
	X	Y		X	Y
	м	м		м	м
2	515014.65	2311949.85	13	514299.80	2311919.81
3	515097.73	2311985.31	14	514212.53	2311839.34
4	515083.79	2312381.87	15	514455.74	2311569.40
5	514994.04	2312348.00	16	514537.22	2311644.30
6	514919.66	2312316.25	17	514630.75	2311720.40
7	514792.61	2312256.02	18	514720.08	2311784.78
8	514721.74	2312217.75	19	514781.09	2311824.71
9	514607.46	2312150.22	20	514867.58	2311875.77
10	514532.11	2312100.45	1	514926.82	2311907.80
11	514418.21	2312017.94	-	-	-
<b>Ограничения использования объектов недвижимости и осуществления деятельности</b>					
1) Ограничения определяются в зависимости от местоположения объекта;					
2) Высота объектов не должна превышать максимальную абсолютную отметку верха в диапазоне Н=55.00 м – 60.00 м в Балтийской системе высот 1977 г.;					
3) Запрещается размещение радиопередающих средств (объектов), работающих в диапазоне частот 0,19 МГц – 1,75 МГц, 108 МГц – 117,975 МГц, 118 МГц – 136 МГц, 329 МГц – 335 МГц, 740 МГц, 960 МГц – 1215 МГц, 2750 МГц – 2770 МГц (кроме радиопередающих средств РТОП и АЭС).					

Сектор 55					
№ п/п	МСК-64 зона 2		№ п/п	МСК-64 зона 2	
	X	Y		X	Y
	м	м		м	м
1	514919.66	2312316.25	14	514057.39	2312190.83
2	514994.04	2312348.00	15	513969.32	2312109.28
3	515083.79	2312381.87	16	514012.44	2312061.42
4	515073.58	2312672.41	17	514212.53	2311839.34
5	515036.28	2312764.64	18	514299.80	2311919.81
6	514897.56	2312713.45	19	514347.65	2311960.70
7	514799.15	2312671.22	20	514418.21	2312017.94
8	514658.39	2312604.23	21	514532.11	2312100.45
9	514560.35	2312550.96	22	514607.46	2312150.22
10	514433.62	2312475.60	23	514721.74	2312217.75
11	514322.45	2312401.11	24	514792.61	2312256.02
12	514213.62	2312321.42	1	514919.66	2312316.25
13	514105.02	2312232.67	-	-	-

Сектор 55					
№ п/п	МСК-64 зона 2		№ п/п	МСК-64 зона 2	
	Х	У		Х	У
	м	м		м	м
Ограничения использования объектов недвижимости и осуществления деятельности					
1) Ограничения определяются в зависимости от местоположения объекта;					
2) Высота объектов не должна превышать максимальную абсолютную отметку верха в диапазоне Н=60.00 м – 65.00 м в Балтийской системе высот 1977 г.;					
3) Запрещается размещение радиопередающих средств (объектов), работающих в диапазоне частот 0,19 МГц – 1,75 МГц, 108 МГц – 117,975 МГц, 118 МГц – 136 МГц, 329 МГц – 335 МГц, 740 МГц, 960 МГц – 1215 МГц, 2750 МГц – 2770 МГц (кроме радиопередающих средств РТОП и АЭС).					

Сектор 56					
№ п/п	МСК-64 зона 2		№ п/п	МСК-64 зона 2	
	Х	У		Х	У
	м	м		м	м
1	514799.15	2312671.22	13	513884.19	2312522.88
2	514897.56	2312713.45	14	513826.57	2312472.28
3	515036.28	2312764.64	15	513726.10	2312379.22
4	514919.18	2313054.20	16	513969.32	2312109.28
5	514894.74	2313114.64	17	514057.39	2312190.83
6	514801.09	2313078.89	18	514105.02	2312232.67
7	514677.19	2313025.54	19	514213.62	2312321.42
8	514523.49	2312952.10	20	514322.45	2312401.11
9	514407.72	2312889.11	21	514433.62	2312475.60
10	514258.72	2312800.34	22	514560.35	2312550.96
11	514137.00	2312718.52	23	514658.39	2312604.23
12	514009.02	2312624.89	1	514799.15	2312671.22
<b>Ограничения использования объектов недвижимости и осуществления деятельности</b>					
1) Ограничения определяются в зависимости от местоположения объекта; 2) Высота объектов не должна превышать максимальную абсолютную отметку верха в диапазоне Н=65.00 м – 70.00 м в Балтийской системе высот 1977 г.; 3) Запрещается размещение радиопередающих средств (объектов), работающих в диапазоне частот 0,19 МГц – 1,75 МГц, 108 МГц – 117,975 МГц, 118 МГц – 136 МГц, 329 МГц – 335 МГц, 740 МГц, 960 МГц – 1215 МГц, 2750 МГц – 2770 МГц (кроме радиопередающих средств РТОП и АЭС).					

Сектор 57					
№ п/п	МСК-64 зона 2		№ п/п	МСК-64 зона 2	
	Х	У		Х	У
	м	м		м	м
1	514677.19	2313025.54	13	513570.78	2313146.40
2	514801.09	2313078.89	14	513479.38	2313086.32
3	514894.74	2313114.64	15	513243.32	2312915.05
4	514758.24	2313452.15	16	513726.10	2312379.22

Сектор 57					
№ п/п	МСК-64 зона 2		№ п/п	МСК-64 зона 2	
	Х	У		Х	У
	м	м		м	м
5	514666.59	2313678.80	17	513826.57	2312472.28
6	514361.80	2313561.19	18	513884.19	2312522.88
7	514229.03	2313503.80	19	514009.02	2312624.89
8	513975.25	2313380.71	20	514137.00	2312718.52
9	513831.86	2313302.72	21	514258.72	2312800.34
10	513688.84	2313218.11	22	514407.72	2312889.11
11	513632.04	2313183.61	23	514523.49	2312952.10
12	513615.06	2313173.29	1	514677.19	2313025.54
<b>Ограничения использования объектов недвижимости и осуществления деятельности</b>					
1) Ограничения определяются в зависимости от местоположения объекта;					
2) Высота объектов не должна превышать максимальную абсолютную отметку верха в диапазоне Н=70.00 м – 75.00 м в Балтийской системе высот 1977 г.;					
3) Запрещается размещение радиопередающих средств (объектов), работающих в диапазоне частот 0,19 МГц – 1,75 МГц, 108 МГц – 117,975 МГц, 118 МГц – 136 МГц, 329 МГц – 335 МГц, 740 МГц, 960 МГц – 1215 МГц, 2750 МГц – 2770 МГц (кроме радиопередающих средств РТОП и АЭС).					

7. Перечень кадастровых кварталов, в границах территорий которых полностью или частично расположена подзона:

№ п/п	Номер кадастрового квартала	Степень попадания в границы подзоны	№ п/п	Номер кадастрового квартала	Степень попадания в границы подзоны
<b>64:09 Воскресенский кадастровый район</b>					
1	64:09:0000000	частично	7	64:09:020102	частично
2	64:09:010101	частично	8	64:09:020103	частично
3	64:09:010201	частично	9	64:09:020201	частично
4	64:09:010301	частично	10	64:09:020601	частично
5	64:09:010401	частично	11	64:09:100601	частично
6	64:09:020101	частично	-	-	-
<b>64:21 Новобурасский кадастровый район</b>					
1	64:21:0000000	частично	4	64:21:220603	частично
2	64:21:220103	частично	5	64:21:220817	полностью
3	64:21:220105	частично	6	64:21:220818	полностью
<b>64:32 Саратовский кадастровый район</b>					
1	64:32:0000000	частично	165	64:32:021204	полностью
2	64:32:010107	частично	166	64:32:021205	полностью
3	64:32:010108	частично	167	64:32:021401	полностью
4	64:32:010111	частично	168	64:32:021402	полностью
5	64:32:010112	частично	169	64:32:021501	частично
6	64:32:010113	полностью	170	64:32:021503	частично
7	64:32:010114	полностью	171	64:32:021504	полностью

<b>№ п/п</b>	<b>Номер кадастрового квартала</b>	<b>Степень попадания в границы подзоны</b>	<b>№ п/п</b>	<b>Номер кадастрового квартала</b>	<b>Степень попадания в границы подзоны</b>
8	64:32:010115	частично	172	64:32:021505	частично
9	64:32:010116	полностью	173	64:32:021506	полностью
10	64:32:010119	полностью	174	64:32:021507	частично
11	64:32:010123	полностью	175	64:32:021508	частично
12	64:32:010124	полностью	176	64:32:021519	полностью
13	64:32:010126	полностью	177	64:32:021601	полностью
14	64:32:010401	частично	178	64:32:021701	полностью
15	64:32:010536	частично	179	64:32:021705	полностью
16	64:32:010701	полностью	180	64:32:021710	полностью
17	64:32:010702	полностью	181	64:32:021802	полностью
18	64:32:010706	полностью	182	64:32:021903	полностью
19	64:32:010709	полностью	183	64:32:021911	полностью
20	64:32:010710	полностью	184	64:32:022001	полностью
21	64:32:010711	полностью	185	64:32:022201	полностью
22	64:32:010712	полностью	186	64:32:022204	полностью
23	64:32:010713	полностью	187	64:32:022301	частично
24	64:32:010714	полностью	188	64:32:022401	полностью
25	64:32:010715	полностью	189	64:32:022407	полностью
26	64:32:010716	полностью	190	64:32:022408	полностью
27	64:32:010717	полностью	191	64:32:022414	полностью
28	64:32:010720	полностью	192	64:32:022417	полностью
29	64:32:011101	полностью	193	64:32:022419	полностью
30	64:32:011207	частично	194	64:32:022420	полностью
31	64:32:011208	частично	195	64:32:022515	частично
32	64:32:011209	полностью	196	64:32:022604	частично
33	64:32:011210	полностью	197	64:32:022701	полностью
34	64:32:011211	полностью	198	64:32:022801	полностью
35	64:32:011212	полностью	199	64:32:023303	полностью
36	64:32:011214	полностью	200	64:32:023310	полностью
37	64:32:011215	полностью	201	64:32:023311	полностью
38	64:32:011216	полностью	202	64:32:023312	полностью
39	64:32:011217	полностью	203	64:32:023314	полностью
40	64:32:011219	полностью	204	64:32:023316	полностью
41	64:32:011220	полностью	205	64:32:023319	полностью
42	64:32:011221	полностью	206	64:32:023320	полностью
43	64:32:011222	полностью	207	64:32:023321	полностью
44	64:32:011223	полностью	208	64:32:023324	полностью
45	64:32:011224	полностью	209	64:32:023325	полностью
46	64:32:011225	полностью	210	64:32:023503	полностью
47	64:32:011230	полностью	211	64:32:023504	полностью
48	64:32:011301	полностью	212	64:32:023506	полностью
49	64:32:011306	полностью	213	64:32:023510	полностью
50	64:32:011307	полностью	214	64:32:023601	полностью
51	64:32:011308	полностью	215	64:32:023602	полностью



<b>№ п/п</b>	<b>Номер кадастрового квартала</b>	<b>Степень попадания в границы подзоны</b>	<b>№ п/п</b>	<b>Номер кадастрового квартала</b>	<b>Степень попадания в границы подзоны</b>
52	64:32:011506	полностью	216	64:32:023603	полностью
53	64:32:011530	полностью	217	64:32:023604	полностью
54	64:32:011801	полностью	218	64:32:023605	полностью
55	64:32:011804	полностью	219	64:32:023606	полностью
56	64:32:011817	полностью	220	64:32:023607	полностью
57	64:32:011825	полностью	221	64:32:023608	полностью
58	64:32:011831	полностью	222	64:32:023609	полностью
59	64:32:011839	полностью	223	64:32:023613	полностью
60	64:32:011840	полностью	224	64:32:023614	полностью
61	64:32:011842	полностью	225	64:32:023615	полностью
62	64:32:011843	полностью	226	64:32:023616	полностью
63	64:32:011846	полностью	227	64:32:023617	полностью
64	64:32:011848	полностью	228	64:32:023618	полностью
65	64:32:011849	полностью	229	64:32:023619	полностью
66	64:32:011850	полностью	230	64:32:023620	полностью
67	64:32:012001	полностью	231	64:32:023621	полностью
68	64:32:012004	полностью	232	64:32:023622	полностью
69	64:32:012101	полностью	233	64:32:023624	полностью
70	64:32:012201	полностью	234	64:32:023625	полностью
71	64:32:012307	полностью	235	64:32:023626	полностью
72	64:32:012308	полностью	236	64:32:023627	полностью
73	64:32:012401	полностью	237	64:32:023628	полностью
74	64:32:012601	полностью	238	64:32:023629	полностью
75	64:32:012701	полностью	239	64:32:023630	полностью
76	64:32:012709	полностью	240	64:32:023631	полностью
77	64:32:012714	полностью	241	64:32:023632	полностью
78	64:32:012716	полностью	242	64:32:023634	полностью
79	64:32:012724	полностью	243	64:32:023635	полностью
80	64:32:012801	полностью	244	64:32:023636	полностью
81	64:32:012901	полностью	245	64:32:023637	полностью
82	64:32:013001	полностью	246	64:32:023638	полностью
83	64:32:013102	полностью	247	64:32:023639	полностью
84	64:32:013111	полностью	248	64:32:023640	полностью
85	64:32:013113	полностью	249	64:32:023642	полностью
86	64:32:013201	полностью	250	64:32:023643	полностью
87	64:32:013212	полностью	251	64:32:023644	полностью
88	64:32:013213	полностью	252	64:32:023645	полностью
89	64:32:013301	полностью	253	64:32:023646	полностью
90	64:32:013303	полностью	254	64:32:023648	полностью
91	64:32:013307	полностью	255	64:32:023651	полностью
92	64:32:013309	полностью	256	64:32:023652	полностью
93	64:32:013310	полностью	257	64:32:023653	полностью
94	64:32:013312	полностью	258	64:32:023654	полностью
95	64:32:013501	полностью	259	64:32:023655	полностью

<b>№ п/п</b>	<b>Номер кадастрового квартала</b>	<b>Степень попадания в границы подзоны</b>	<b>№ п/п</b>	<b>Номер кадастрового квартала</b>	<b>Степень попадания в границы подзоны</b>
96	64:32:013701	полностью	260	64:32:023656	полностью
97	64:32:013807	полностью	261	64:32:023657	полностью
98	64:32:014101	полностью	262	64:32:023658	полностью
99	64:32:014201	полностью	263	64:32:023707	полностью
100	64:32:014301	полностью	264	64:32:023804	полностью
101	64:32:014401	полностью	265	64:32:023805	полностью
102	64:32:014501	полностью	266	64:32:023806	полностью
103	64:32:014601	полностью	267	64:32:023807	полностью
104	64:32:014702	полностью	268	64:32:023808	полностью
105	64:32:014801	полностью	269	64:32:023809	полностью
106	64:32:014901	полностью	270	64:32:023811	полностью
107	64:32:014902	полностью	271	64:32:023901	полностью
108	64:32:014903	полностью	272	64:32:023902	полностью
109	64:32:014905	полностью	273	64:32:023907	полностью
110	64:32:014907	полностью	274	64:32:024008	полностью
111	64:32:014909	полностью	275	64:32:024013	полностью
112	64:32:014910	полностью	276	64:32:024202	полностью
113	64:32:014915	полностью	277	64:32:024403	полностью
114	64:32:014916	полностью	278	64:32:024404	полностью
115	64:32:014918	полностью	279	64:32:024405	полностью
116	64:32:014919	полностью	280	64:32:024406	полностью
117	64:32:014922	полностью	281	64:32:024501	полностью
118	64:32:014923	полностью	282	64:32:024502	полностью
119	64:32:014924	полностью	283	64:32:024601	полностью
120	64:32:014925	полностью	284	64:32:024618	полностью
121	64:32:014926	полностью	285	64:32:024631	полностью
122	64:32:014927	полностью	286	64:32:024701	полностью
123	64:32:014928	полностью	287	64:32:024716	полностью
124	64:32:014930	полностью	288	64:32:024720	полностью
125	64:32:014931	полностью	289	64:32:024801	полностью
126	64:32:014932	полностью	290	64:32:024807	полностью
127	64:32:014933	полностью	291	64:32:024901	полностью
128	64:32:014934	полностью	292	64:32:024902	полностью
129	64:32:014936	полностью	293	64:32:024904	полностью
130	64:32:014939	полностью	294	64:32:024905	полностью
131	64:32:014942	полностью	295	64:32:024908	полностью
132	64:32:014945	полностью	296	64:32:024909	полностью
133	64:32:014946	полностью	297	64:32:024911	полностью
134	64:32:015001	полностью	298	64:32:024912	полностью
135	64:32:020101	полностью	299	64:32:024913	полностью
136	64:32:020102	полностью	300	64:32:024915	полностью
137	64:32:020103	полностью	301	64:32:024916	полностью
138	64:32:020105	полностью	302	64:32:024917	полностью
139	64:32:020106	полностью	303	64:32:024919	полностью

№ п/п	Номер кадастрового квартала	Степень попадания в границы подзоны	№ п/п	Номер кадастрового квартала	Степень попадания в границы подзоны
140	64:32:020108	полностью	304	64:32:024920	полностью
141	64:32:020110	полностью	305	64:32:024921	полностью
142	64:32:020301	полностью	306	64:32:024923	полностью
143	64:32:020527	полностью	307	64:32:024924	полностью
144	64:32:020529	полностью	308	64:32:024925	полностью
145	64:32:020535	полностью	309	64:32:024927	полностью
146	64:32:020543	полностью	310	64:32:025101	полностью
147	64:32:020625	полностью	311	64:32:025102	полностью
148	64:32:020701	полностью	312	64:32:025103	полностью
149	64:32:020801	полностью	313	64:32:025104	полностью
150	64:32:020804	полностью	314	64:32:025105	полностью
151	64:32:020807	полностью	315	64:32:025201	полностью
152	64:32:020808	полностью	316	64:32:025207	полностью
153	64:32:020810	полностью	317	64:32:025209	полностью
154	64:32:020811	полностью	318	64:32:025221	полностью
155	64:32:020816	полностью	319	64:32:025301	полностью
156	64:32:020818	полностью	320	64:32:025302	полностью
157	64:32:020819	полностью	321	64:32:025304	полностью
158	64:32:020824	полностью	322	64:32:025311	полностью
159	64:32:020827	полностью	323	64:32:025312	полностью
160	64:32:021003	полностью	324	64:32:025501	полностью
161	64:32:021004	полностью	325	64:32:025601	полностью
162	64:32:021005	полностью	326	64:32:030101	частично
163	64:32:021010	полностью	327	64:32:030201	полностью
164	64:32:021102	полностью	328	64:32:040701	частично
<b>64:34 Татищевский кадастровый район</b>					
1	64:34:0000000	частично	2	64:34:155001	частично
<b>64:38 Энгельсский кадастровый район</b>					
1	64:38:0000000	частично	3	64:38:100101	частично
2	64:38:090301	частично	-	-	-
<b>64:48 Саратовский городской кадастровый район</b>					
1	64:48:0000000	частично	17	64:48:010121	частично
2	64:48:010101	полностью	18	64:48:010122	частично
3	64:48:010102	полностью	19	64:48:010123	частично
4	64:48:010103	полностью	20	64:48:010124	частично
5	64:48:010104	полностью	21	64:48:010161	полностью
6	64:48:010105	частично	22	64:48:010416	частично
7	64:48:010106	полностью	23	64:48:010417	частично
8	64:48:010107	полностью	24	64:48:010418	частично
9	64:48:010108	полностью	25	64:48:010419	полностью
10	64:48:010109	полностью	26	64:48:010420	полностью
11	64:48:010110	полностью	27	64:48:010421	полностью
12	64:48:010111	полностью	28	64:48:030101	частично

<b>№ п/п</b>	<b>Номер кадастрового квартала</b>	<b>Степень попадания в границы подзоны</b>	<b>№ п/п</b>	<b>Номер кадастрового квартала</b>	<b>Степень попадания в границы подзоны</b>
13	64:48:010112	полностью	29	64:48:030102	частично
14	64:48:010117	частично	30	64:48:030103	полностью
15	64:48:010118	частично	31	64:48:030104	полностью
16	64:48:010120	частично	32	64:48:030107	частично



Сводный план границ 4-ой подзоны приаэродромной территории. М 1:100 000

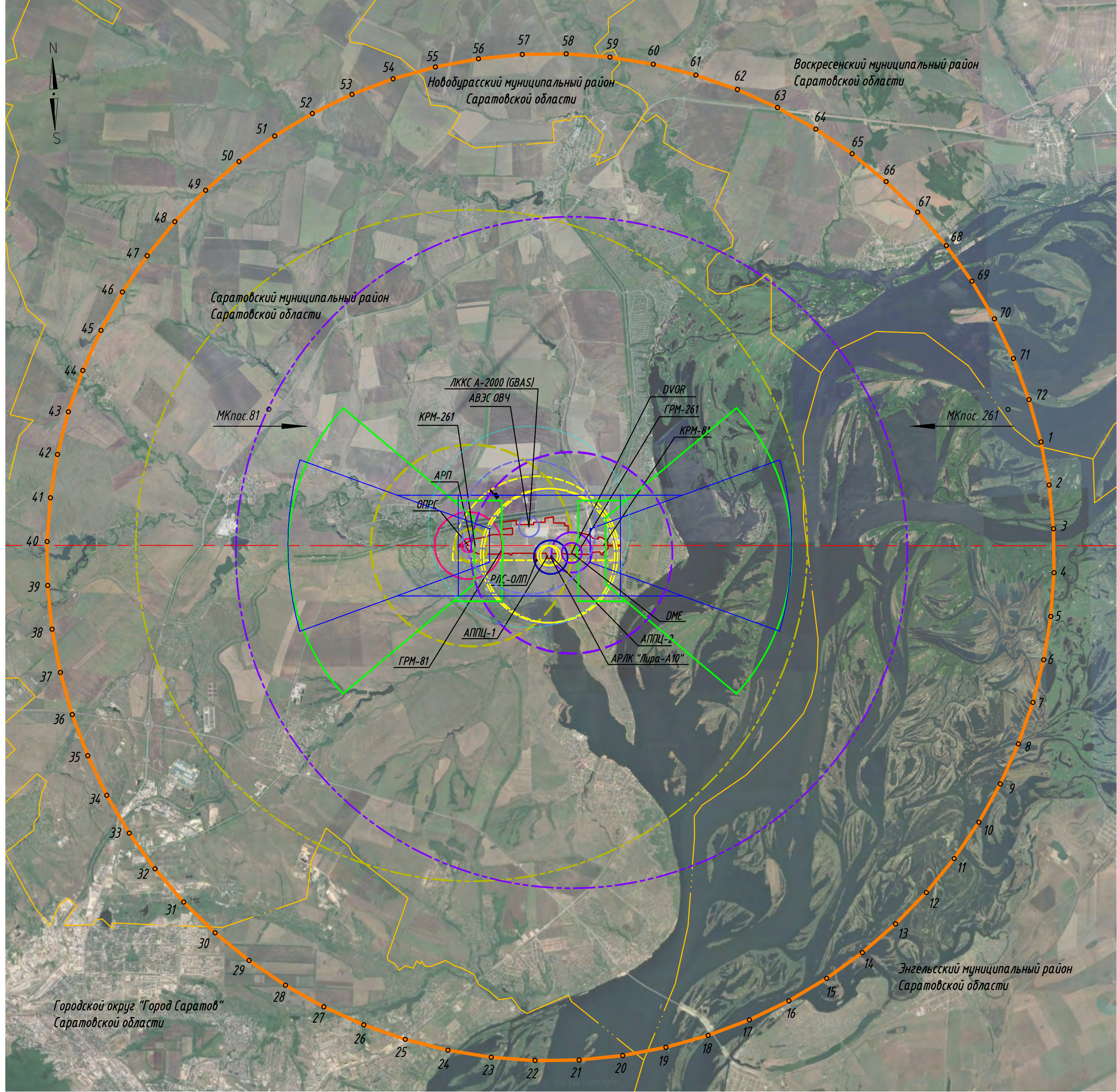

УСЛОВНЫЕ ОБОЗНАЧЕНИЯ

КРМ-81, КРМ-261	ГРМ-81, ГРМ-261	DVOR/DME	АРЛ-К "Лира-А10"	РАС-ОЛП
АРП	АПЦ-1 (приемная антенна) АПЦ-2 (передающая антенна)	- первый цилиндр - конус - второй цилиндр	- первый цилиндр - конус	- первый цилиндр - конус
- первый цилиндр - конус - второй цилиндр	- первый цилиндр - конус	ОПРС	АВЭС ОВЧ	ЛККС-А-2000
		- первый цилиндр - конус	- первый цилиндр - конус	- первый цилиндр - конус

Сводный план ограничения высотных препятствий 4-ой подзоны приаэродромной территории. М 1:100 000

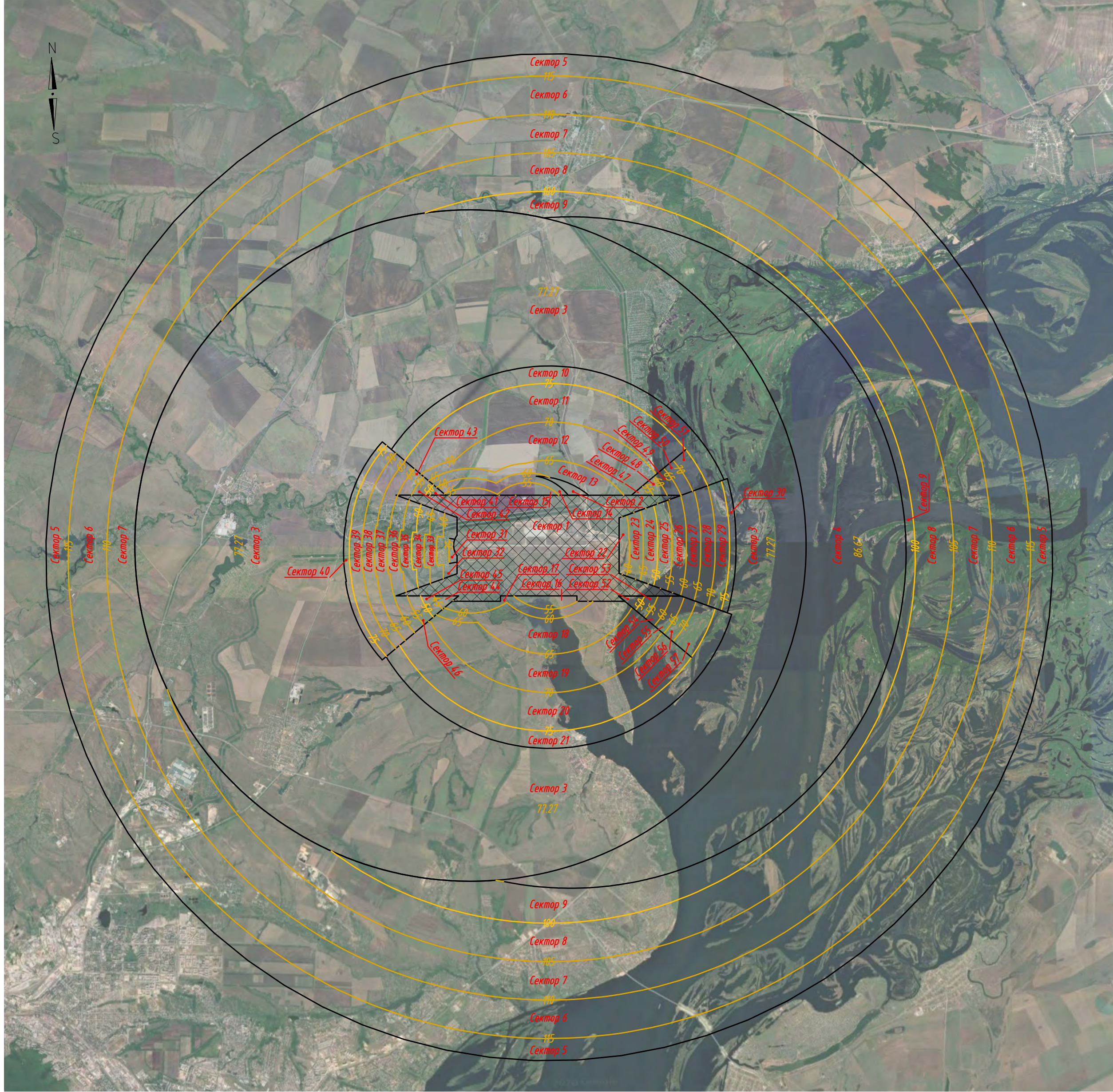

Перечень высотных ограничений

№ сектора	Диапазон допустимых максимальных абсолютных отметок верха объекта/сооружения		
	от	до	
1	-	-	
2	58.57	-	
3	77.27	-	
4	86.67	-	
5	115.00	-	117.85
6	110.00	-	115.00
7	105.00	-	110.00
8	100.00	-	105.00
9	95.00	-	100.00
10	75.00	-	77.27
11	70.00	-	75.00
12	65.00	-	70.00
13	60.00	-	65.00
14	55.00	-	60.00
15	48.37	-	55.00
16	48.10	-	55.00
17	55.00	-	60.00
18	60.00	-	65.00
19	65.00	-	70.00
20	70.00	-	75.00
21	75.00	-	77.27
22	35.87	-	40.00
23	40.00	-	45.00
24	45.00	-	50.00
25	50.00	-	55.00
26	55.00	-	60.00
27	60.00	-	65.00
28	65.00	-	70.00
29	70.00	-	75.00

- Граница 4-ой подзоны приаэродромной территории определена по границам зон действия средств радиотехнического обеспечения полетов воздушных судов и авиационной электросвязи, обозначенным в аэронавигационном паспорте аэродрома;
- Защитные зоны для навигационных средств установлены в соответствии с ICAO EUR DOC 015 и определяют зоны ограничения застройки строениями. В соответствии с п. 3 с ICAO EUR DOC 015 под строениями подразумеваются - здания, движущиеся или стационарные, временные или постоянные объекты, способные вызывать помехи для радиосигналов средств связи, навигации и наблюдения, в том числе механизмы, сооружения, используемые для возбуждения зданий, а также земляные работы и вынутые грунт или даже деревья и лесные массивы;
- Границы 4-ой подзоны приаэродромной территории аэродрома включают территории Городского округа "Город Саратов" Саратовской области, Саратовского муниципального района Саратовской области, Новоузенского муниципального района Саратовской области, Воскресенского муниципального района Саратовской области, Энгельсского муниципального района Саратовской области;
- В секторе 1 размещение любых объектов / сооружений допускается при наличии документов, подтверждающих отсутствие влияния объектов/сооружений на безопасность полетов и на работу средств радиотехнического обеспечения полетов и авиационной электросвязи;

ТПС-40618-ПАТ					
Решение об установлении приаэродромной территории аэродрома Саратов (Гагарин)					
Изм.	Кол.	Лист	№ док.	Подпись	Дата
Разраб		Кулакова			04.20
Проверил		Шакин			04.20
Международный аэропорт Саратов (Гагарин)				Стадия	Лист
				П	4
Сводный план границ 4-ой подзоны приаэродромной территории. М 1:100 000				И.контр.	Миронов
					04.20



План защитных объемов ОПРС. М 1:10 000



План зон ограничения размещения объектов. М 1:5000

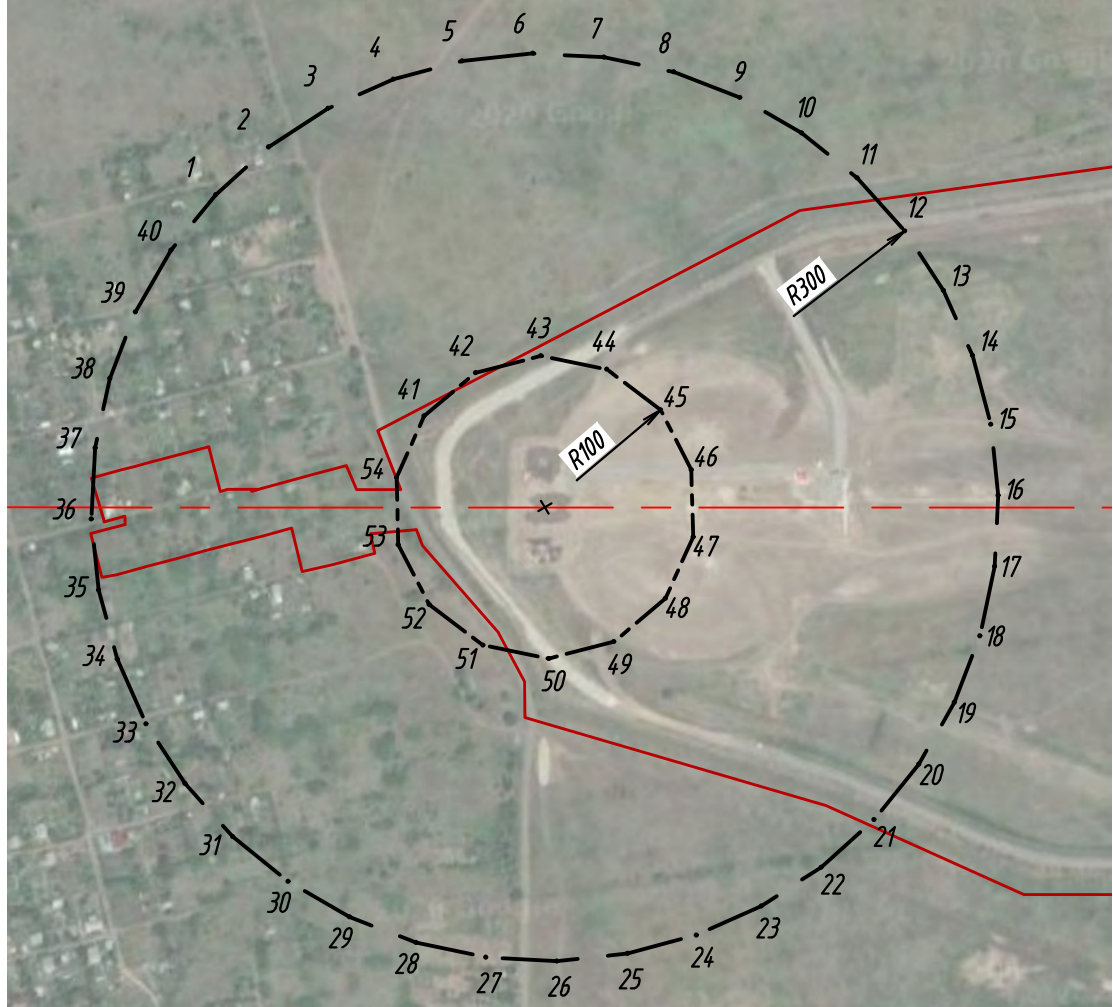

ЗАЩИТНЫЕ ОБЪЕМЫ ОПРС

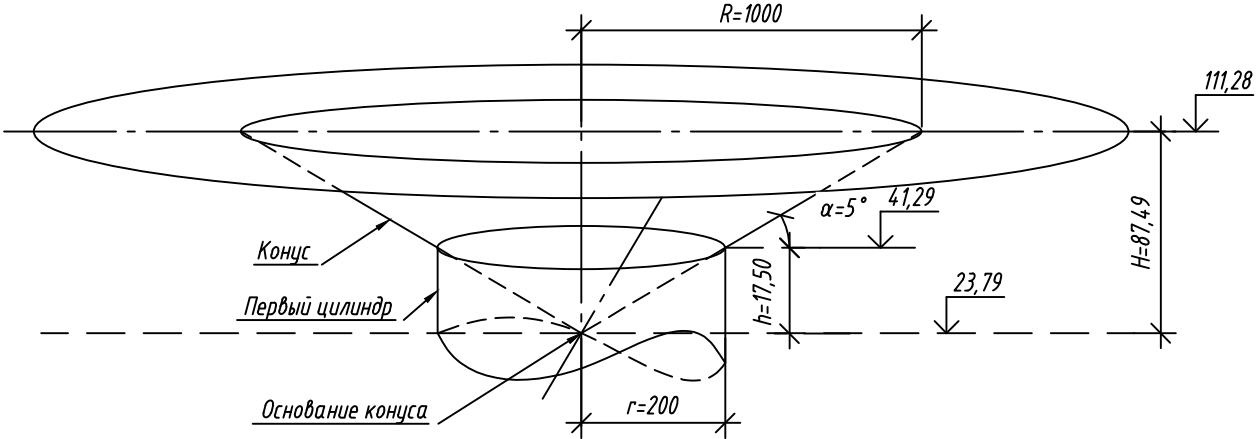

1. Границы защитных зон ОПРС аэродрома Саратов (Гагарин) включают территории Саратовского муниципального района Саратовской области
2. Поверхности защитных зон ОПРС определены относительно абсолютной отметки основания антенны на уровне земли в Балтийской системе высот 1977г.

УСЛОВНЫЕ ОБОЗНАЧЕНИЯ  
ОПРС:

- первый цилиндр
- конус
- R 300м - Граница зоны ограничения размещения сооружений, имеющих значительные металлические массы (мосты, электрофицированные железные дороги, ангары), воздушных высоковольтных линий электропередач (>1000В)

Тип навигационного средства	Координаты размещения антенны (ПЗ 90.11)	Диапазон рабочих частот, МГц
ОПРС РМП-200	51°42'48,01"N 46°08'25,49"E	0,19-1,75

- R 100м - Граница зоны ограничения размещения воздушных низковольтных линий электропередач (<1000В), воздушных линий связи
- граница аэропорта

ТПСП-40618-ПАТ					
Решение об установлении приаэродромной территории аэродрома Саратов (Гагарин)					
Изм.	Кол.	Лист	№ док.	Подпись	Дата
Разраб.	Кулакова				04.20
Проверил	Шакин				04.20
Н.контр.	Миронов				04.20
Международный аэропорт Саратов (Гагарин)					
План защитных зон ОПРС. М 1:10 000					
Транс Проект СПб					
Формат А3х5					



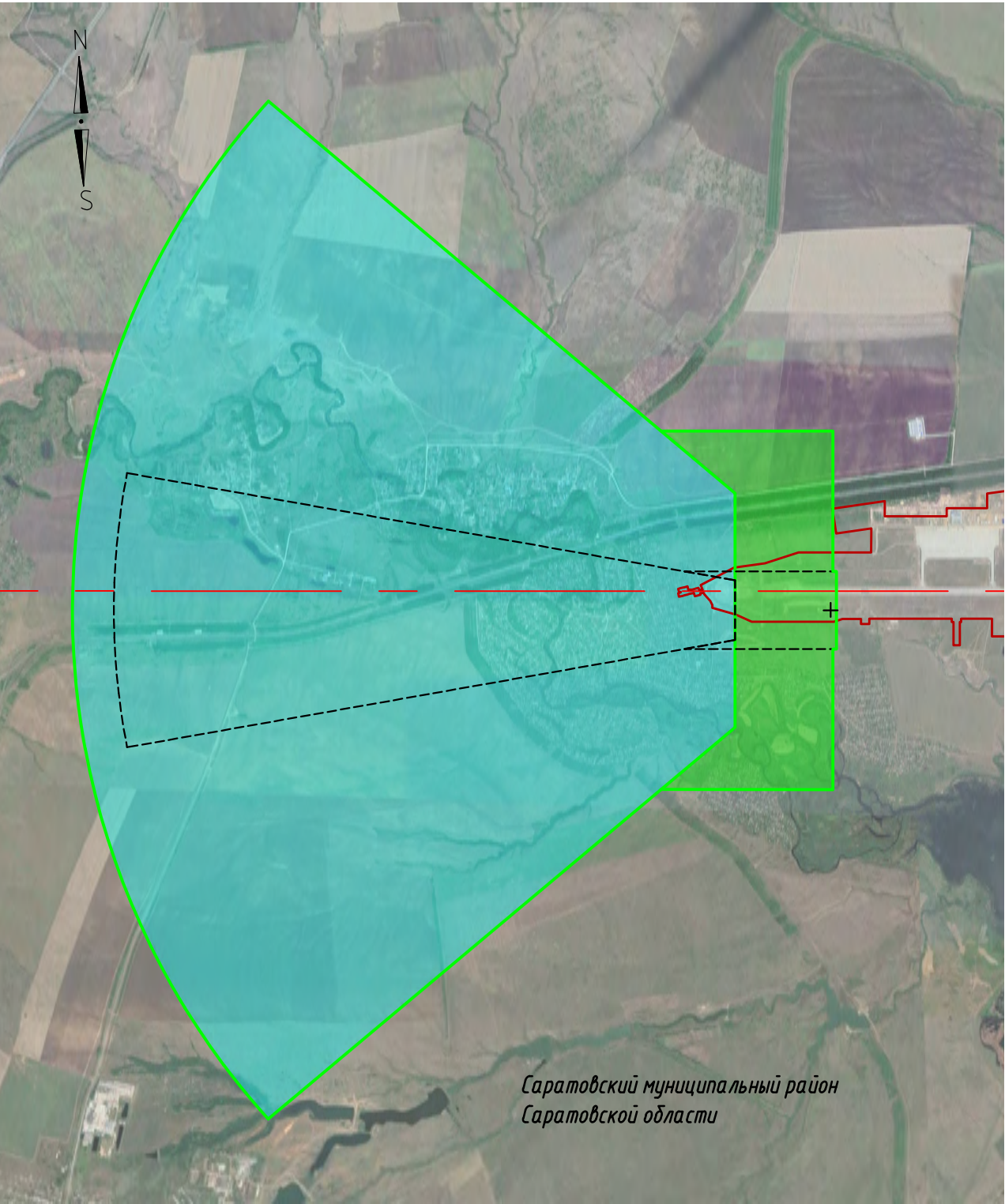

Саратовский муниципальный район  
Саратовской области

Тип навигационного средства	Координаты размещения антенны (ПЗ 90.11)	Диапазон рабочих частот, МГц
ГРМ-81 GP 2700	51°42'41,68"N 46°09'16,00"E	329-335
РМД-НП (DME/NL 2700)	51°42'41,72"N 46°09'16,00"E	960...1215



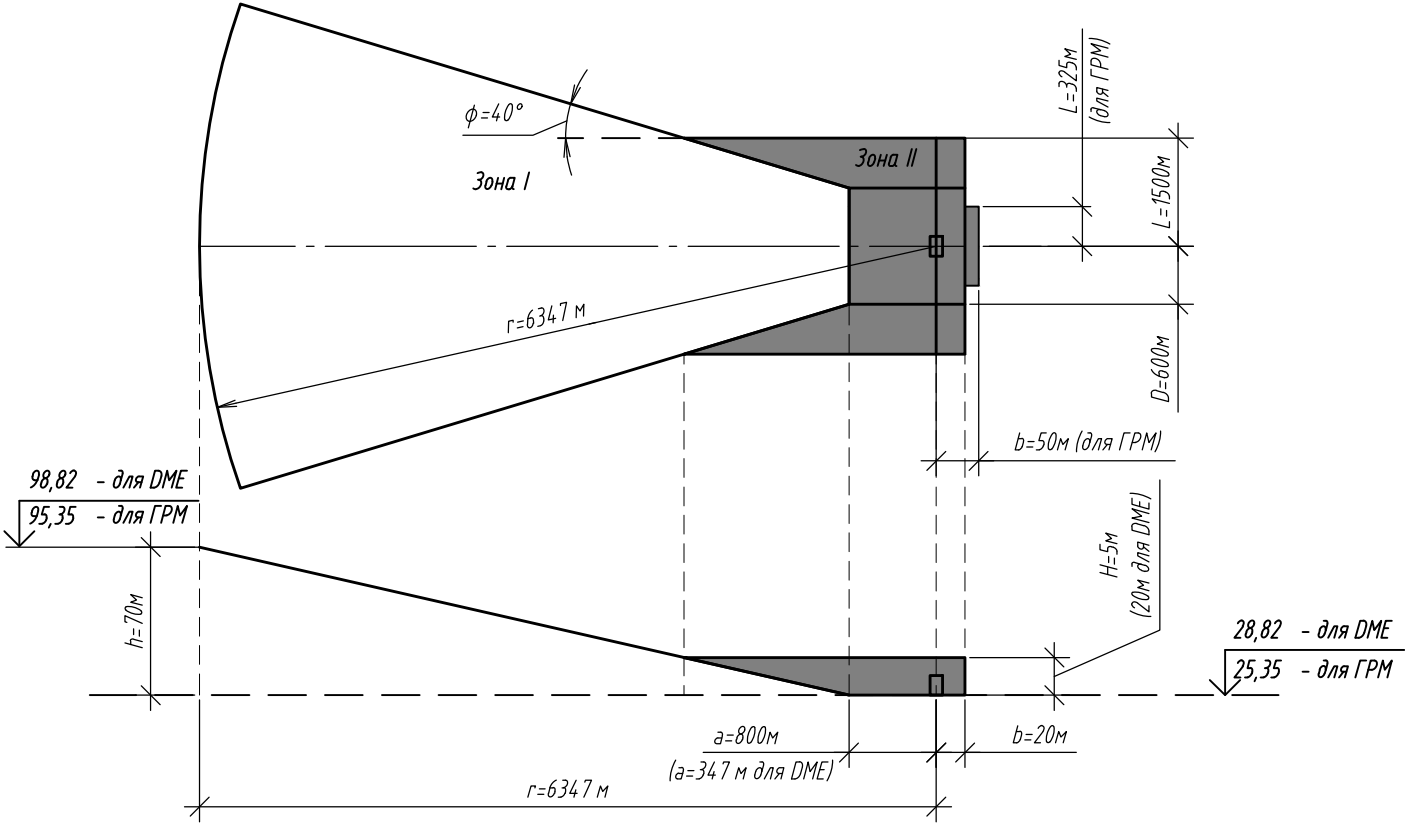

ЗАЩИТНЫЕ ЗОНЫ ГРМ-81 совмещенного с РМД-НП



Условные обозначения границ защитных объемов ГРМ-81 совмещенного с РМД-НП

- граница защитной зоны ГРМ совмещенного с РМД-НП
- - - граница защитной зоны ГРМ
- зона I
- зона II
- - - ось ИВПП
- граница аэропорта

- Границы защитных зон ГРМ-81 совмещенного с РМД-НП аэродрома Саратов (Гагарин) включают территории Саратовского муниципального района Саратовской области
- Поверхности защитных зон ГРМ-81 совмещенного с РМД-НП определены относительно абсолютной отметки основания антенны на уровне земли в Балтийской системе высот 1977г.

						ТПСП-40618-ПАТ					
						Решение об установлении приаэродромной территории аэродрома Саратов (Гагарин)					
Изм.	Кол.	Лист	№ док.	Подпись	Дата	Международный аэропорт Саратов (Гагарин)			Стадия	Лист	Листов
Разраб.		Кулакова			04.20				П	4.2	
Проверил		Шакин			04.20	План защитных зон ГРМ-81 совмещенного с РМД-НП. М 1:50 000			 <b>Транс Проект СПб</b>		
Н.контр.		Миронов			04.20						



ЗАЩИТНЫЕ ЗОНЫ ГРМ-261 совмещенного с РМД-НП

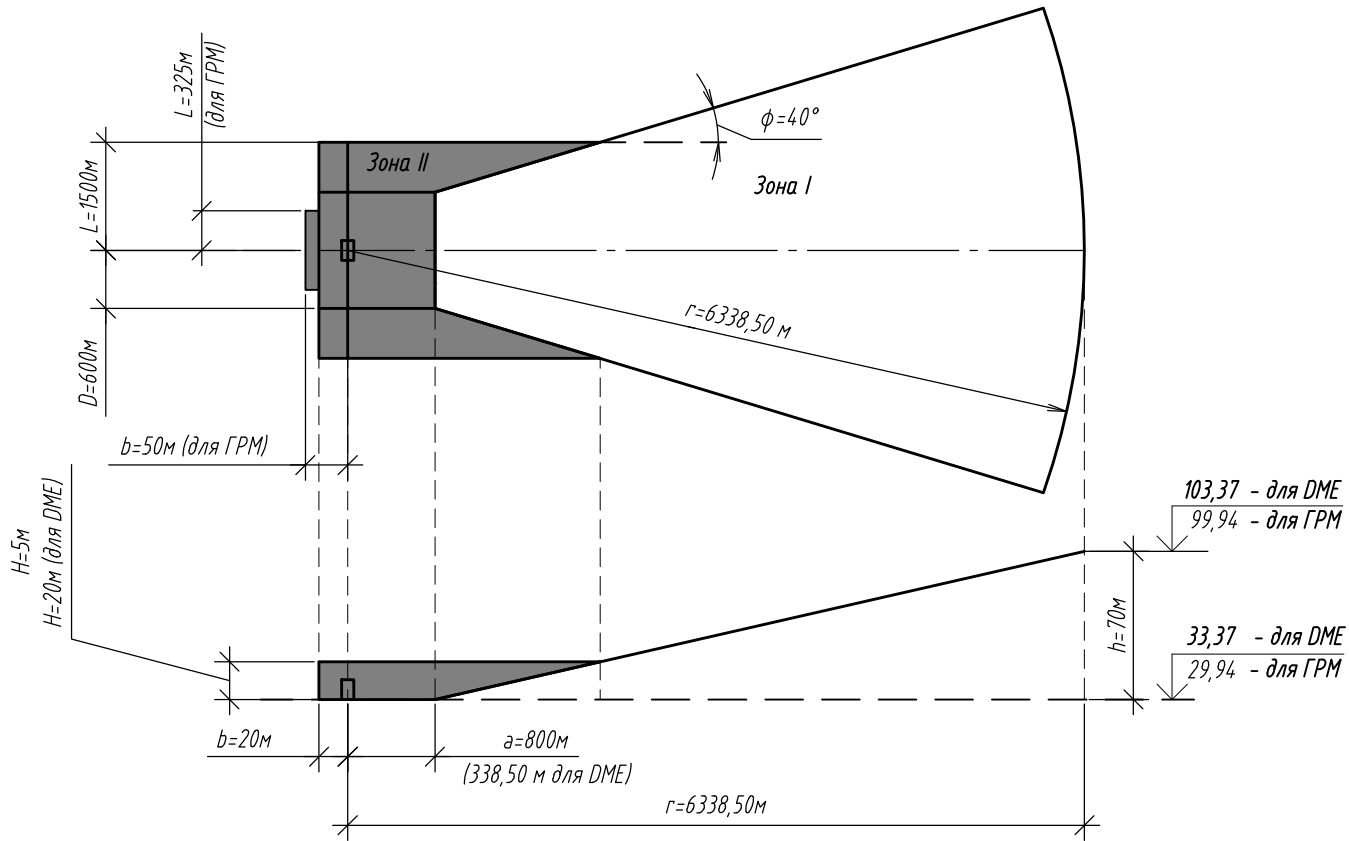

Условные обозначения границ защитных объемов ГРМ-261, совмещенного с РМД-НП



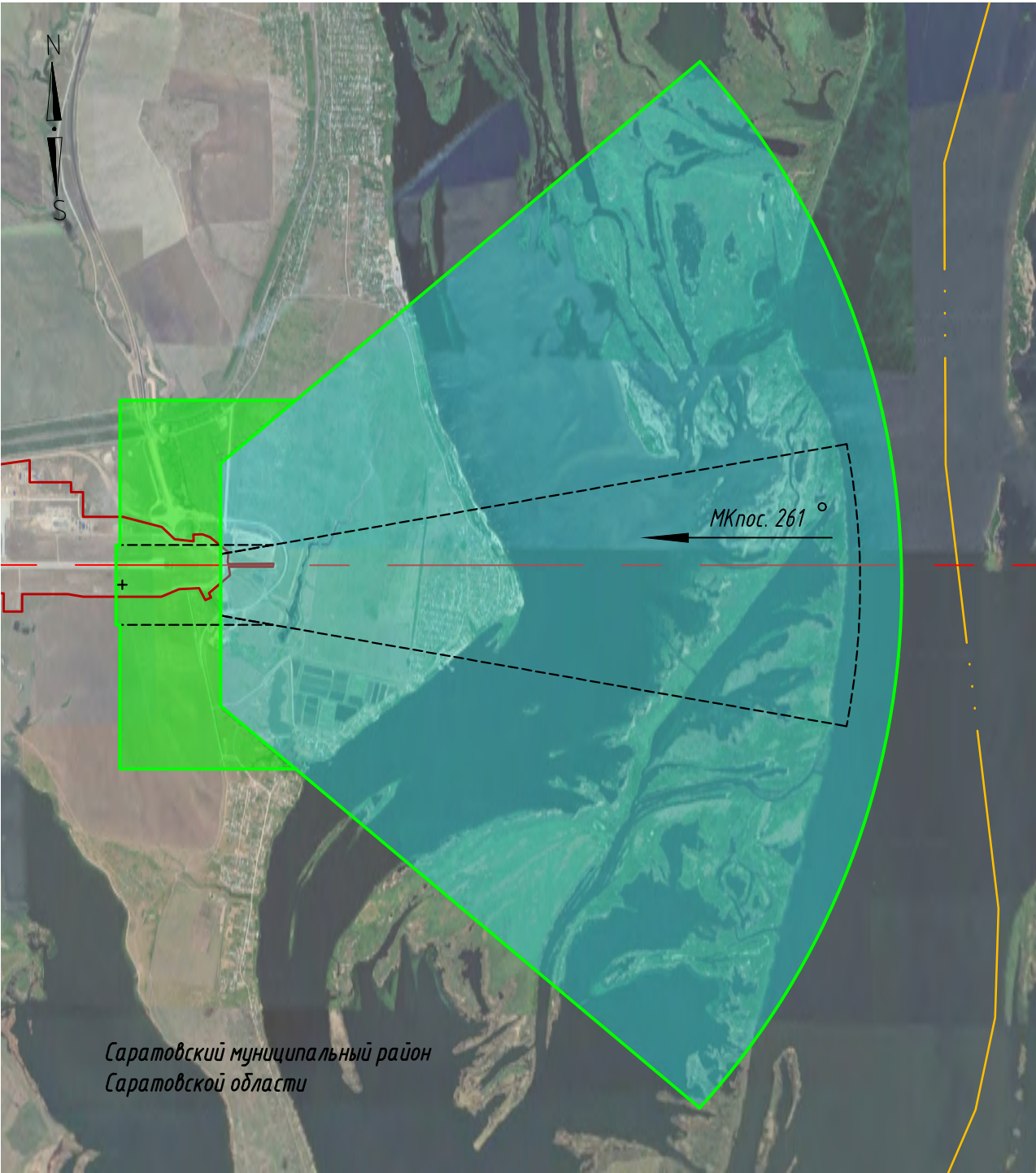

- граница защитной зоны ГРМ
- граница защитной зоны ГРМ
- зона
- зона II
- ось ИВПП
- граница аэропорта
- границы муниципальных образований



Саратовский муниципальный район  
Саратовской области

Тип навигационного средства	Координаты размещения антенны (ПЗ 90.11)	Диапазон рабочих частот, МГц
ГРМ-261 GP 2700	51°42'38,91"N 46°11'16,54"E	329-335
РМД-НП (DME/NL 2700)	51°42'38,95"N 46°11'16,55"E	960...1215

- Границы защитных зон ГРМ-261 совмещенного с РМД-НП аэродрома Саратов (Гагарин) включают территории Саратовского муниципального района Саратовской области
- Поверхности защитных зон ГРМ-261 совмещенного с РМД-НП определены относительно абсолютной отметки основания антенны на уровне земли в Балтийской системе высот 1977г.

						ТПСП-40618-ПАТ					
						Решение об установлении приаэродромной территории аэродрома Саратов (Гагарин)					
Изм.	Кол.	Лист	№ док.	Подпись	Дата	Международный аэропорт Саратов (Гагарин)			Стадия	Лист	Листов
Разраб.		Кулакова			04.20				П	4.3	
Проверил		Шакин			04.20	План защитных зон ГРМ-261 совмещенного с РМД-НП. М 1:50 000			 <b>Транс Проект СПб</b>		
Н.контр.		Миронов			04.20						



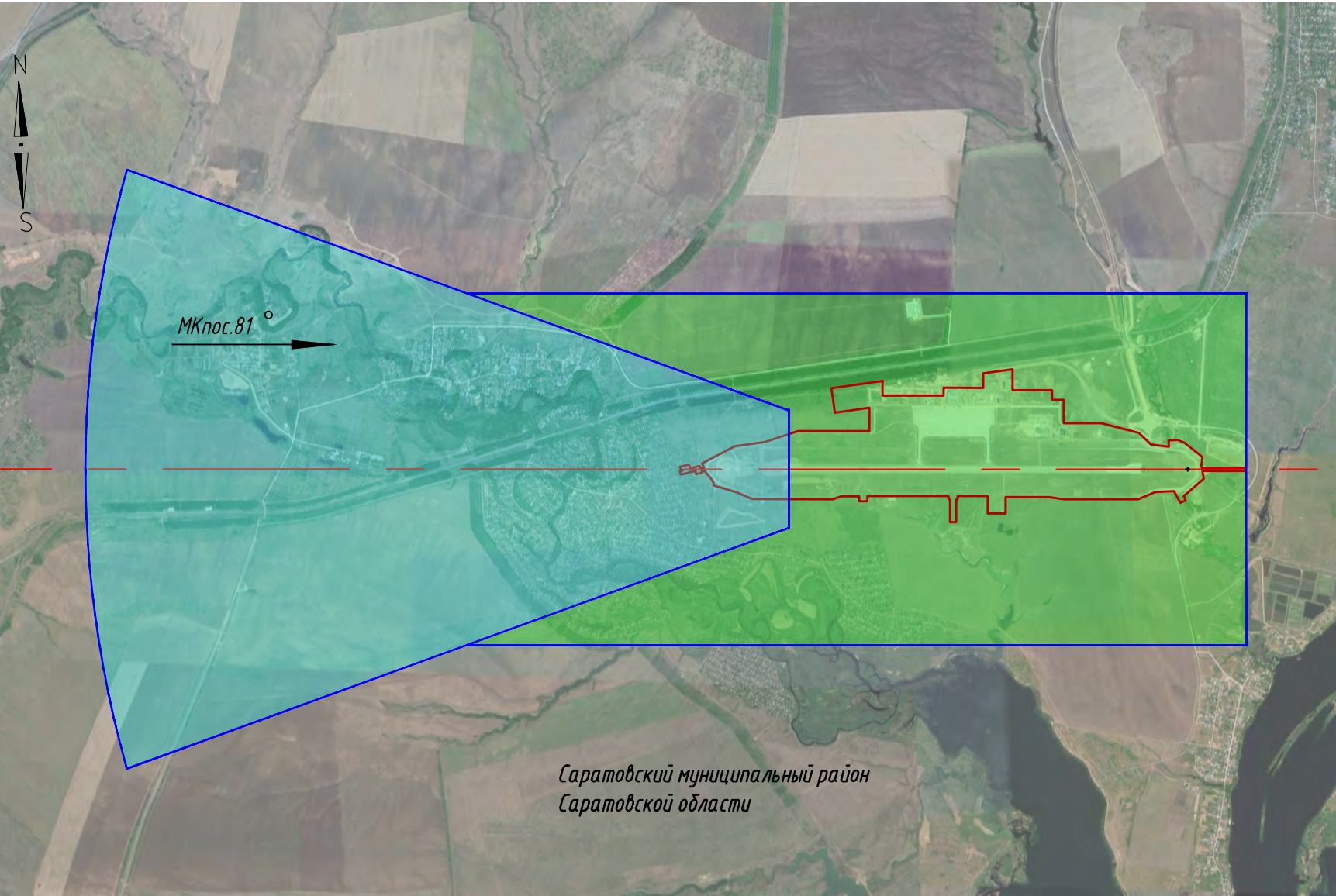

ЗАЩИТНЫЕ ЗОНЫ КРМ-81

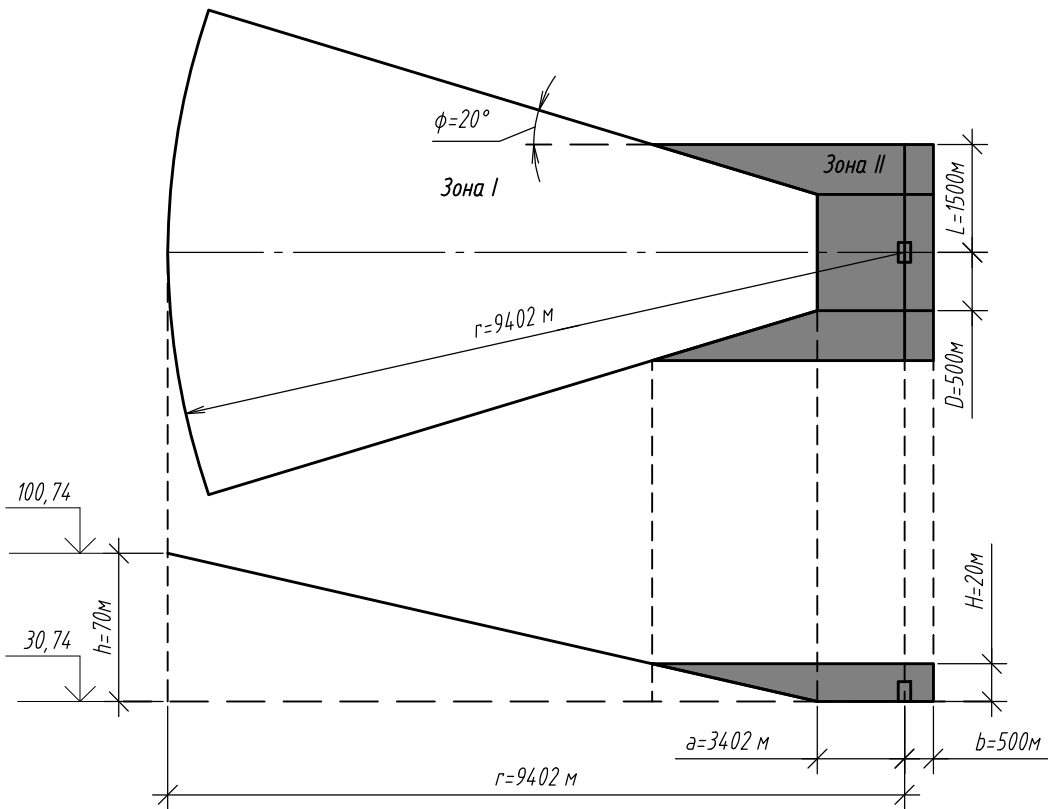

УСЛОВНЫЕ ОБОЗНАЧЕНИЯ ГРАНИЦ ЗАЩИТНЫХ ОБЪЕМОВ КРМ-81

- граница защитной зоны КРМ -81
- зона I
- зона II
- ось ИВПП
- граница аэропорта

Тип навигационного средства	Координаты размещения антенны (ПЗ 90.11)	Диапазон рабочих частот, МГц
КРМ-81 LLZ 2700 (двухчастотный)	51°42'43,19"N 46°11'55,33"E	108...112

- Границы защитных зон КРМ-81 аэродрома Саратов (Гагарин) включают территории Саратовского муниципального района Саратовской области
- Поверхности защитных зон КРМ-81 определены относительно абсолютной отметки основания антенны на уровне земли в Балтийской системе высот 1977г.

						ТПСП-40618-ПАТ		
						Решение об установлении приаэродромной территории аэродрома Саратов (Гагарин)		
Изм.	Кол.	Лист	№ док.	Подпись	Дата	Международный аэропорт Саратов (Гагарин)	Стадия	Лист
Разраб.		Кулакова			04.20		П	4.4
Проверил		Шакин			04.20	План защитных зон КРМ-81. М 1:50 000		
Н.контр.		Миронов			04.20			



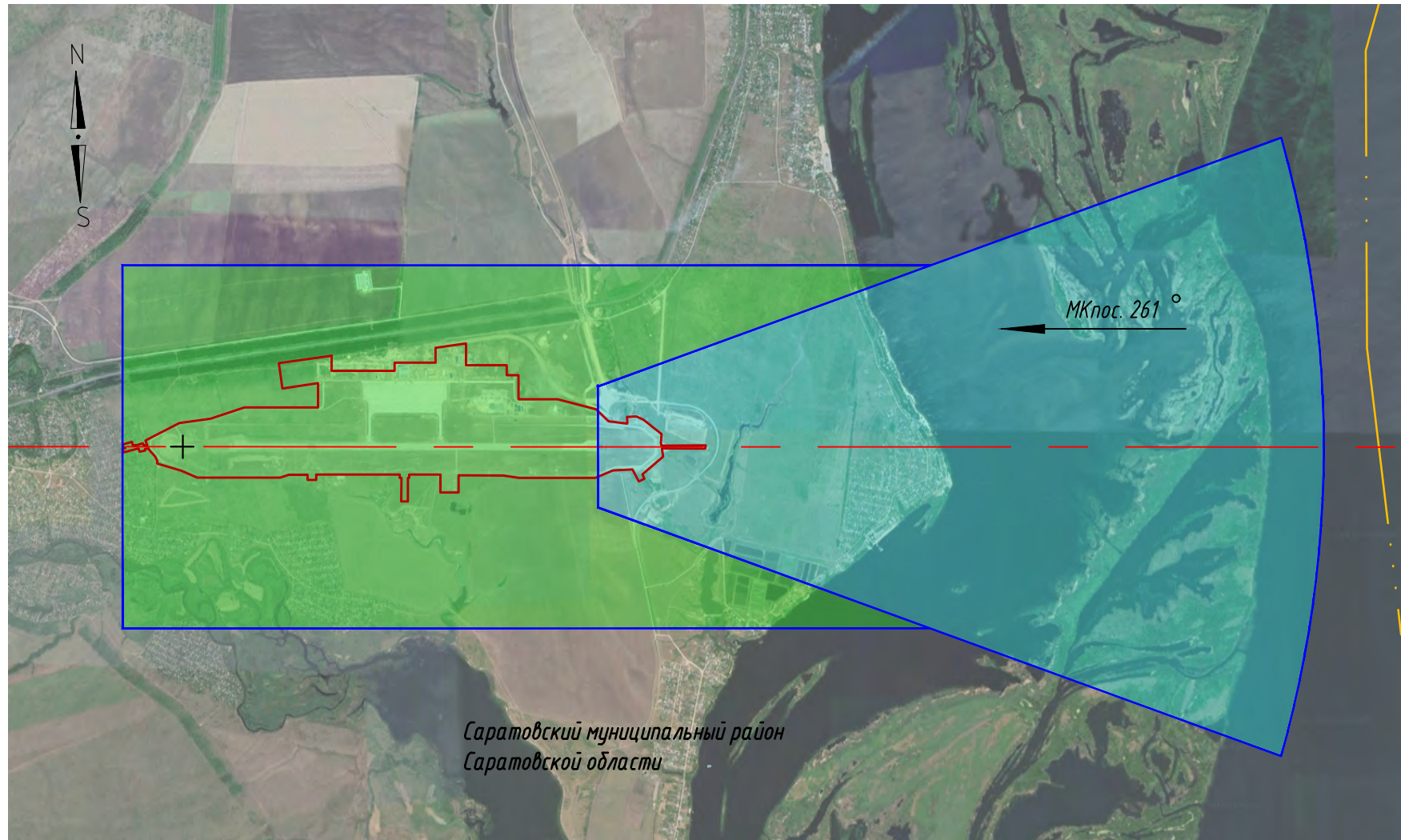

ЗАЩИТНЫЕ ЗОНЫ КРМ-261

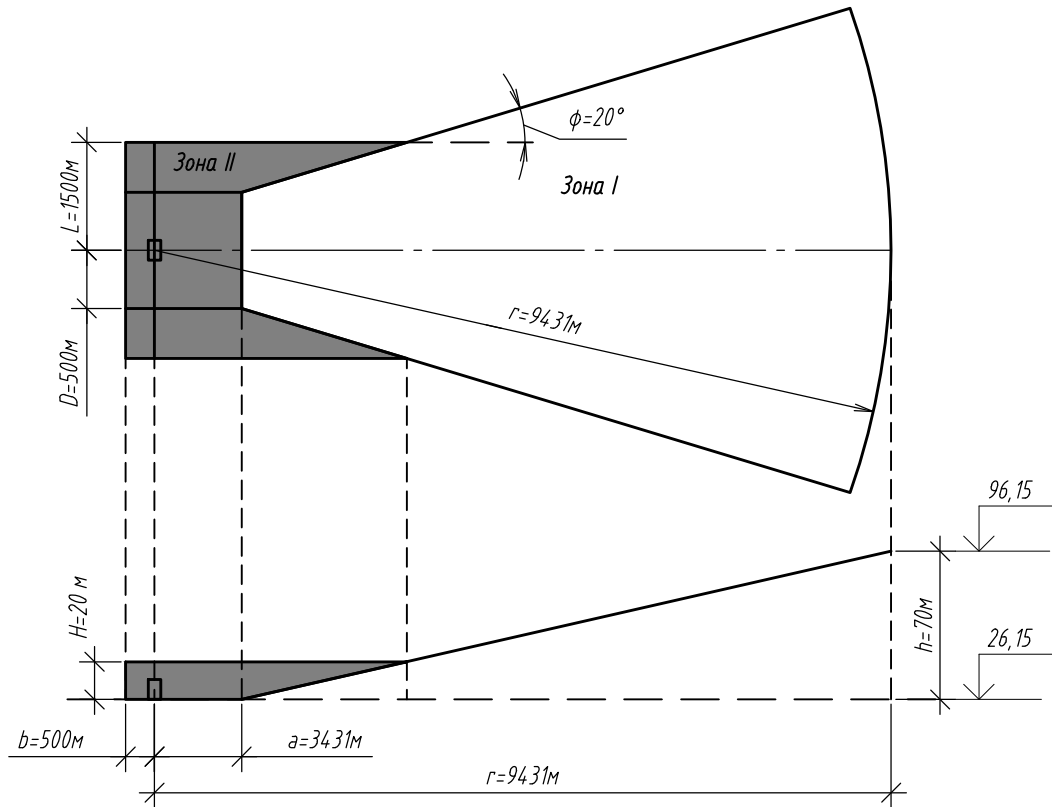

УСЛОВНЫЕ ОБОЗНАЧЕНИЯ ГРАНИЦ ЗАЩИТНЫХ ОБЪЕМОВ КРМ-261

- граница защитной зоны КРМ
- зона I
- зона II
- ось ИВПП
- граница аэропорта
- границы муниципальных образований

Тип навигационного средства	Координаты размещения антенны (ПЗ 90.11)	Диапазон рабочих частот, МГц
КРМ-261 LLZ 2700 (двухчастотный)	51°42'47,77"N 46°08'35,82"E	108...112

- Границы защитных зон КРМ-261 аэродрома Саратов (Гагарин) включают территории Саратовского муниципального района Саратовской области
- Поверхности защитных зон КРМ-261 определены относительно абсолютной отметки основания антенны на уровне земли в Балтийской системе высот 1977г.

						ТПСП-40618-ПАТ		
						Решение об установлении приаэродромной территории аэродрома Саратов (Гагарин)		
Изм.	Кол.	Лист	№ док.	Подпись	Дата	Международный аэропорт Саратов (Гагарин)	Стадия	Лист
Разраб.		Кулакова			04.20		П	4.5
Проверил		Шакин			04.20	План защитных зон КРМ-261. М 1:50 000		
Н.контр.		Миронов			04.20			





ЗАЩИТНЫЕ ОБЪЕМЫ DVOR

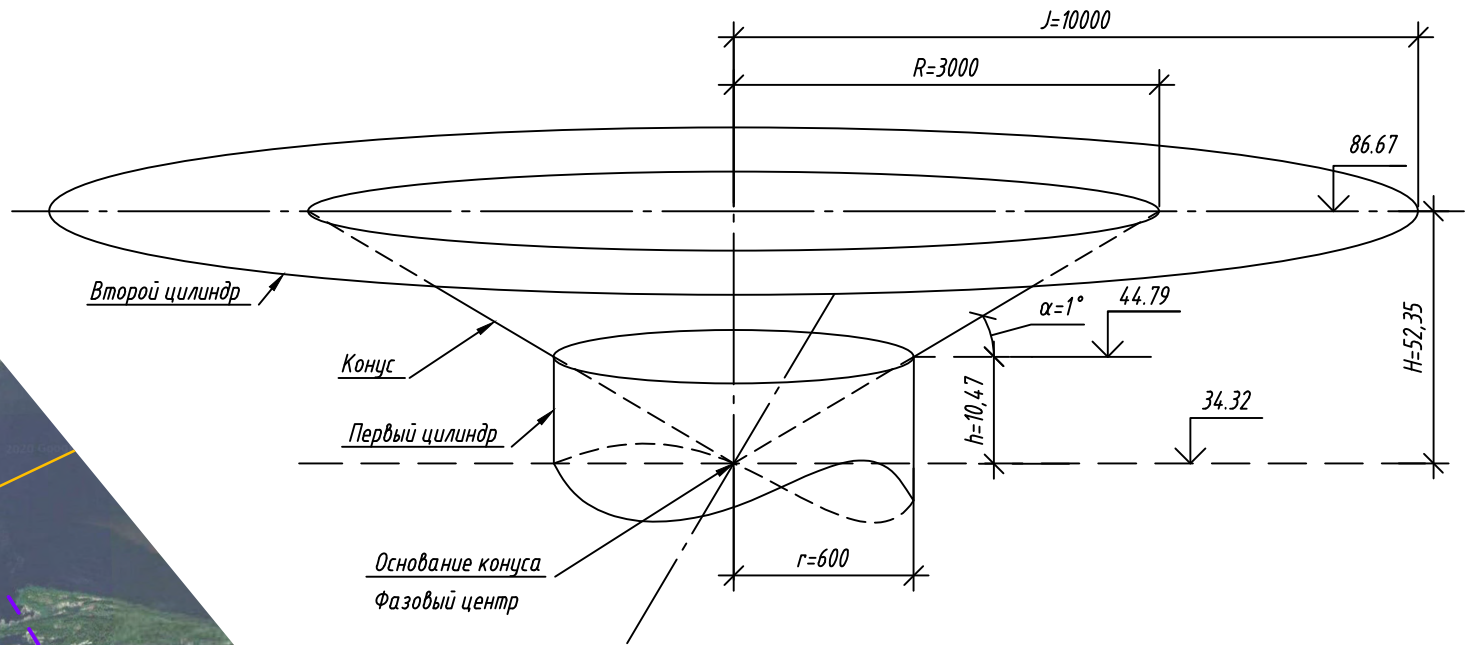





Тип навигационного средства	Координаты размещения антенны (ПЗ 90.11)	Диапазон рабочих частот, МГц
DVOR2000	51°42'37,66"N 46°11'05,31"E	108-117,975

УСЛОВНЫЕ ОБОЗНАЧЕНИЯ ГРАНИЦ ЗАЩИТНЫХ ОБЪЕМОВ DVOR

- первый цилиндр
- конус
- - - второй цилиндр
- . - . ось ИВПП
- граница аэропорта
- границы муниципальных образований

- Границы защитных зон DVOR2000 аэродрома Саратов (Гагарин) включают территории Саратовского муниципального района Саратовской области, Воскресенского муниципального района Саратовской области и Энгельсского муниципального района Саратовской области
- Поверхности защитных зон DVOR2000 определены относительно абсолютной отметки фазового центра в Балтийской системе высот 1977г.

						ТПСП-40618-ПА Т			
						Решение об установлении приаэродромной территории аэродрома Саратов (Гагарин)			
Изм.	Кол.	Лист	№ док.	Подпись	Дата	Международный аэропорт Саратов (Гагарин)	Стадия	Лист	Листов
Разраб.		Кулакова			04.20		П	4.6	
Проверил		Шакин			04.20				
						План защитных зон DVOR. М 1:50 000	 Транс Проект СПб		
Н.контр.		Миронов			04.20				



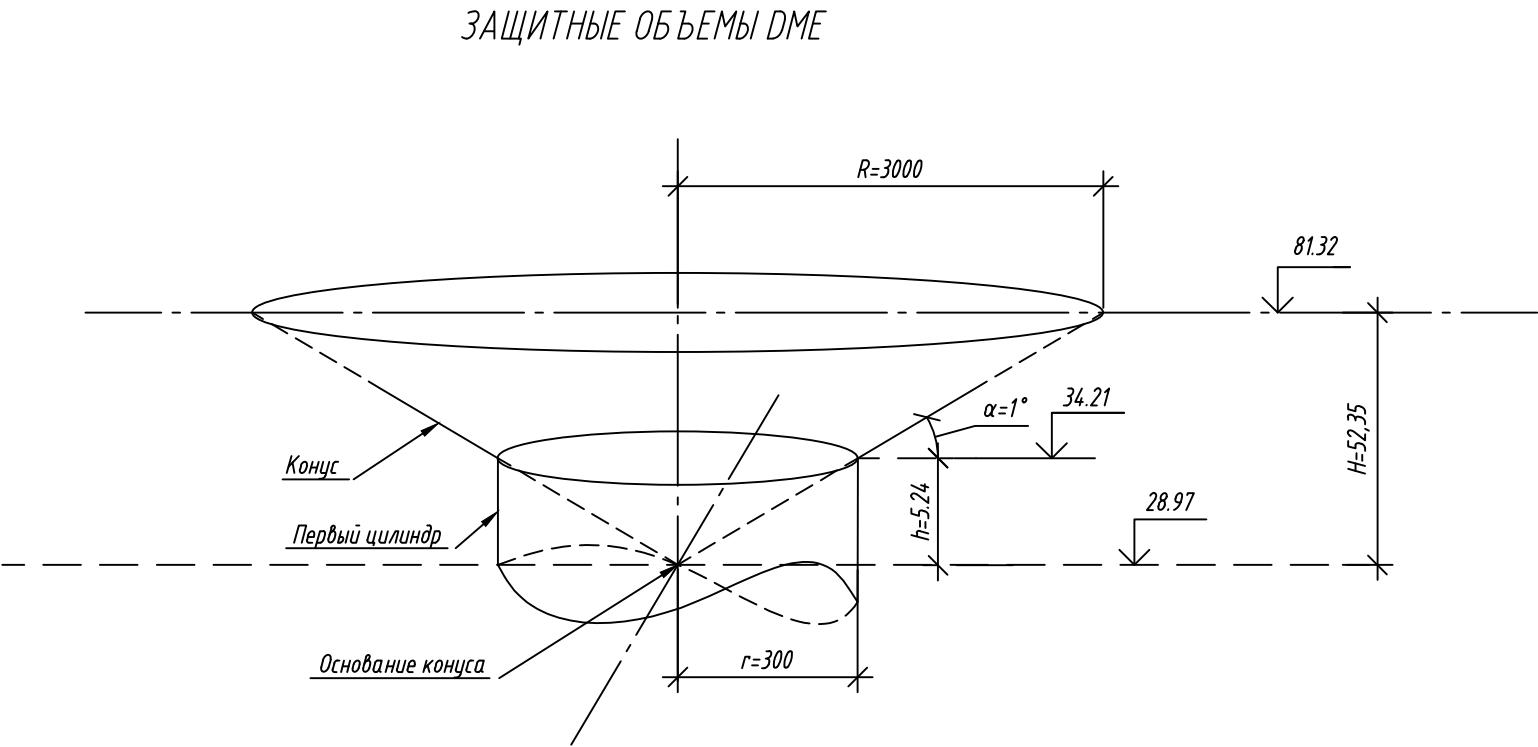

УСЛОВНЫЕ ОБОЗНАЧЕНИЯ ГРАНИЦ ЗАЩИТНЫХ ОБЪЕМОВ DME

- — — — — первый цилиндр
- — — — — конус
- - - - - ось ИВПП
- — — — — граница аэропорта
- . . . — границы муниципальных образований

- Границы защитных зон DME/N 2700 аэродрома Саратов (Гагарин) включают территории Саратовского муниципального района Саратовской области
- Поверхности защитных зон DME/N 2700 определены относительно абсолютной отметки основания антенны на уровне земли в Балтийской системе высот 1977г.

Тип навигационного средства	Координаты размещения антенны (ПЗ 90.11)	Диапазон рабочих частот, МГц
DME/N 2700	51°42'37,17"N 46°11'05,28"E	962-1213

						ТПСП-40618-ПАТ		
						Решение об установлении приаэродромной территории аэродрома Саратов (Гагарин)		
Изм.	Кол.	Лист	№ док.	Подпись	Дата	Международный аэропорт Саратов (Гагарин)	Стадия	Лист
Разраб.		Кулакова			04.20		П	4.7
Проверил		Шакин			04.20	План защитных зон DME. М 1:50 000		
Н.контр.		Миронов			04.20			



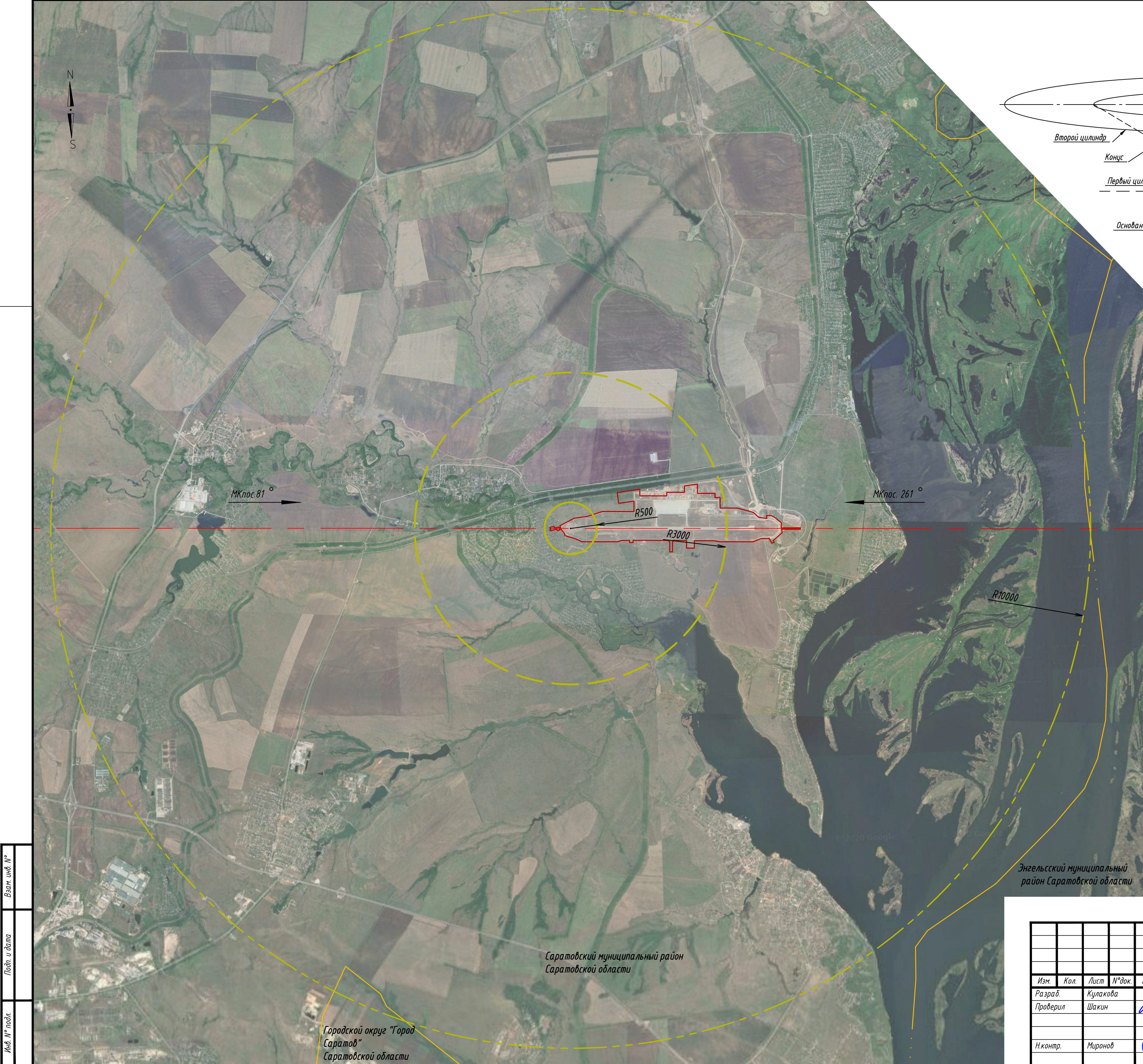

ЗАЩИТНЫЕ ОБЪЕМЫ АРП

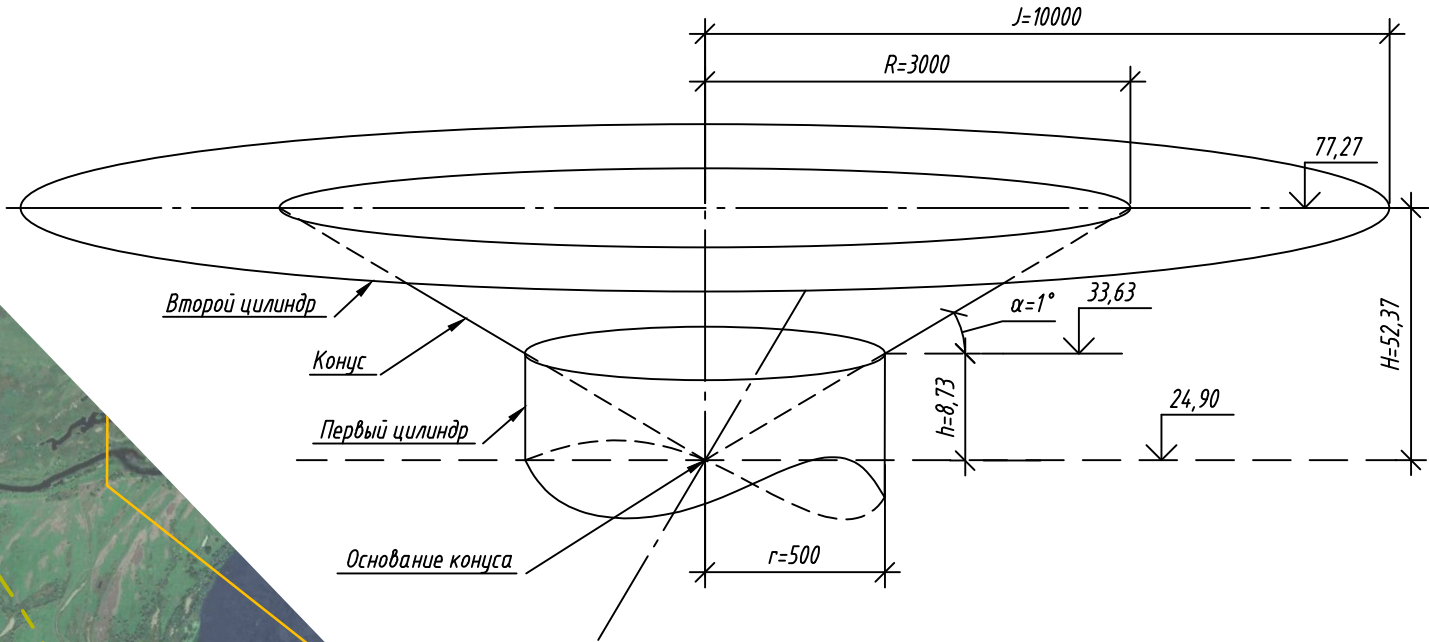

Тип навигационного средства	Координаты размещения антенны (ПЗ 90.11)	Диапазон рабочих частот, МГц
АРП DF 2000	51°42'47,89"N 46°08'30,70"E	118...136

УСЛОВНЫЕ ОБОЗНАЧЕНИЯ ГРАНИЦ ЗАЩИТНЫХ ОБЪЕМОВ АРП

- первый цилиндр с номером точки поворота
- - - конус
- - - - второй цилиндр с номером точки поворота
- - - - ось ИВПП
- - - граница аэропорта
- . . . - границы муниципальных образований

- Границы защитных зон АРП DF 2000 аэродрома Саратов (Гагарин) включают территории Саратовского муниципального района Саратовской области, Воскресенского муниципального района Саратовской области, Энгельсского муниципального района Саратовской области, Городской округ "Город Саратов" Саратовской области.
- Поверхности защитных зон АРП DF 2000 определены относительно абсолютной отметки основания антенны на уроне земли в Балтийской системе высот 1977г.

ТПСП-40618-ПАТ						
Решение об установлении приаэродромной территории аэродрома Саратов (Гагарин)						
Изм.	Кол.	Лист	№ док.	Подпись	Дата	Международный аэропорт Саратов (Гагарин)
Разраб.	Кулакова	04.20				
Проверил	Шакин	04.20				План защитных зон АРП. М 1:50 000
Н.контр.	Миронов	04.20				Транс Проект СПб



План защитных объемов АРЛК "Лира А-10". М 1:100 000



УСЛОВНЫЕ ОБОЗНАЧЕНИЯ ГРАНИЦ ЗАЩИТНЫХ ОБЪЕМОВ АРЛ-К "Лира-А10":

- первый цилиндр

- конус

- ось ИВПП

- граница аэропорта

- границы муниципальных образований
- R 500м - граница зоны ограничения размещения высоких деревьев, мест стоянок ВС, жилых домов, автомобильных и железнодорожных мостов, силовых кабелей, ЛЭП

- R 1500м - граница зоны ограничения размещения крупных металлических конструкций (железнодорожных мостов, ангаров с металлическими воротами и т.п.)

План зон ограничения размещения объектов. М 1:20 000

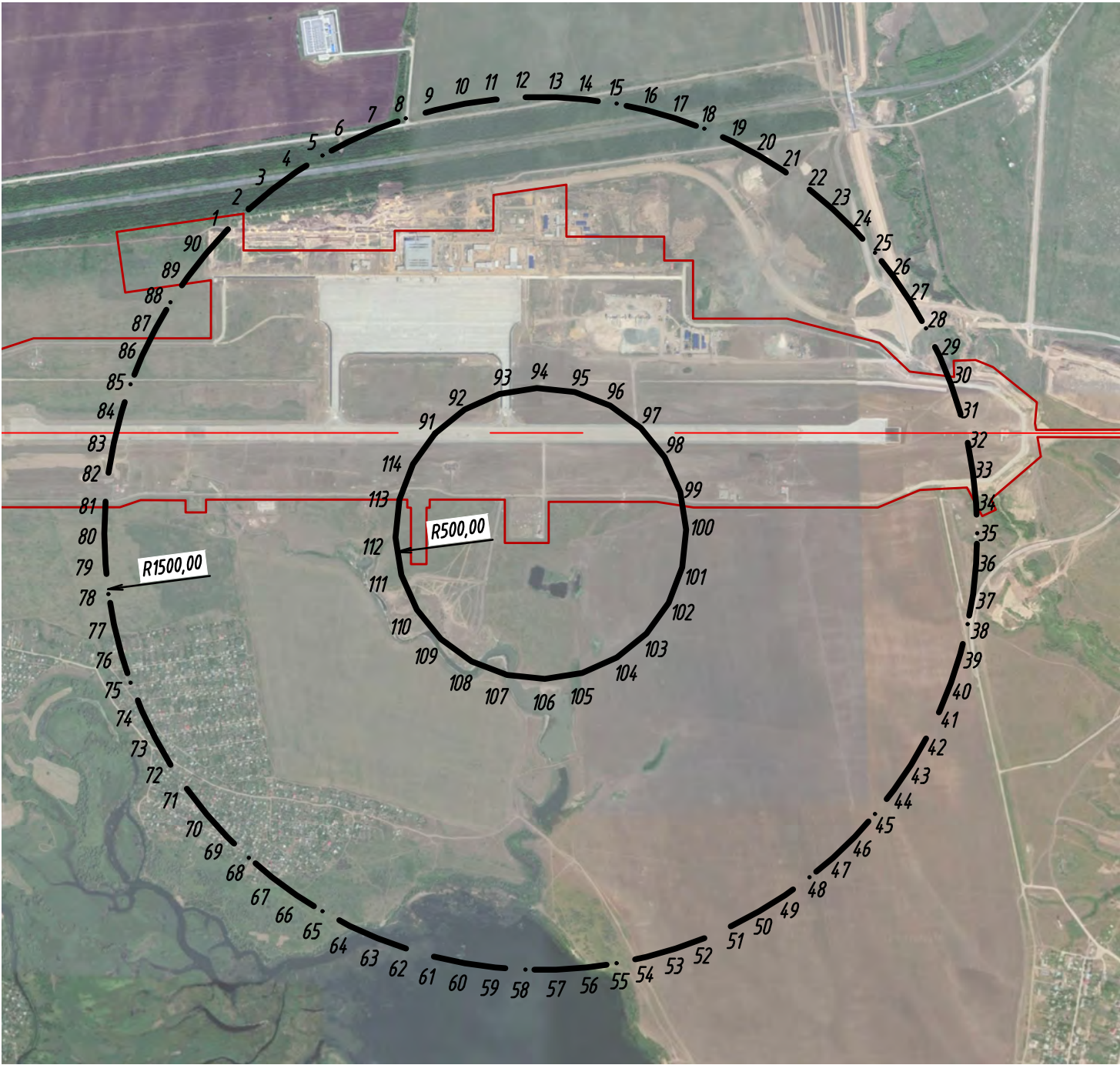



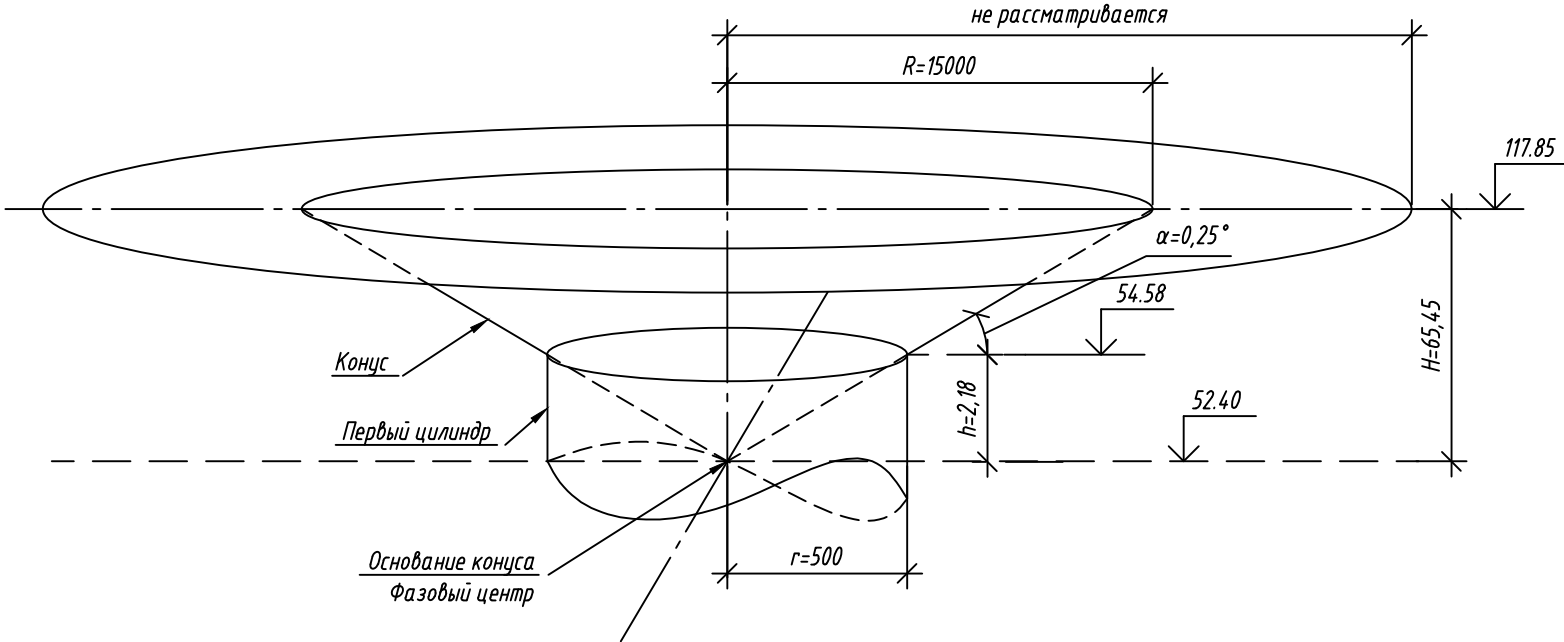

Защитные объемы АРЛК "Лира А-10"



1. Границы защитных зон АРЛК "Лира А-10" аэродрома Саратов (Гагарин) включают территории Саратовского муниципального района Саратовской области, Воскресенского муниципального района Саратовской области, Энгельсского муниципального района Саратовской области, Новобураcского муниципального района Саратовской области, городского округа "Город Саратов" Саратовской области
2. Поверхности защитных зон АРЛК "Лира А-10" определены относительно абсолютной отметки фазового центра в Балтийской системе высот 1977г.

299

						ТПСП-40618-ПАТ			
						Решение об установлении приаэродромной территории аэродрома Саратов (Гагарин)			
Изм.	Кол.	Лист	№ док.	Подпись	Дата	Международный аэропорт Саратов (Гагарин)	Стадия	Лист	Листов
Разраб.		Кулакова			04.20		П	4.9	
Проверил		Шакин			04.20				
						План защитных зон АРЛК "Лира-А10". М 1:100 000	 <b>Транс Проект СПб</b>		
Н.контр.		Миронов			04.20				

Формат А2



План защитных объемов РЛС ОЛП. М 1:100 000



ЗАЩИТНЫЕ ОБЪЕМЫ РЛС-ОЛП "Атлантика"

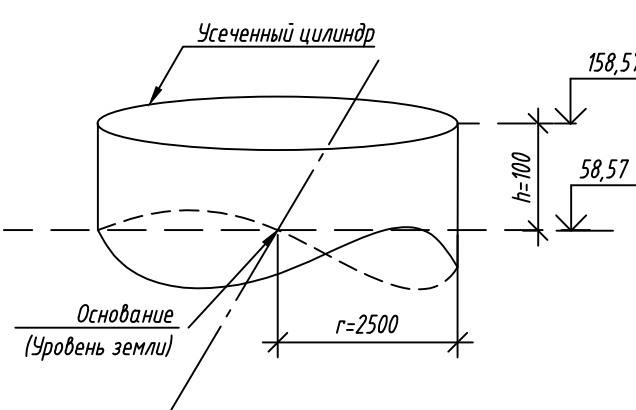

Средство наблюдения	Координаты размещения антенны (ПЗ 90.11)	Диапазон рабочих частот, МГц
РЛС-ОЛП "Атлантика"	51°42'31,47"N 46°10'10,63"E	33400-34200

УСЛОВНЫЕ ОБОЗНАЧЕНИЯ ГРАНИЦ РЛС-ОЛП "Атлантика":





- — — — — усеченный цилиндр
- — — — — ось ИВПП
- — — — — граница аэропорта
- — — — — R 50м - граница зоны ограничения размещения металлических конструкций (мачты, антенны радиостанций метровых волн и т.п.)

План зон ограничения размещения объектов. М 1:1000



- Границы защитных зон РЛС-ОЛП "Атлантика" аэродрома Саратов (Гагарин) включают территории Саратовского муниципального района Саратовской области
- Поверхности защитных зон РЛС-ОЛП "Атлантика" определены относительно абсолютной отметки основания антенны на уровне земли в Балтийской системе высот 1977г.

300

						ТПСП-40618-ПАТ			
						Решение об установлении приаэродромной территории аэродрома Саратов (Гагарин)			
Изм.	Кол.	Лист	№ док.	Подпись	Дата	Международный аэропорт Саратов (Гагарин)	Стадия	Лист	Листов
Разраб.		Кулакова			04.20		П	4.10	
Проверил		Шакин			04.20				
Н.контр.		Миронов			04.20	План защитных зон РЛС-ОЛП "Атлантика".	 Транс Проект СПб		





ЗАЩИТНЫЕ ОБЪЕМЫ АППЦ-1 (приемная антенна)

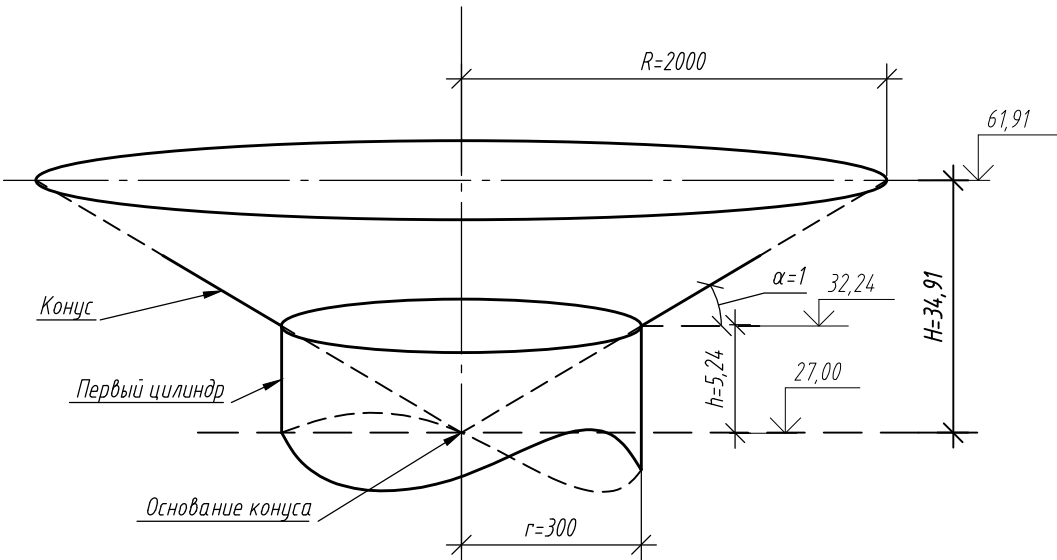

УСЛОВНЫЕ ОБОЗНАЧЕНИЯ ГРАНИЦ ЗАЩИТНЫХ ОБЪЕМОВ АППЦ-1 (приемная антенна):

- первый цилиндр
- конус
- - - ось ИВПП
- граница аэропорта

- Границы защитных зон АППЦ-1 (приемная антенна) аэродрома Саратов (Гагарин) включают территории Саратовского муниципального района Саратовской области
- Поверхности защитных зон АППЦ-1 (приемная антенна) определены относительно абсолютной отметки основания антенны на уровне земли в Балтийской системе высот 1977г.

Тип средства связи	Координаты размещения антенны (ПЗ 90.11)	Диапазон рабочих частот, МГц
TRS 2000. Приемные антенны	51°42'35,49"N 46°10'28,09"E	118...136

ТПСП-40618-ПАТ					
Решение об установлении приаэродромной территории аэродрома Саратов (Гагарин)					
Изм.	Кол.	Лист	№ док.	Подпись	Дата
Разраб.		Кулакова			04.20
Проверил		Шакин			04.20
Международный аэропорт Саратов (Гагарин)					
План защитных зон АППЦ-1 (приемная антенна). М 1:20 000					
Н.контр. Миронов					
Транс Проект СПб					





ЗАЩИТНЫЕ ОБЪЕМЫ АППЦ-2 (передаточная антенна)

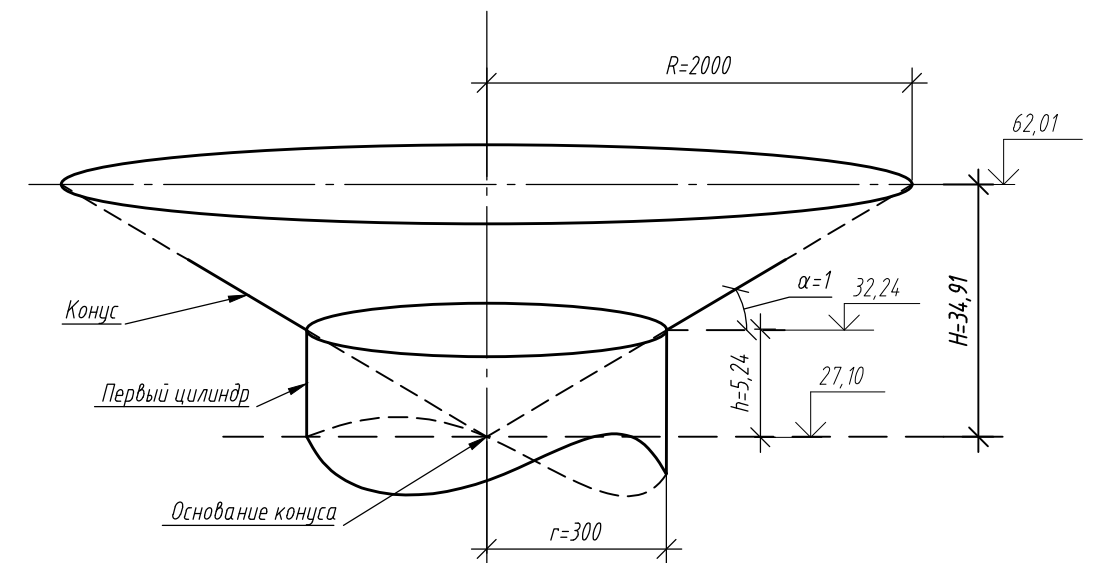





УСЛОВНЫЕ ОБОЗНАЧЕНИЯ ГРАНИЦ ЗАЩИТНЫХ ОБЪЕКТОВ АППЦ-2 (передаточная антенна):

- первый цилиндр
- конус
- - - ось ИВПП
- граница аэропорта

- Границы защитных зон АППЦ-2 (передаточная антенна) аэродрома Саратов (Гагарин) включают территории Саратовского муниципального района Саратовской области
- Поверхности защитных зон АППЦ-2 (передаточная антенна) определены относительно абсолютной отметки основания антенны на уровне земли в Балтийской системе высот 1977г.

302

Тип средства связи	Координаты размещения антенны (ПЗ 90.11)	Диапазон рабочих частот, МГц
TRIS 2000. Передаточные антенны	51°42'35,39"N 46°10'32,25"E	118...136

						ТПСП-40618-ПАТ			
						Решение об установлении приаэродромной территории аэродрома Саратов (Гагарин)			
Изм.	Кол.	Лист	№ док.	Подпись	Дата				
Разраб.		Кулакова			04.20	Международный аэропорт Саратов (Гагарин)	Стадия	Лист	Листов
Проверил		Шакин			04.20		П	4.12	
Н.контр.		Миронов			04.20	План защитных зон АППЦ-2 (передаточная антенна). М 1:20 000	 Транс Проект СПб		

Формат А3





УСЛОВНЫЕ ОБОЗНАЧЕНИЯ ГРАНИЦ ЗАЩИТНЫХ ОБЪЕМОВ ОБЪЕКТА ЛККС-А-2000:

- — — — — - первый цилиндр
- — — — — - конус
- - - - - - ось ИВПП
- - граница аэропорта

ЗАЩИТНЫЕ ОБЪЕМЫ ЛККС-А-2000

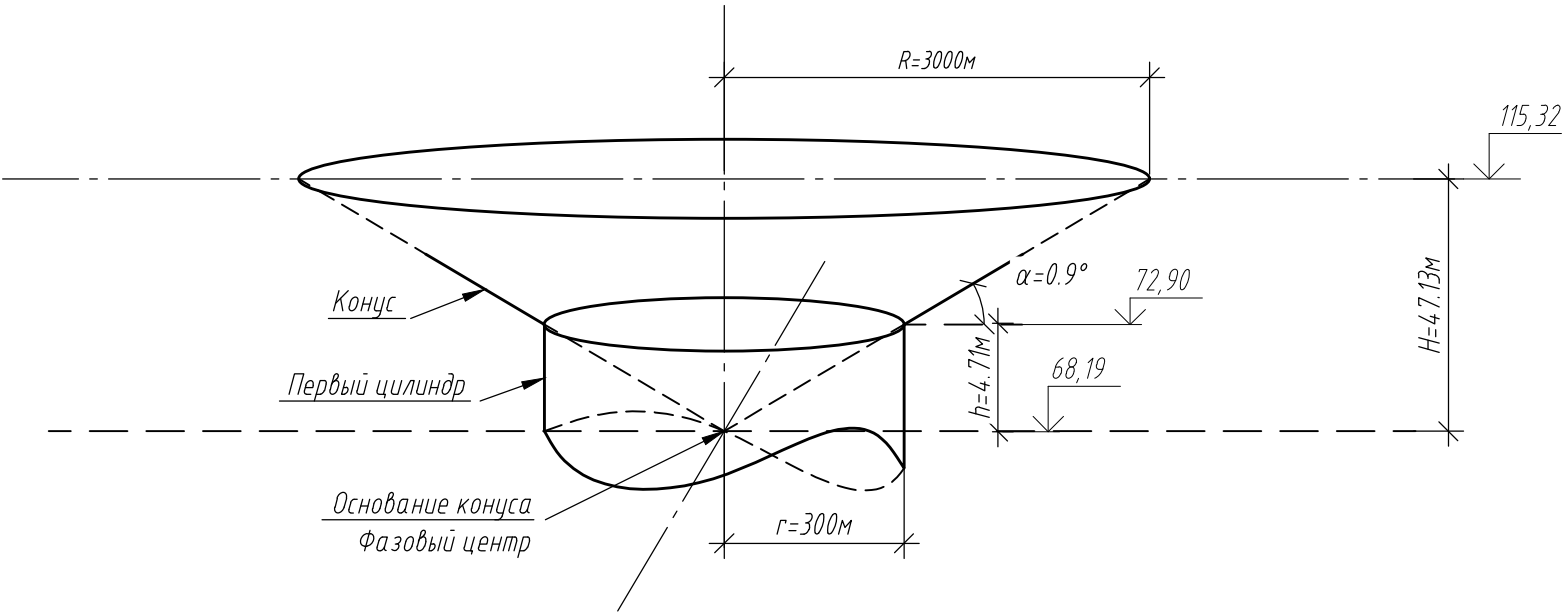

Тип навигационного средства	Координаты размещения антенны (ПЗ-90.11)	Диапазон рабочих частот, МГц
ЛККС А-2000 (GBAS)	51°43'03,89"N 46°10'00,61"E	108-117,975

- Границы защитных зон ЛККС-А-2000 аэродрома Саратов (Гагарин) включают территории Саратовского муниципального района Саратовской области
- Поверхности защитных зон ЛККС-А-2000 определены относительно абсолютной отметки фазового центра в Балтийской системе высот 1977г.

303

						ТПСП-40618-ПА Т			
						Решение об установлении приаэродромной территории аэродрома Саратов (Гагарин)			
Изм.	Кол.	Лист	№ док.	Подпись	Дата	Международный аэропорт Саратов (Гагарин)	Стадия	Лист	Листов
Разраб.		Кулакова		04.20			П	4.13	
Проверил		Шакин		04.20					
						План защитные зоны ЛККС-А-2000. М 1:20 000	 Транс Проект СПб		
Н.контр.		Миронов		04.20					



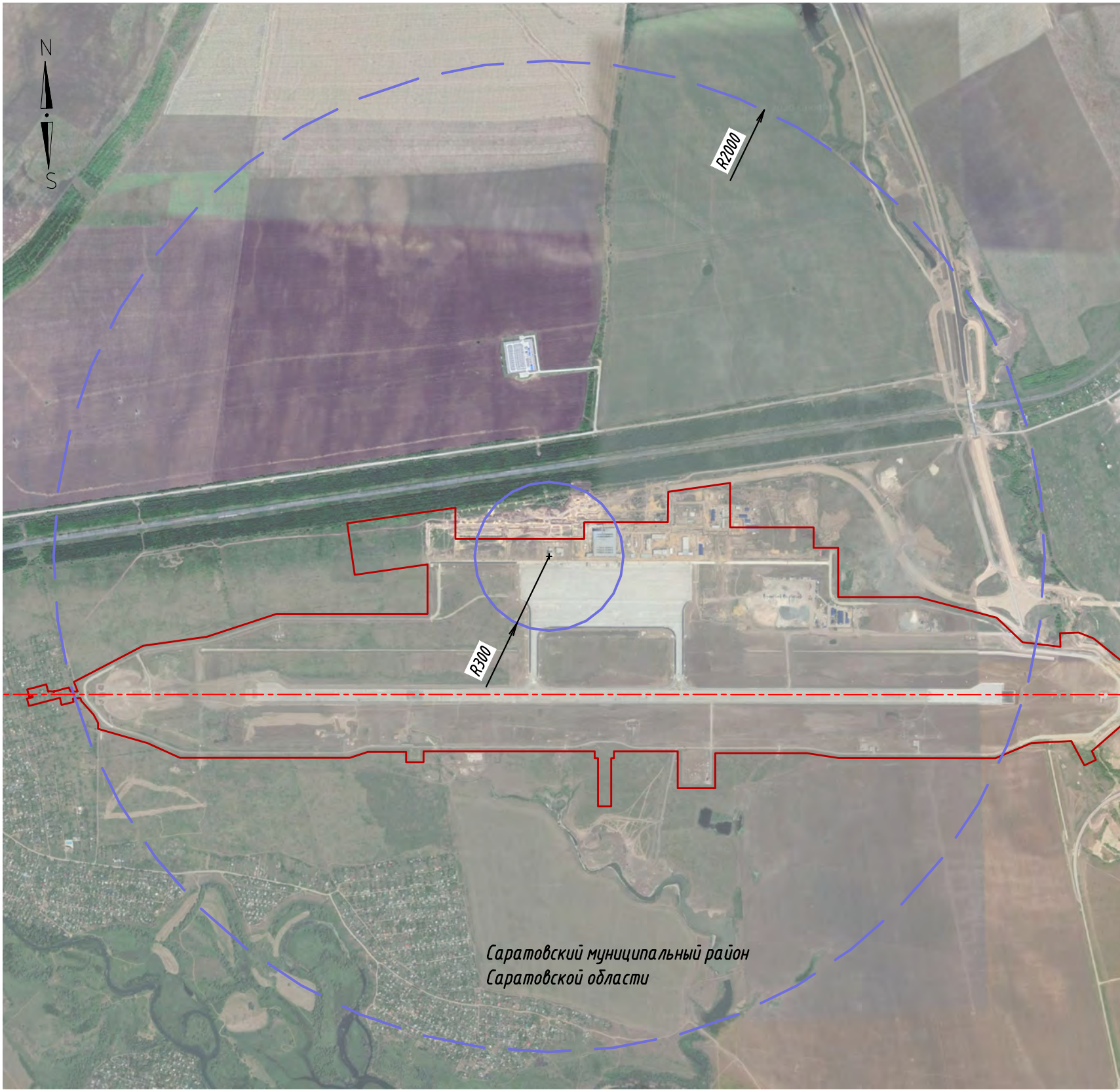

ЗАЩИТНЫЕ ОБЪЕМЫ АВЭС ОВЧ

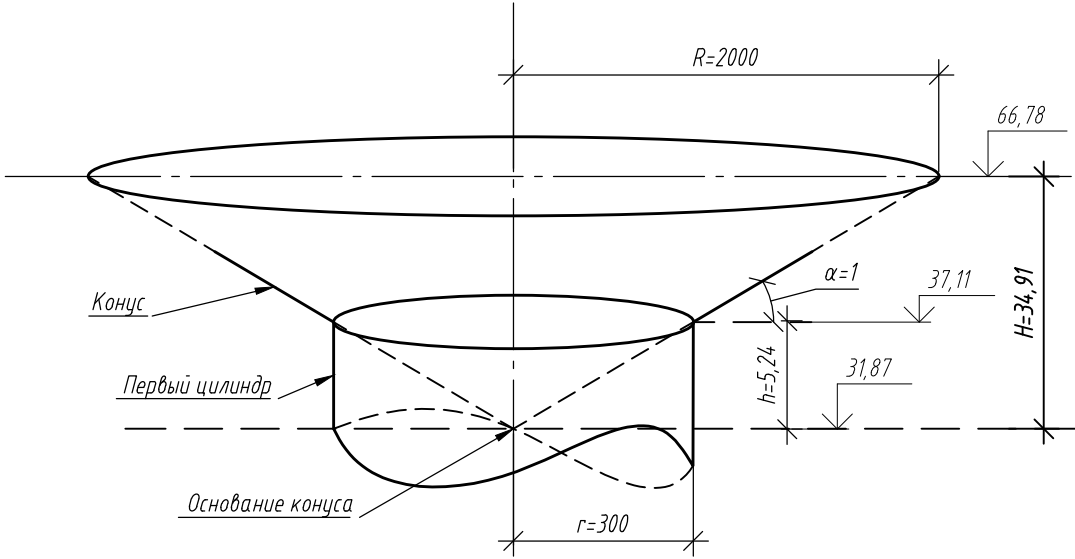



УСЛОВНЫЕ ОБОЗНАЧЕНИЯ ГРАНИЦ ЗАЩИТНЫХ  
ОБЪЕМОВ ОБЪЕКТА АВЭС ОВЧ

- первый цилиндр
- конус
- - - ось ИВПП
- граница аэропорта

- Границы защитных зон АВЭС ОВЧ аэродрома Саратов (Гагарин) включают территории Саратовского муниципального района Саратовской области
- Поверхности защитных зон АВЭС ОВЧ определены относительно абсолютной отметки основания антенны на уровне земли в Балтийской системе высот 1977г.

Взам. инв. №	
Подп. и дата	
Инв. № подл.	

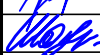
Тип средства связи	Координаты размещения антенны (ПЗ-90.11)	Диапазон рабочих частот, МГц
RS 2500V	51°43'03,89"N 46°10'00,61"E	118...136

						ТПСП-40618-ПАТ			
						Решение об установлении приаэродромной территории аэродрома Саратов (Гагарин)			
Изм.	Кол.	Лист	№ док.	Подпись	Дата				
Разраб.		Кулакова			04.20	Международный аэропорт Саратов (Гагарин)	Стадия	Лист	Листов
Проверил		Шакин			04.20		П	4.14	
Н.контр.		Миронов			04.20	План защитных зон АВЭС ОВЧ. М 1:20 000		 <b>Транс Проект СПб</b>	

**ПОДЗОНА № 5****1. Наименование подзоны:**

Пятая подзона, в которой запрещается размещать опасные производственные объекты, определенные Федеральным законом «О промышленной безопасности опасных производственных объектов», функционирование которых может повлиять на безопасность полетов воздушных судов.

**2. Правило выделения подзоны:**

Определяется по границам, установленным исходя из требований безопасности полетов и промышленной безопасности опасных производственных объектов с учетом максимального радиуса зон поражения в случаях происшествий техногенного характера на опасных производственных объектах.

3. Муниципальные образования и населенные пункты, в границах территорий которых полностью или частично расположена подзона:

Субъект	Административно-территориальная единица	Муниципальное образование	Населенный пункт
1	2	3	4
Саратовская область	Саратовский муниципальный район	Вольновское сельское поселение	село Боковка
			поселок Вольновка
			поселок Вязовка
			деревня Козловка
			деревня Расловка
			село Сабуровка
			железнодорожная станция Тарханы
			село Шевыревка
		Дубковское сельское поселение	поселок Готовицкий
			поселок Дубки
			село Клещевка
			деревня Новая Липовка
			село Расловка 1-я
			село Свинцовка
			хутор Ферма
		Расковское сельское поселение	хутор Бартоломеевский
			Зоринский железнодорожный разъезд
			поселок Зоринский
			поселок Расково
		Усть-Курдюмское сельское поселение	деревня Долгий Буерак



Субъект	Административно-территориальная единица	Муниципальное образование	Населенный пункт
1	2	3	4
Саратовская область	Саратовский муниципальный район	Усть-Курдюмское сельское поселение	деревня Мергичевка
			поселок Новогусельский
			село Пристанное
			село Усть-Курдюм
	Воскресенский муниципальный район	Елшанское сельское поселение	поселок Славянка
		Воскресенское сельское поселение	село Чардым
	Новобурасский муниципальный район	Тепловское сельское поселение	село Тарханы
	Городской округ «Город Саратов»	Муниципальное образование «Город Саратов»	город Саратов
	Энгельсский муниципальный район	Красноярское сельское поселение	—
	Марковский муниципальный район	Приволжское сельское поселение	село Красная Поляна
		Муниципальное образование город Маркс	—
	Татищевский муниципальный район	Вязовское сельское поселение	—
		Идолгское сельское поселение	село Большая Каменка
			село Широкое

4. Для ограничения строительства объектов, которые могут неблагоприятно влиять на безопасность и на эффективность полетов, граница подзоны № 5 определена по границе полос воздушных подходов, определенных приказом Минтранса России от 04.05.2018 № 176 «Об утверждении Порядка установления границ полос воздушных подходов на аэродромах гражданской авиации», а также по границе внешней горизонтальной поверхности ограничения препятствий.

Максимально допустимая высота объекта (в том числе с учетом радиуса зон поражения) в границах подзоны № 5 – 181.41 м в Балтийской системе высот 1977 года.

Выбор места расположения нового опасного производственного объекта и реконструкцию существующего опасного производственного объекта в границах подзоны № 5 необходимо выполнять при соблюдении промышленной безопасности опасного производственного объекта, а также с учетом максимально возможных зон поражения при возникновении аварии на опасном производственном объекте.

Зоны поражения не должны пересекать поверхности ограничения препятствий, устанавливаемые для аэродрома (подзона №3).

Ограничения вводятся в отношении вновь создаваемых опасных производственных объектов и реконструируемых существующих опасных производственных объектов.

Вводимые ограничения не распространяются на уже существующие опасные производственные объекты, построенные и размещенные в соответствии с нормами действующего законодательства на дату ввода в эксплуатацию ранее размещенных опасных производственных объектов при условии не нарушения безопасности полетов.

Графическая часть подзоны № 5 представлена на Плане границы 5-ой подзоны приаэродромной территории М 1:100 000 (Лист 5).

5. Координаты границ подзоны № 5

Система координат: МСК-64 зона 2 (система координат ЕГРН), ПЗ-90.11, ГСК-2011

Метод определения координат – аналитический

№ точки	МСК-64 зона 2		ГСК-2011								ПЗ-90.11							
	Х	У	Широта				Долгота				Широта				Долгота			
	м	м	0	'	"		0	'	"		0	'	"		0	'	"	
1	522478,87	2277164,70	51	45	50,30	N	45	43	03,75	E	51	45	50,29	N	45	43	03,74	E
2	519392,90	2293735,31	51	44	12,01	N	45	57	28,02	E	51	44	12,01	N	45	57	28,02	E
3	520113,77	2293869,81	51	44	35,34	N	45	57	34,98	E	51	44	35,34	N	45	57	34,98	E
4	521374,34	2294221,01	51	45	16,15	N	45	57	53,21	E	51	45	16,14	N	45	57	53,21	E
5	522599,51	2294680,74	51	45	55,80	N	45	58	17,11	E	51	45	55,79	N	45	58	17,10	E
6	523779,95	2295245,50	51	46	34,02	N	45	58	46,50	E	51	46	34,01	N	45	58	46,49	E
7	524906,67	2295910,99	51	47	10,49	N	45	59	21,16	E	51	47	10,48	N	45	59	21,16	E
8	525971,10	2296672,16	51	47	44,95	N	46	0	00,83	E	51	47	44,94	N	46	0	00,83	E
9	526965,15	2297523,19	51	48	17,13	N	46	0	45,22	E	51	48	17,12	N	46	0	45,21	E
10	527881,23	2298457,63	51	48	46,78	N	46	1	33,97	E	51	48	46,77	N	46	1	33,96	E
11	528712,39	2299468,35	51	49	13,68	N	46	2	26,73	E	51	49	13,67	N	46	2	26,72	E
12	529452,30	2300547,67	51	49	37,62	N	46	3	23,08	E	51	49	37,62	N	46	3	23,07	E
13	530095,32	2301687,36	51	49	58,42	N	46	4	22,60	E	51	49	58,41	N	46	4	22,60	E
14	530636,57	2302878,77	51	50	15,92	N	46	5	24,84	E	51	50	15,91	N	46	5	24,83	E
15	531071,92	2304112,81	51	50	29,98	N	46	6	29,31	E	51	50	29,97	N	46	6	29,30	E
16	531398,05	2305380,10	51	50	40,49	N	46	7	35,52	E	51	50	40,48	N	46	7	35,52	E
17	531612,50	2306670,99	51	50	47,38	N	46	8	42,97	E	51	50	47,37	N	46	8	42,97	E
18	531713,62	2307975,66	51	50	50,59	N	46	9	51,14	E	51	50	50,58	N	46	9	51,13	E
19	531700,64	2309284,17	51	50	50,10	N	46	10	59,49	E	51	50	50,09	N	46	10	59,49	E
20	531573,67	2310586,58	51	50	45,91	N	46	12	07,52	E	51	50	45,90	N	46	12	07,51	E
21	531333,68	2311872,97	51	50	38,05	N	46	13	14,69	E	51	50	38,04	N	46	13	14,68	E
22	530982,48	2313133,54	51	50	26,59	N	46	14	20,49	E	51	50	26,58	N	46	14	20,48	E
23	530522,74	2314358,70	51	50	11,61	N	46	15	24,42	E	51	50	11,60	N	46	15	24,41	E
24	529957,98	2315539,14	51	49	53,22	N	46	16	25,98	E	51	49	53,21	N	46	16	25,97	E

№ точки	МСК-64 зона 2		ГСК-2011								ПЗ-90.11							
	Х	У	Широта				Долгота				Широта				Долгота			
	м	м	0	'	"		0	'	"		0	'	"		0	'	"	
25	529292,49	2316665,86	51	49	31,57	N	46	17	24,70	E	51	49	31,56	N	46	17	24,70	E
26	528531,33	2317730,30	51	49	06,83	N	46	18	20,14	E	51	49	06,82	N	46	18	20,14	E
27	527680,29	2318724,34	51	48	39,18	N	46	19	11,87	E	51	48	39,17	N	46	19	11,87	E
28	526745,85	2319640,43	51	48	08,83	N	46	19	59,50	E	51	48	08,82	N	46	19	59,50	E
29	525735,13	2320471,59	51	47	36,02	N	46	20	42,67	E	51	47	36,01	N	46	20	42,66	E
30	524655,82	2321211,49	51	47	01,00	N	46	21	21,04	E	51	47	00,99	N	46	21	21,03	E
31	523516,12	2321854,52	51	46	24,04	N	46	21	54,33	E	51	46	24,03	N	46	21	54,32	E
32	522324,72	2322395,76	51	45	45,41	N	46	22	22,28	E	51	45	45,41	N	46	22	22,27	E
33	521090,68	2322831,11	51	45	05,42	N	46	22	44,69	E	51	45	05,41	N	46	22	44,68	E
34	519823,39	2323157,25	51	44	24,37	N	46	23	01,39	E	51	44	24,36	N	46	23	01,38	E
35	518532,50	2323371,69	51	43	42,57	N	46	23	12,25	E	51	43	42,56	N	46	23	12,25	E
36	518348,81	2323385,93	51	43	36,63	N	46	23	12,95	E	51	43	36,62	N	46	23	12,95	E
37	520259,58	2340125,62	51	44	35,05	N	46	37	45,88	E	51	44	35,04	N	46	37	45,87	E
38	510965,35	2339798,00	51	39	34,42	N	46	37	25,00	E	51	39	34,42	N	46	37	24,99	E
39	514051,38	2323227,36	51	41	17,60	N	46	23	03,67	E	51	41	17,60	N	46	23	03,66	E
40	513330,52	2323092,87	51	40	54,30	N	46	22	56,49	E	51	40	54,29	N	46	22	56,49	E
41	512069,94	2322741,67	51	40	13,56	N	46	22	37,92	E	51	40	13,56	N	46	22	37,92	E
42	510844,78	2322281,94	51	39	33,99	N	46	22	13,72	E	51	39	33,98	N	46	22	13,71	E
43	509664,34	2321717,18	51	38	55,87	N	46	21	44,08	E	51	38	55,87	N	46	21	44,07	E
44	508537,62	2321051,68	51	38	19,51	N	46	21	09,22	E	51	38	19,50	N	46	21	09,21	E
45	507473,19	2320290,52	51	37	45,17	N	46	20	29,42	E	51	37	45,16	N	46	20	29,41	E
46	506479,14	2319439,48	51	37	13,11	N	46	19	44,98	E	51	37	13,10	N	46	19	44,97	E
47	505563,06	2318505,05	51	36	43,58	N	46	18	56,23	E	51	36	43,57	N	46	18	56,23	E
48	504731,90	2317494,33	51	36	16,81	N	46	18	03,56	E	51	36	16,80	N	46	18	03,55	E
49	503991,99	2316415,01	51	35	52,98	N	46	17	07,35	E	51	35	52,97	N	46	17	07,34	E
50	503348,97	2315275,31	51	35	32,29	N	46	16	08,04	E	51	35	32,28	N	46	16	08,03	E
51	502807,72	2314083,91	51	35	14,89	N	46	15	06,07	E	51	35	14,88	N	46	15	06,06	E
52	502372,37	2312849,87	51	35	00,91	N	46	14	01,91	E	51	35	00,90	N	46	14	01,91	E



№ точки	МСК-64 зона 2		ГСК-2011								ПЗ-90.11							
	Х	У	Широта				Долгота				Широта				Долгота			
	м	м	0	'	"		0	'	"		0	'	"		0	'	"	
53	502046,24	2311582,58	51	34	50,45	N	46	12	56,06	E	51	34	50,44	N	46	12	56,05	E
54	501831,79	2310291,69	51	34	43,60	N	46	11	48,99	E	51	34	43,59	N	46	11	48,99	E
55	501730,67	2308987,02	51	34	40,41	N	46	10	41,23	E	51	34	40,40	N	46	10	41,22	E
56	501743,64	2307678,50	51	34	40,90	N	46	9	33,27	E	51	34	40,89	N	46	9	33,27	E
57	501870,61	2306376,10	51	34	45,06	N	46	8	25,65	E	51	34	45,05	N	46	8	25,64	E
58	502110,61	2305089,71	51	34	52,87	N	46	7	18,85	E	51	34	52,86	N	46	7	18,85	E
59	502461,81	2303829,14	51	35	04,27	N	46	6	13,40	E	51	35	04,26	N	46	6	13,39	E
60	502921,54	2302603,97	51	35	19,17	N	46	5	09,78	E	51	35	19,16	N	46	5	09,77	E
61	503486,31	2301423,54	51	35	37,46	N	46	4	08,47	E	51	35	37,45	N	46	4	08,46	E
62	504151,80	2300296,81	51	35	59,00	N	46	3	09,94	E	51	35	58,99	N	46	3	09,93	E
63	504912,96	2299232,38	51	36	23,63	N	46	2	14,62	E	51	36	23,62	N	46	2	14,62	E
64	505764,00	2298238,34	51	36	51,15	N	46	1	22,95	E	51	36	51,14	N	46	1	22,95	E
65	506698,44	2297322,25	51	37	21,37	N	46	0	35,31	E	51	37	21,37	N	46	0	35,31	E
66	507709,16	2296491,09	51	37	54,06	N	45	59	52,07	E	51	37	54,05	N	45	59	52,07	E
67	508788,47	2295751,18	51	38	28,96	N	45	59	13,55	E	51	38	28,96	N	45	59	13,55	E
68	509928,17	2295108,16	51	39	05,82	N	45	58	40,05	E	51	39	05,81	N	45	58	40,05	E
69	511119,57	2294566,91	51	39	44,35	N	45	58	11,83	E	51	39	44,34	N	45	58	11,83	E
70	512353,61	2294131,57	51	40	24,27	N	45	57	49,11	E	51	40	24,26	N	45	57	49,10	E
71	513620,90	2293805,43	51	41	05,26	N	45	57	32,05	E	51	41	05,25	N	45	57	32,05	E
72	514911,79	2293590,98	51	41	47,02	N	45	57	20,80	E	51	41	47,01	N	45	57	20,80	E
73	515095,46	2293576,75	51	41	52,96	N	45	57	20,05	E	51	41	52,95	N	45	57	20,04	E
74	513184,65	2276837,11	51	40	49,53	N	45	42	48,90	E	51	40	49,52	N	45	42	48,90	E
1	522478,87	2277164,70	51	45	50,30	N	45	43	03,75	E	51	45	50,29	N	45	43	03,74	E

№ точки	МСК-64 зона 2		ГСК-2011								ПЗ-90.11							
	Х	У	Широта				Долгота				Широта				Долгота			
	м	м	0	'	"		0	'	"		0	'	"		0	'	"	
Ограничения использования объектов недвижимости и осуществления деятельности																		
<p>1) Запрещается размещать опасные производственные объекты, определенные ФЗ «О промышленной безопасности опасных производственных объектов» от 21.07.1997 № 116-ФЗ, функционирование которых может повлиять на безопасность полетов воздушных судов;</p> <p>2) Высота объекта и радиусы зон поражения при возникновении аварии на опасном производственном объекте не должны превышать абсолютную максимальную отметку верха 181.41 м в Балтийской системе высот 1977 года и абсолютные максимальные отметки верха, установленные в границах подзоны № 3;</p> <p>3) Ограничения распространяются на строящиеся (проектируемые) и реконструируемые опасные производственные объекты.</p>																		

6. Кадастровые кварталы, в границах территорий которых полностью или частично расположена подзона:

№ п/п	Номер кадастрового квартала	Степень попадания в границы подзоны	№ п/п	Номер кадастрового квартала	Степень попадания в границы подзоны
<b>64:09 Воскресенский кадастровый район</b>					
1	64:09:0000000	частично	7	64:09:020102	частично
2	64:09:010101	частично	8	64:09:020103	частично
3	64:09:010201	частично	9	64:09:020201	частично
4	64:09:010301	частично	10	64:09:020601	частично
5	64:09:010401	частично	11	64:09:100601	частично
6	64:09:020101	частично	-	-	-
<b>64:20 Марковский кадастровый район</b>					
1	64:20:0000000	частично	4	64:20:015201	частично
2	64:20:012601	полностью	5	64:20:050101	частично
3	64:20:015101	частично	6	64:20:050201	частично
<b>64:21 Новобурасский кадастровый район</b>					
1	64:21:0000000	частично	4	64:21:220603	частично
2	64:21:220103	полностью	5	64:21:220817	полностью
3	64:21:220105	частично	6	64:21:220818	полностью
<b>64:32 Саратовский кадастровый район</b>					
1	64:32:0000000	частично	166	64:32:021204	полностью
2	64:32:010107	частично	167	64:32:021205	полностью
3	64:32:010108	частично	168	64:32:021401	полностью
4	64:32:010110	частично	169	64:32:021402	полностью
5	64:32:010111	частично	170	64:32:021501	частично
6	64:32:010112	частично	171	64:32:021503	частично
7	64:32:010113	полностью	172	64:32:021504	полностью
8	64:32:010114	полностью	173	64:32:021505	частично
9	64:32:010115	частично	174	64:32:021506	полностью
10	64:32:010116	полностью	175	64:32:021507	частично
11	64:32:010119	полностью	176	64:32:021508	частично
12	64:32:010123	полностью	177	64:32:021510	частично
13	64:32:010124	полностью	178	64:32:021519	полностью
14	64:32:010126	полностью	179	64:32:021601	полностью
15	64:32:010401	частично	180	64:32:021701	полностью
16	64:32:010536	полностью	181	64:32:021705	полностью
17	64:32:010701	полностью	182	64:32:021710	полностью
18	64:32:010702	полностью	183	64:32:021802	полностью
19	64:32:010706	полностью	184	64:32:021903	полностью
20	64:32:010709	полностью	185	64:32:021911	полностью
21	64:32:010710	полностью	186	64:32:022001	полностью
22	64:32:010711	полностью	187	64:32:022201	полностью
23	64:32:010712	полностью	188	64:32:022204	полностью

<b>№ п/п</b>	<b>Номер кадастрового квартала</b>	<b>Степень попадания в границы подзоны</b>	<b>№ п/п</b>	<b>Номер кадастрового квартала</b>	<b>Степень попадания в границы подзоны</b>
24	64:32:010713	полностью	189	64:32:022301	частично
25	64:32:010714	полностью	190	64:32:022401	полностью
26	64:32:010715	полностью	191	64:32:022407	полностью
27	64:32:010716	полностью	192	64:32:022408	полностью
28	64:32:010717	полностью	193	64:32:022414	полностью
29	64:32:010720	полностью	194	64:32:022417	полностью
30	64:32:011101	полностью	195	64:32:022419	полностью
31	64:32:011207	частично	196	64:32:022420	полностью
32	64:32:011208	частично	197	64:32:022515	частично
33	64:32:011209	полностью	198	64:32:022604	частично
34	64:32:011210	полностью	199	64:32:022701	полностью
35	64:32:011211	полностью	200	64:32:022801	полностью
36	64:32:011212	полностью	201	64:32:023303	полностью
37	64:32:011214	полностью	202	64:32:023310	полностью
38	64:32:011215	полностью	203	64:32:023311	полностью
39	64:32:011216	полностью	204	64:32:023312	полностью
40	64:32:011217	полностью	205	64:32:023314	полностью
41	64:32:011219	полностью	206	64:32:023316	полностью
42	64:32:011220	полностью	207	64:32:023319	полностью
43	64:32:011221	полностью	208	64:32:023320	полностью
44	64:32:011222	полностью	209	64:32:023321	полностью
45	64:32:011223	полностью	210	64:32:023324	полностью
46	64:32:011224	полностью	211	64:32:023325	полностью
47	64:32:011225	полностью	212	64:32:023503	полностью
48	64:32:011230	полностью	213	64:32:023504	полностью
49	64:32:011301	полностью	214	64:32:023506	полностью
50	64:32:011306	полностью	215	64:32:023510	полностью
51	64:32:011307	полностью	216	64:32:023601	полностью
52	64:32:011308	полностью	217	64:32:023602	полностью
53	64:32:011506	полностью	218	64:32:023603	полностью
54	64:32:011530	полностью	219	64:32:023604	полностью
55	64:32:011801	полностью	220	64:32:023605	полностью
56	64:32:011804	полностью	221	64:32:023606	полностью
57	64:32:011817	полностью	222	64:32:023607	полностью
58	64:32:011825	полностью	223	64:32:023608	полностью
59	64:32:011831	полностью	224	64:32:023609	полностью
60	64:32:011839	полностью	225	64:32:023613	полностью
61	64:32:011840	полностью	226	64:32:023614	полностью
62	64:32:011842	полностью	227	64:32:023615	полностью
63	64:32:011843	полностью	228	64:32:023616	полностью
64	64:32:011846	полностью	229	64:32:023617	полностью
65	64:32:011848	полностью	230	64:32:023618	полностью
66	64:32:011849	полностью	231	64:32:023619	полностью
67	64:32:011850	полностью	232	64:32:023620	полностью



<b>№ п/п</b>	<b>Номер кадастрового квартала</b>	<b>Степень попадания в границы подзоны</b>	<b>№ п/п</b>	<b>Номер кадастрового квартала</b>	<b>Степень попадания в границы подзоны</b>
68	64:32:012001	полностью	233	64:32:023621	полностью
69	64:32:012004	полностью	234	64:32:023622	полностью
70	64:32:012101	полностью	235	64:32:023624	полностью
71	64:32:012201	полностью	236	64:32:023625	полностью
72	64:32:012307	полностью	237	64:32:023626	полностью
73	64:32:012308	полностью	238	64:32:023627	полностью
74	64:32:012401	полностью	239	64:32:023628	полностью
75	64:32:012601	полностью	240	64:32:023629	полностью
76	64:32:012701	полностью	241	64:32:023630	полностью
77	64:32:012709	полностью	242	64:32:023631	полностью
78	64:32:012714	полностью	243	64:32:023632	полностью
79	64:32:012716	полностью	244	64:32:023634	полностью
80	64:32:012724	полностью	245	64:32:023635	полностью
81	64:32:012801	полностью	246	64:32:023636	полностью
82	64:32:012901	полностью	247	64:32:023637	полностью
83	64:32:013001	полностью	248	64:32:023638	полностью
84	64:32:013102	полностью	249	64:32:023639	полностью
85	64:32:013111	полностью	250	64:32:023640	полностью
86	64:32:013113	полностью	251	64:32:023642	полностью
87	64:32:013201	полностью	252	64:32:023643	полностью
88	64:32:013212	полностью	253	64:32:023644	полностью
89	64:32:013213	полностью	254	64:32:023645	полностью
90	64:32:013301	полностью	255	64:32:023646	полностью
91	64:32:013303	полностью	256	64:32:023648	полностью
92	64:32:013307	полностью	257	64:32:023651	полностью
93	64:32:013309	полностью	258	64:32:023652	полностью
94	64:32:013310	полностью	259	64:32:023653	полностью
95	64:32:013312	полностью	260	64:32:023654	полностью
96	64:32:013501	полностью	261	64:32:023655	полностью
97	64:32:013701	полностью	262	64:32:023656	полностью
98	64:32:013807	полностью	263	64:32:023657	полностью
99	64:32:014101	полностью	264	64:32:023658	полностью
100	64:32:014201	полностью	265	64:32:023707	полностью
101	64:32:014301	полностью	266	64:32:023804	полностью
102	64:32:014401	полностью	267	64:32:023805	полностью
103	64:32:014501	полностью	268	64:32:023806	полностью
104	64:32:014601	полностью	269	64:32:023807	полностью
105	64:32:014702	полностью	270	64:32:023808	полностью
106	64:32:014801	полностью	271	64:32:023809	полностью
107	64:32:014901	полностью	272	64:32:023811	полностью
108	64:32:014902	полностью	273	64:32:023901	полностью
109	64:32:014903	полностью	274	64:32:023902	полностью
110	64:32:014905	полностью	275	64:32:023907	полностью
111	64:32:014907	полностью	276	64:32:024008	полностью

<b>№ п/п</b>	<b>Номер кадастрового квартала</b>	<b>Степень попадания в границы подзоны</b>	<b>№ п/п</b>	<b>Номер кадастрового квартала</b>	<b>Степень попадания в границы подзоны</b>
112	64:32:014909	полностью	277	64:32:024013	полностью
113	64:32:014910	полностью	278	64:32:024202	полностью
114	64:32:014915	полностью	279	64:32:024403	полностью
115	64:32:014916	полностью	280	64:32:024404	полностью
116	64:32:014918	полностью	281	64:32:024405	полностью
117	64:32:014919	полностью	282	64:32:024406	полностью
118	64:32:014922	полностью	283	64:32:024501	полностью
119	64:32:014923	полностью	284	64:32:024502	полностью
120	64:32:014924	полностью	285	64:32:024601	полностью
121	64:32:014925	полностью	286	64:32:024618	полностью
122	64:32:014926	полностью	287	64:32:024631	полностью
123	64:32:014927	полностью	288	64:32:024701	полностью
124	64:32:014928	полностью	289	64:32:024716	полностью
125	64:32:014930	полностью	290	64:32:024720	полностью
126	64:32:014931	полностью	291	64:32:024801	полностью
127	64:32:014932	полностью	292	64:32:024807	полностью
128	64:32:014933	полностью	293	64:32:024901	полностью
129	64:32:014934	полностью	294	64:32:024902	полностью
130	64:32:014936	полностью	295	64:32:024904	полностью
131	64:32:014939	полностью	296	64:32:024905	полностью
132	64:32:014942	полностью	297	64:32:024908	полностью
133	64:32:014945	полностью	298	64:32:024909	полностью
134	64:32:014946	полностью	299	64:32:024911	полностью
135	64:32:015001	полностью	300	64:32:024912	полностью
136	64:32:020101	полностью	301	64:32:024913	полностью
137	64:32:020102	полностью	302	64:32:024915	полностью
138	64:32:020103	полностью	303	64:32:024916	полностью
139	64:32:020105	полностью	304	64:32:024917	полностью
140	64:32:020106	полностью	305	64:32:024919	полностью
141	64:32:020108	полностью	306	64:32:024920	полностью
142	64:32:020110	полностью	307	64:32:024921	полностью
143	64:32:020301	полностью	308	64:32:024923	полностью
144	64:32:020527	полностью	309	64:32:024924	полностью
145	64:32:020529	полностью	310	64:32:024925	полностью
146	64:32:020535	полностью	311	64:32:024927	полностью
147	64:32:020543	полностью	312	64:32:025101	полностью
148	64:32:020625	полностью	313	64:32:025102	полностью
149	64:32:020701	полностью	314	64:32:025103	полностью
150	64:32:020801	полностью	315	64:32:025104	полностью
151	64:32:020804	полностью	316	64:32:025105	полностью
152	64:32:020807	полностью	317	64:32:025201	полностью
153	64:32:020808	полностью	318	64:32:025207	полностью
154	64:32:020810	полностью	319	64:32:025209	полностью
155	64:32:020811	полностью	320	64:32:025221	полностью

№ п/п	Номер кадастрового квартала	Степень попадания в границы подзоны	№ п/п	Номер кадастрового квартала	Степень попадания в границы подзоны
156	64:32:020816	полностью	321	64:32:025301	полностью
157	64:32:020818	полностью	322	64:32:025302	полностью
158	64:32:020819	полностью	323	64:32:025304	полностью
159	64:32:020824	полностью	324	64:32:025311	полностью
160	64:32:020827	полностью	325	64:32:025312	полностью
161	64:32:021003	полностью	326	64:32:025501	полностью
162	64:32:021004	полностью	327	64:32:025601	полностью
163	64:32:021005	полностью	328	64:32:030101	частично
164	64:32:021010	полностью	329	64:32:030201	полностью
165	64:32:021102	полностью	330	64:32:040701	частично
<b>64:34 Татищевский кадастровый район</b>					
1	64:34:0000000	частично	26	64:34:150406	полностью
2	64:34:010104	частично	27	64:34:150407	полностью
3	64:34:020801	частично	28	64:34:150408	полностью
4	64:34:051301	частично	29	64:34:150409	полностью
5	64:34:052701	частично	30	64:34:150410	полностью
6	64:34:052702	полностью	31	64:34:150411	полностью
7	64:34:052703	частично	32	64:34:150412	полностью
8	64:34:120101	частично	33	64:34:150413	полностью
9	64:34:120401	частично	34	64:34:150414	полностью
10	64:34:120402	полностью	35	64:34:150415	полностью
11	64:34:120502	частично	36	64:34:150416	полностью
12	64:34:120701	частично	37	64:34:150417	полностью
13	64:34:121201	полностью	38	64:34:150418	полностью
14	64:34:150101	частично	39	64:34:150419	полностью
15	64:34:150201	частично	40	64:34:150420	полностью
16	64:34:150202	частично	41	64:34:150421	полностью
17	64:34:150301	частично	42	64:34:150601	частично
18	64:34:150302	полностью	43	64:34:150701	частично
19	64:34:150304	полностью	44	64:34:150901	частично
20	64:34:150305	полностью	45	64:34:151501	полностью
21	64:34:150401	полностью	46	64:34:155001	частично
22	64:34:150402	полностью	47	64:34:155002	частично
23	64:34:150403	полностью	48	64:34:160501	частично
24	64:34:150404	полностью	49	64:34:160601	частично
25	64:34:150405	полностью	-	-	-
<b>64:38 Энгельсский кадастровый район</b>					
1	64:38:0000000	частично	3	64:38:100101	частично
2	64:38:090301	частично	-	-	-
<b>64:48 Саратовский городской кадастровый район</b>					
1	64:48:0000000	частично	16	64:48:010120	частично
2	64:48:010101	полностью	17	64:48:010121	частично
3	64:48:010102	полностью	18	64:48:010122	частично

<b>№ п/п</b>	<b>Номер кадастрового квартала</b>	<b>Степень попадания в границы подзоны</b>	<b>№ п/п</b>	<b>Номер кадастрового квартала</b>	<b>Степень попадания в границы подзоны</b>
4	64:48:010103	полностью	19	64:48:010123	частично
5	64:48:010104	полностью	20	64:48:010161	полностью
6	64:48:010105	частично	21	64:48:010416	частично
7	64:48:010106	полностью	22	64:48:010417	частично
8	64:48:010107	полностью	23	64:48:010418	частично
9	64:48:010108	полностью	24	64:48:010419	полностью
10	64:48:010109	полностью	25	64:48:010420	полностью
11	64:48:010110	полностью	26	64:48:010421	полностью
12	64:48:010111	полностью	27	64:48:030101	частично
13	64:48:010112	полностью	28	64:48:030102	частично
14	64:48:010117	частично	29	64:48:030103	полностью
15	64:48:010118	частично	30	64:48:030104	полностью





УСЛОВНЫЕ ОБОЗНАЧЕНИЯ

- Граница аэропорта
- Границы муниципальных образований
- Граница 5-ой подзоны ПАТ с номером точки поворота

- Граница 5-ой подзоны приаэродромной территории определена по границам полос воздушных подходов, установленных в соответствии с Приказом Минтранса России от 04.05.2018 №176 «Об утверждении Порядка установления границ полос воздушных подходов на аэродромах гражданской авиации» и внешней горизонтальной поверхности ограничения высотных препятствий.
- Граница 5-ой подзоны приаэродромной территории аэродрома включает территории Городского округа "Город Саратов" Саратовской области, Саратовского муниципального района Саратовской области, Новобурасского муниципального района Саратовской области, Татищевского муниципального района Саратовской области, Воскресенского муниципального района Саратовской области, Марковского муниципального района Саратовской области, Энгельсского муниципального района Саратовской области.
- При выборе места размещения опасных производственных объектов необходимо учитывать высотные ограничения, установленные в границах подзоны №3.

						ТПСП-40618-ПАТ		
						Решение об установлении приаэродромной территории аэродрома Саратов (Гагарин)		
Изм.	Кол.	Лист	№ док.	Подпись	Дата	Международный аэропорт Саратов (Гагарин)	Стадия	Лист
Разраб		Кулакова			04.20		П	5
Проверил		Шажин			04.20	План границы 5-ой подзоны приаэродромной территории. М 1:100 000		
Н.контр.		Миронов			04.20			
						 <b>Транс Проект СПб</b>		

Изд. № подл.	Подп. и дата	Взам. инв. №



**ПОДЗОНА № 6**

## 1. Наименование подзоны:

Шестая подзона, в которой запрещается размещать объекты, способствующие привлечению и массовому скоплению птиц.

## 2. Правило выделения подзоны:

Определяется по границам, установленным на удалении 15 километров от контрольной точки аэродрома.

3. Муниципальные образования и населенные пункты, в границах территорий которых полностью или частично расположена подзона:

Субъект РФ	Административно-территориальная единица	Муниципальное образование	Населенные пункты
1	2	3	4
Саратовская область	Саратовский муниципальный район	Вольновское сельское поселение	село Боковка
			поселок Вольновка
			поселок Вязовка
			деревня Козловка
			деревня Расловка
			село Сабуровка
			железнодорожная станция Тарханы
			село Шевыревка
		Дубковское сельское поселение	поселок Готовицкий
			поселок Дубки
			село Клещевка
			деревня Новая Липовка
			село Расловка 1-я
			село Свинцовка
			хутор Ферма
		Расковское сельское поселение	хутор Бартоломеевский
		Расковское сельское поселение	Зоринский железнодорожный разъезд
			поселок Зоринский
			поселок Расково

Субъект РФ	Административно-территориальная единица	Муниципальное образование	Населенные пункты
1	2	3	4
Саратовская область	Саратовский муниципальный район	Усть-Курдюмское сельское поселение	деревня Долгий Буерак
			деревня Мергичевка
			поселок Новогусельский
			село Пристанное
			село Усть-Курдюм
	Воскресенский муниципальный район	Елшанское сельское поселение	поселок Славянка
			село Чардым
	Новобурасский муниципальный район	Тепловское сельское поселение	село Тарханы
	Городской округ «Город Саратов»	Муниципальное образование «Город Саратов»	город Саратов
	Энгельсский муниципальный район	Красноярское сельское поселение	—

Графическая часть подзоны № 6 представлена на Плане границ 6-ой подзоны приаэродромной территории М 1:100 000 (Лист 6).

4. Координаты границ подзоны № 6

Система координат: МСК-64 зона 2 (система координат ЕГРН), ПЗ-90.11, ГСК-2011

Метод определения координат – аналитический

№ точки	МСК-64 зона 2		ПЗ-90.11								ГСК-2011							
	Х	У	Широта				Долгота				Широта				Долгота			
	м	м	0	'	"		0	'	"		0	'	"		0	'	"	
1	529292,49	2316665,86	51	49	31,54	N	46	17	24,81	E	51	49	31,53	N	46	17	24,79	E
2	528531,33	2317730,30	51	49	06,80	N	46	18	20,25	E	51	49	06,78	N	46	18	20,23	E
3	527680,29	2318724,34	51	48	39,15	N	46	19	11,98	E	51	48	39,13	N	46	19	11,96	E
4	526745,85	2319640,43	51	48	08,80	N	46	19	59,61	E	51	48	08,78	N	46	19	59,59	E
5	525735,13	2320471,59	51	47	35,99	N	46	20	42,78	E	51	47	35,98	N	46	20	42,76	E
6	524655,82	2321211,49	51	47	00,97	N	46	21	21,15	E	51	47	00,96	N	46	21	21,13	E
7	523516,12	2321854,52	51	46	24,01	N	46	21	54,44	E	51	46	23,99	N	46	21	54,42	E
8	522324,72	2322395,76	51	45	45,38	N	46	22	22,39	E	51	45	45,37	N	46	22	22,37	E
9	521090,68	2322831,11	51	45	05,39	N	46	22	44,80	E	51	45	05,38	N	46	22	44,78	E
10	519823,39	2323157,25	51	44	24,34	N	46	23	01,50	E	51	44	24,32	N	46	23	01,48	E
11	518532,50	2323371,69	51	43	42,54	N	46	23	12,36	E	51	43	42,53	N	46	23	12,34	E
12	517227,83	2323472,81	51	43	00,31	N	46	23	17,32	E	51	43	00,30	N	46	23	17,30	E
13	515919,31	2323459,84	51	42	17,98	N	46	23	16,33	E	51	42	17,96	N	46	23	16,31	E
14	514616,90	2323332,87	51	41	35,86	N	46	23	09,40	E	51	41	35,84	N	46	23	09,38	E
15	513330,52	2323092,87	51	40	54,27	N	46	22	56,60	E	51	40	54,25	N	46	22	56,58	E
16	512069,94	2322741,67	51	40	13,54	N	46	22	38,03	E	51	40	13,52	N	46	22	38,01	E
17	510844,78	2322281,94	51	39	33,96	N	46	22	13,83	E	51	39	33,94	N	46	22	13,81	E
18	509664,34	2321717,18	51	38	55,84	N	46	21	44,18	E	51	38	55,83	N	46	21	44,16	E
19	508537,62	2321051,68	51	38	19,48	N	46	21	09,33	E	51	38	19,46	N	46	21	09,31	E
20	507473,19	2320290,52	51	37	45,14	N	46	20	29,53	E	51	37	45,12	N	46	20	29,51	E
21	506479,14	2319439,48	51	37	13,08	N	46	19	45,09	E	51	37	13,06	N	46	19	45,07	E
22	505563,06	2318505,05	51	36	43,55	N	46	18	56,34	E	51	36	43,54	N	46	18	56,32	E
23	504731,90	2317494,32	51	36	16,78	N	46	18	03,67	E	51	36	16,76	N	46	18	03,65	E



№ точки	МСК-64 зона 2		ПЗ-90.11								ГСК-2011							
	Х	У	Широта				Долгота				Широта				Долгота			
	м	м	0	'	"		0	'	"		0	'	"		0	'	"	
24	503991,99	2316415,01	51	35	52,95	N	46	17	07,46	E	51	35	52,93	N	46	17	07,44	E
25	503348,97	2315275,31	51	35	32,26	N	46	16	08,15	E	51	35	32,24	N	46	16	08,13	E
26	502807,72	2314083,91	51	35	14,86	N	46	15	06,18	E	51	35	14,84	N	46	15	06,16	E
27	502372,37	2312849,87	51	35	00,88	N	46	14	02,02	E	51	35	00,86	N	46	14	02,00	E
28	502046,24	2311582,58	51	34	50,42	N	46	12	56,16	E	51	34	50,40	N	46	12	56,15	E
29	501831,79	2310291,69	51	34	43,57	N	46	11	49,10	E	51	34	43,55	N	46	11	49,08	E
30	501730,67	2308987,02	51	34	40,38	N	46	10	41,34	E	51	34	40,36	N	46	10	41,32	E
31	501743,64	2307678,50	51	34	40,87	N	46	09	33,38	E	51	34	40,85	N	46	09	33,36	E
32	501870,61	2306376,10	51	34	45,03	N	46	08	25,76	E	51	34	45,02	N	46	08	25,74	E
33	502110,61	2305089,71	51	34	52,84	N	46	07	18,96	E	51	34	52,83	N	46	07	18,94	E
34	502461,81	2303829,14	51	35	04,24	N	46	06	13,51	E	51	35	04,23	N	46	06	13,49	E
35	502921,54	2302603,97	51	35	19,14	N	46	05	09,89	E	51	35	19,13	N	46	05	09,87	E
36	503486,31	2301423,53	51	35	37,43	N	46	04	08,58	E	51	35	37,41	N	46	04	08,56	E
37	504151,80	2300296,81	51	35	58,97	N	46	03	10,05	E	51	35	58,95	N	46	03	10,03	E
38	504912,96	2299232,38	51	36	23,60	N	46	02	14,73	E	51	36	23,58	N	46	02	14,71	E
39	505764,00	2298238,34	51	36	51,12	N	46	01	23,06	E	51	36	51,11	N	46	01	23,04	E
40	506698,44	2297322,25	51	37	21,34	N	46	00	35,42	E	51	37	21,33	N	46	00	35,40	E
41	507709,16	2296491,09	51	37	54,03	N	45	59	52,18	E	51	37	54,01	N	45	59	52,16	E
42	508788,47	2295751,18	51	38	28,94	N	45	59	13,66	E	51	38	28,92	N	45	59	13,64	E
43	509928,17	2295108,16	51	39	05,79	N	45	58	40,16	E	51	39	05,78	N	45	58	40,14	E
44	511119,57	2294566,91	51	39	44,32	N	45	58	11,94	E	51	39	44,31	N	45	58	11,92	E
45	512353,61	2294131,57	51	40	24,24	N	45	57	49,22	E	51	40	24,22	N	45	57	49,20	E
46	513620,90	2293805,43	51	41	05,23	N	45	57	32,16	E	51	41	05,21	N	45	57	32,14	E
47	514911,79	2293590,98	51	41	46,99	N	45	57	20,91	E	51	41	46,97	N	45	57	20,89	E
48	516216,46	2293489,86	51	42	29,20	N	45	57	15,56	E	51	42	29,18	N	45	57	15,54	E
49	517524,98	2293502,84	51	43	11,54	N	45	57	16,14	E	51	43	11,52	N	45	57	16,12	E
50	518827,39	2293629,81	51	43	53,68	N	45	57	22,67	E	51	43	53,67	N	45	57	22,65	E

№ точки	МСК-64 зона 2		ПЗ-90.11								ГСК-2011							
	Х	У	Широта				Долгота				Широта				Долгота			
	м	м	0	'	"		0	'	"		0	'	"		0	'	"	
51	520113,77	2293869,81	51	44	35,32	N	45	57	35,09	E	51	44	35,30	N	45	57	35,07	E
52	521374,34	2294221,01	51	45	16,12	N	45	57	53,32	E	51	45	16,10	N	45	57	53,30	E
53	522599,51	2294680,74	51	45	55,77	N	45	58	17,22	E	51	45	55,76	N	45	58	17,20	E
54	523779,95	2295245,50	51	46	33,99	N	45	58	46,61	E	51	46	33,97	N	45	58	46,59	E
55	524906,67	2295910,99	51	47	10,46	N	45	59	21,27	E	51	47	10,44	N	45	59	21,25	E
56	525971,10	2296672,16	51	47	44,92	N	46	00	00,94	E	51	47	44,90	N	46	00	00,92	E
57	526965,15	2297523,19	51	48	17,10	N	46	00	45,33	E	51	48	17,08	N	46	00	45,31	E
58	527881,23	2298457,63	51	48	46,75	N	46	01	34,08	E	51	48	46,74	N	46	01	34,06	E
59	528712,39	2299468,35	51	49	13,65	N	46	02	26,83	E	51	49	13,64	N	46	02	26,81	E
60	529452,30	2300547,67	51	49	37,59	N	46	03	23,19	E	51	49	37,58	N	46	03	23,17	E
61	530095,32	2301687,36	51	49	58,39	N	46	04	22,71	E	51	49	58,38	N	46	04	22,69	E
62	530636,57	2302878,77	51	50	15,89	N	46	05	24,95	E	51	50	15,87	N	46	05	24,93	E
63	531071,92	2304112,81	51	50	29,95	N	46	06	29,42	E	51	50	29,93	N	46	06	29,40	E
64	531398,05	2305380,10	51	50	40,46	N	46	07	35,63	E	51	50	40,45	N	46	07	35,61	E
65	531612,50	2306670,99	51	50	47,35	N	46	08	43,08	E	51	50	47,33	N	46	08	43,06	E
66	531713,62	2307975,66	51	50	50,56	N	46	09	51,25	E	51	50	50,55	N	46	09	51,23	E
67	531700,64	2309284,17	51	50	50,07	N	46	10	59,60	E	51	50	50,05	N	46	10	59,58	E
68	531573,67	2310586,58	51	50	45,88	N	46	12	07,63	E	51	50	45,86	N	46	12	07,61	E
69	531333,68	2311872,96	51	50	38,02	N	46	13	14,80	E	51	50	38,01	N	46	13	14,78	E
70	530982,48	2313133,54	51	50	26,56	N	46	14	20,60	E	51	50	26,54	N	46	14	20,58	E
71	530522,74	2314358,70	51	50	11,58	N	46	15	24,53	E	51	50	11,56	N	46	15	24,51	E
72	529957,98	2315539,14	51	49	53,19	N	46	16	26,09	E	51	49	53,17	N	46	16	26,07	E
1	529292,49	2316665,86	51	49	31,54	N	46	17	24,81	E	51	49	31,53	N	46	17	24,79	E

№ точки	МСК-64 зона 2		ПЗ-90.11								ГСК-2011							
	Х	У	Широта				Долгота				Широта				Долгота			
	м	м	0	'	"		0	'	"		0	'	"		0	'	"	
Ограничения использования объектов недвижимости и осуществления деятельности																		
<p>1) Запрещается размещать объекты, способствующие привлечению и массовому скоплению птиц, в том числе: звероводческие фермы, скотобойни; подсобные хозяйства (свинарники, коровники, птицефермы, зверофермы, рыбные пруды); места концентрированных выбросов пищевых отходов, свалки пищевых отходов, открытые свалки ТБО, закрытые свалки ТБО, не имеющие широкую рабочую карту, несанкционированные свалки на открытых местах любого объема; зернохранилища, предприятия по переработке зерна (элеваторы, мельницы и т.п.) и производству кормов; хозяйства, в которых выращиваются ягоды и мелкоплодные растения; новые водоемы, реки, болота, открытые мелиоративные каналы, а также иные искусственно созданные водные объекты; скотомогильники; опоры линий электропередач на открытых местах, не оборудованные устройствами против присады птиц; высокие сооружения с различными металлоконструкциями на крышах; ангары и другие пустующие хозяйственные помещения с наличием щелей под крышами; мусоросжигательные и мусороперерабатывающие заводы, объекты сортировки мусора;</p> <p>2) Запрещается осуществлять деятельность, способствующую привлечению и массовому скоплению птиц: вспашка и перепахивание сельскохозяйственных полей с зерновыми культурами в дневное время; допущение произрастания высокой береговой и прибрежной растительности; выпас скота.</p>																		



5. Кадастровые кварталы, в границах территорий которых полностью или частично расположена подзона:

№ п/п	Номер кадастрового квартала	Степень попадания в границы подзоны	№ п/п	Номер кадастрового квартала	Степень попадания в границы подзоны
<b>64:09 Воскресенский кадастровый район</b>					
1	64:09:0000000	частично	6	64:09:020101	частично
2	64:09:010101	частично	7	64:09:020102	частично
3	64:09:010201	частично	8	64:09:020103	частично
4	64:09:010301	частично	9	64:09:020201	частично
5	64:09:010401	частично	10	64:09:020601	частично
<b>64:21 Новобурасский кадастровый район</b>					
1	64:21:0000000	частично	4	64:21:220603	частично
2	64:21:220103	полностью	5	64:21:220817	полностью
3	64:21:220105	частично	6	64:21:220818	полностью
<b>64:32 Саратовский кадастровый район</b>					
1	64:32:0000000	частично	166	64:32:021204	полностью
2	64:32:010107	частично	167	64:32:021205	полностью
3	64:32:010108	частично	168	64:32:021401	полностью
4	64:32:010110	частично	169	64:32:021402	полностью
5	64:32:010111	частично	170	64:32:021501	частично
6	64:32:010112	частично	171	64:32:021503	частично
7	64:32:010113	полностью	172	64:32:021504	полностью
8	64:32:010114	полностью	173	64:32:021505	частично
9	64:32:010115	частично	174	64:32:021506	полностью
10	64:32:010116	полностью	175	64:32:021507	частично
11	64:32:010119	полностью	176	64:32:021508	частично
12	64:32:010123	полностью	177	64:32:021510	частично
13	64:32:010124	полностью	178	64:32:021519	полностью
14	64:32:010126	полностью	179	64:32:021601	полностью
15	64:32:010401	частично	180	64:32:021701	полностью
16	64:32:010536	полностью	181	64:32:021705	полностью
17	64:32:010701	полностью	182	64:32:021710	полностью
18	64:32:010702	полностью	183	64:32:021802	полностью
19	64:32:010706	полностью	184	64:32:021903	полностью
20	64:32:010709	полностью	185	64:32:021911	полностью
21	64:32:010710	полностью	186	64:32:022001	полностью
22	64:32:010711	полностью	187	64:32:022201	полностью
23	64:32:010712	полностью	188	64:32:022204	полностью
24	64:32:010713	полностью	189	64:32:022301	частично
25	64:32:010714	полностью	190	64:32:022401	полностью
26	64:32:010715	полностью	191	64:32:022407	полностью
27	64:32:010716	полностью	192	64:32:022408	полностью
28	64:32:010717	полностью	193	64:32:022414	полностью
29	64:32:010720	полностью	194	64:32:022417	полностью
30	64:32:011101	полностью	195	64:32:022419	полностью

<b>№ п/п</b>	<b>Номер кадастрового квартала</b>	<b>Степень попадания в границы подзоны</b>	<b>№ п/п</b>	<b>Номер кадастрового квартала</b>	<b>Степень попадания в границы подзоны</b>
31	64:32:011207	частично	196	64:32:022420	полностью
32	64:32:011208	частично	197	64:32:022515	частично
33	64:32:011209	полностью	198	64:32:022604	частично
34	64:32:011210	полностью	199	64:32:022701	полностью
35	64:32:011211	полностью	200	64:32:022801	полностью
36	64:32:011212	полностью	201	64:32:023303	полностью
37	64:32:011214	полностью	202	64:32:023310	полностью
38	64:32:011215	полностью	203	64:32:023311	полностью
39	64:32:011216	полностью	204	64:32:023312	полностью
40	64:32:011217	полностью	205	64:32:023314	полностью
41	64:32:011219	полностью	206	64:32:023316	полностью
42	64:32:011220	полностью	207	64:32:023319	полностью
43	64:32:011221	полностью	208	64:32:023320	полностью
44	64:32:011222	полностью	209	64:32:023321	полностью
45	64:32:011223	полностью	210	64:32:023324	полностью
46	64:32:011224	полностью	211	64:32:023325	полностью
47	64:32:011225	полностью	212	64:32:023503	полностью
48	64:32:011230	полностью	213	64:32:023504	полностью
49	64:32:011301	полностью	214	64:32:023506	полностью
50	64:32:011306	полностью	215	64:32:023510	полностью
51	64:32:011307	полностью	216	64:32:023601	полностью
52	64:32:011308	полностью	217	64:32:023602	полностью
53	64:32:011506	полностью	218	64:32:023603	полностью
54	64:32:011530	полностью	219	64:32:023604	полностью
55	64:32:011801	полностью	220	64:32:023605	полностью
56	64:32:011804	полностью	221	64:32:023606	полностью
57	64:32:011817	полностью	222	64:32:023607	полностью
58	64:32:011825	полностью	223	64:32:023608	полностью
59	64:32:011831	полностью	224	64:32:023609	полностью
60	64:32:011839	полностью	225	64:32:023613	полностью
61	64:32:011840	полностью	226	64:32:023614	полностью
62	64:32:011842	полностью	227	64:32:023615	полностью
63	64:32:011843	полностью	228	64:32:023616	полностью
64	64:32:011846	полностью	229	64:32:023617	полностью
65	64:32:011848	полностью	230	64:32:023618	полностью
66	64:32:011849	полностью	231	64:32:023619	полностью
67	64:32:011850	полностью	232	64:32:023620	полностью
68	64:32:012001	полностью	233	64:32:023621	полностью
69	64:32:012004	полностью	234	64:32:023622	полностью
70	64:32:012101	полностью	235	64:32:023624	полностью
71	64:32:012201	полностью	236	64:32:023625	полностью
72	64:32:012307	полностью	237	64:32:023626	полностью
73	64:32:012308	полностью	238	64:32:023627	полностью
74	64:32:012401	полностью	239	64:32:023628	полностью

<b>№ п/п</b>	<b>Номер кадастрового квартала</b>	<b>Степень попадания в границы подзоны</b>	<b>№ п/п</b>	<b>Номер кадастрового квартала</b>	<b>Степень попадания в границы подзоны</b>
75	64:32:012601	полностью	240	64:32:023629	полностью
76	64:32:012701	полностью	241	64:32:023630	полностью
77	64:32:012709	полностью	242	64:32:023631	полностью
78	64:32:012714	полностью	243	64:32:023632	полностью
79	64:32:012716	полностью	244	64:32:023634	полностью
80	64:32:012724	полностью	245	64:32:023635	полностью
81	64:32:012801	полностью	246	64:32:023636	полностью
82	64:32:012901	полностью	247	64:32:023637	полностью
83	64:32:013001	полностью	248	64:32:023638	полностью
84	64:32:013102	полностью	249	64:32:023639	полностью
85	64:32:013111	полностью	250	64:32:023640	полностью
86	64:32:013113	полностью	251	64:32:023642	полностью
87	64:32:013201	полностью	252	64:32:023643	полностью
88	64:32:013212	полностью	253	64:32:023644	полностью
89	64:32:013213	полностью	254	64:32:023645	полностью
90	64:32:013301	полностью	255	64:32:023646	полностью
91	64:32:013303	полностью	256	64:32:023648	полностью
92	64:32:013307	полностью	257	64:32:023651	полностью
93	64:32:013309	полностью	258	64:32:023652	полностью
94	64:32:013310	полностью	259	64:32:023653	полностью
95	64:32:013312	полностью	260	64:32:023654	полностью
96	64:32:013501	полностью	261	64:32:023655	полностью
97	64:32:013701	полностью	262	64:32:023656	полностью
98	64:32:013807	полностью	263	64:32:023657	полностью
99	64:32:014101	полностью	264	64:32:023658	полностью
100	64:32:014201	полностью	265	64:32:023707	полностью
101	64:32:014301	полностью	266	64:32:023804	полностью
102	64:32:014401	полностью	267	64:32:023805	полностью
103	64:32:014501	полностью	268	64:32:023806	полностью
104	64:32:014601	полностью	269	64:32:023807	полностью
105	64:32:014702	полностью	270	64:32:023808	полностью
106	64:32:014801	полностью	271	64:32:023809	полностью
107	64:32:014901	полностью	272	64:32:023811	полностью
108	64:32:014902	полностью	273	64:32:023901	полностью
109	64:32:014903	полностью	274	64:32:023902	полностью
110	64:32:014905	полностью	275	64:32:023907	полностью
111	64:32:014907	полностью	276	64:32:024008	полностью
112	64:32:014909	полностью	277	64:32:024013	полностью
113	64:32:014910	полностью	278	64:32:024202	полностью
114	64:32:014915	полностью	279	64:32:024403	полностью
115	64:32:014916	полностью	280	64:32:024404	полностью
116	64:32:014918	полностью	281	64:32:024405	полностью
117	64:32:014919	полностью	282	64:32:024406	полностью
118	64:32:014922	полностью	283	64:32:024501	полностью



<b>№ п/п</b>	<b>Номер кадастрового квартала</b>	<b>Степень попадания в границы подзоны</b>	<b>№ п/п</b>	<b>Номер кадастрового квартала</b>	<b>Степень попадания в границы подзоны</b>
119	64:32:014923	полностью	284	64:32:024502	полностью
120	64:32:014924	полностью	285	64:32:024601	полностью
121	64:32:014925	полностью	286	64:32:024618	полностью
122	64:32:014926	полностью	287	64:32:024631	полностью
123	64:32:014927	полностью	288	64:32:024701	полностью
124	64:32:014928	полностью	289	64:32:024716	полностью
125	64:32:014930	полностью	290	64:32:024720	полностью
126	64:32:014931	полностью	291	64:32:024801	полностью
127	64:32:014932	полностью	292	64:32:024807	полностью
128	64:32:014933	полностью	293	64:32:024901	полностью
129	64:32:014934	полностью	294	64:32:024902	полностью
130	64:32:014936	полностью	295	64:32:024904	полностью
131	64:32:014939	полностью	296	64:32:024905	полностью
132	64:32:014942	полностью	297	64:32:024908	полностью
133	64:32:014945	полностью	298	64:32:024909	полностью
134	64:32:014946	полностью	299	64:32:024911	полностью
135	64:32:015001	полностью	300	64:32:024912	полностью
136	64:32:020101	полностью	301	64:32:024913	полностью
137	64:32:020102	полностью	302	64:32:024915	полностью
138	64:32:020103	полностью	303	64:32:024916	полностью
139	64:32:020105	полностью	304	64:32:024917	полностью
140	64:32:020106	полностью	305	64:32:024919	полностью
141	64:32:020108	полностью	306	64:32:024920	полностью
142	64:32:020110	полностью	307	64:32:024921	полностью
143	64:32:020301	полностью	308	64:32:024923	полностью
144	64:32:020527	полностью	309	64:32:024924	полностью
145	64:32:020529	полностью	310	64:32:024925	полностью
146	64:32:020535	полностью	311	64:32:024927	полностью
147	64:32:020543	полностью	312	64:32:025101	полностью
148	64:32:020625	полностью	313	64:32:025102	полностью
149	64:32:020701	полностью	314	64:32:025103	полностью
150	64:32:020801	полностью	315	64:32:025104	полностью
151	64:32:020804	полностью	316	64:32:025105	полностью
152	64:32:020807	полностью	317	64:32:025201	полностью
153	64:32:020808	полностью	318	64:32:025207	полностью
154	64:32:020810	полностью	319	64:32:025209	полностью
155	64:32:020811	полностью	320	64:32:025221	полностью
156	64:32:020816	полностью	321	64:32:025301	полностью
157	64:32:020818	полностью	322	64:32:025302	полностью
158	64:32:020819	полностью	323	64:32:025304	полностью
159	64:32:020824	полностью	324	64:32:025311	полностью
160	64:32:020827	полностью	325	64:32:025312	полностью
161	64:32:021003	полностью	326	64:32:025501	полностью
162	64:32:021004	полностью	327	64:32:025601	полностью

№ п/п	Номер кадастрового квартала	Степень попадания в границы подзоны	№ п/п	Номер кадастрового квартала	Степень попадания в границы подзоны
163	64:32:021005	полностью	328	64:32:030101	частично
164	64:32:021010	полностью	329	64:32:030201	полностью
165	64:32:021102	полностью	330	64:32:040701	частично
<b>64:34 Татищевский кадастровый район</b>					
1	64:34:0000000	частично	2	64:34:155001	частично
<b>64:38 Энгельсский кадастровый район</b>					
1	64:38:0000000	частично	3	64:38:100101	частично
2	64:38:090301	частично	-	-	-
<b>64:48 Саратовский городской кадастровый район</b>					
1	64:48:0000000	частично	16	64:48:010120	частично
2	64:48:010101	полностью	17	64:48:010121	частично
3	64:48:010102	полностью	18	64:48:010122	частично
4	64:48:010103	полностью	19	64:48:010123	частично
5	64:48:010104	полностью	20	64:48:010161	полностью
6	64:48:010105	частично	21	64:48:010416	частично
7	64:48:010106	полностью	22	64:48:010417	частично
8	64:48:010107	полностью	23	64:48:010418	частично
9	64:48:010108	полностью	24	64:48:010419	полностью
10	64:48:010109	полностью	25	64:48:010420	полностью
11	64:48:010110	полностью	26	64:48:010421	полностью
12	64:48:010111	полностью	27	64:48:030101	частично
13	64:48:010112	полностью	28	64:48:030102	частично
14	64:48:010117	частично	29	64:48:030103	полностью
15	64:48:010118	частично	30	64:48:030104	полностью





УСЛОВНЫЕ ОБОЗНАЧЕНИЯ

- Ось ИВПП
- Граница аэропорта
- Границы муниципальных образований
- Граница 6-ой подзоны ПАТ с номером точки поворота

- Граница 6-ой подзоны ПАТ установлена в радиусе 15км от контрольной точки аэродрома (КТА).
- Границы 6-ой подзоны приаэродромной территории аэродрома включают территории Городского округа "Город Саратов" Саратовской области, Саратовского муниципального района Саратовской области, Новобураcского муниципального района Саратовской области, Воскресенского муниципального района Саратовской области, Энгельсского муниципального района Саратовской области.
- Координаты КТА:  
МСК 64 зона 2 X=516722,24 Y=2308481,25  
ПЗ-90.11: 51°42'45,48"N, 46°10'16,36"E  
ГСК-2011: 51°42'45,41"N, 46°10'16,29"E

Взам. инв. №	
Подп. и дата	
Инв. № подл.	

ТПСП-40618-ПАТ					
Решение об установлении приаэродромной территории аэродрома Саратов (Гагарин)					
Изм.	Кол.	Лист	№ док.	Подпись	Дата
Разраб.		Кулакова		04.20	
Проверил		Шакин		04.20	
Международный аэропорт Саратов (Гагарин)					
План границ 6-ой подзоны приаэродромной территории. М 1:100 000					
Н.контр.		Миронов		04.20	
Транс Проект СПб					
Формат А2					



**ПОДЗОНА № 7****1. Наименование подзоны:**

Седьмая подзона, в которой ввиду превышения уровня шумового и электромагнитного воздействий, концентраций загрязняющих веществ в атмосферном воздухе запрещается размещать объекты, виды которых в зависимости от их функционального назначения определяются уполномоченным федеральным органом исполнительной власти с учетом требований законодательства в области обеспечения санитарно-эпидемиологического благополучия населения, если иное не установлено федеральными законами.

**2. Правило выделения подзоны:**

Определяется по границам, установленным согласно расчетам, учитывающим следующие факторы:

в части электромагнитного воздействия – границы зон действия средств радиотехнического обеспечения полетов воздушных судов и авиационной электросвязи, обозначенных в аэронавигационном паспорте аэродрома гражданской авиации;

в части концентрации загрязняющих веществ в атмосферном воздухе и шумового воздействия – типы используемых воздушных судов, траектории взлета, посадки и маневрирования воздушных судов в районе аэродрома, расписание движения воздушных судов (в дневное и ночное время), рельеф местности и климатологическое описание аэродрома.

**3. Муниципальные образования и населенные пункты, в границах территорий которых полностью или частично расположена подзона:**

Субъект	Административно-территориальная единица	Муниципальное образование	Населенный пункт
1	2	3	4
Саратовская область	Саратовский муниципальный район	Вольновское сельское поселение	поселок Вязовка
			село Сабуровка
		Дубковское сельское поселение	поселок Готовицкий
			село Клещевка
			деревня Новая Липовка
			село Расловка 1-я
		Расковское сельское поселение	—
		Усть-Курдюмское сельское поселение	—

Субъект	Административно-территориальная единица	Муниципальное образование	Населенный пункт
1	2	3	4
Саратовская область	Энгельсский муниципальный район	Красноярское сельское поселение	—
	Марковский муниципальный район	Муниципальное образование город Маркс	—

4. Внешняя граница подзоны № 7 включает:
- контур по фактору шумового воздействия;
  - контур по фактору электромагнитного излучения;
  - контур по фактору химического загрязнения атмосферного воздуха.

Границы по фактору шумового воздействия установлены в соответствии с СП 2.1.8.3565-19 «Отдельные санитарно-эпидемиологические требования при оценке шума от пролетов воздушных судов» и нормированы по СН 2.2.4/2.1.8.562-96 «Шум на рабочих местах, в помещениях жилых, общественных зданий и на территории жилой застройки».

Границы по фактору электромагнитного излучения нормированы по СанПиН 2.1.8/2.2.4.1383-03 «Гигиенические требования к размещению и эксплуатации передающих радиотехнических объектов».

Границы по фактору химического загрязнения атмосферного воздуха нормированы по СанПиН 2.1.6.1.1032-01 «Гигиенические требования к обеспечению качества атмосферного воздуха населенных мест».

Расчеты рассеивания загрязнения атмосферного воздуха, физического воздействия на атмосферный воздух и оценка риска для здоровья человека представлены в приложении 4 к Пояснительной записке.

Графическая часть подзоны № 7 представлена на Планах границ 7-ой подзоны приаэродромной территории (Листы 7 – 7.3).

5. Координаты границ подзоны № 7 (внешняя граница)

Система координат: МСК-64 зона 2 (система координат ЕГРН), ПЗ-90.11, ГСК-2011

Метод определения координат – аналитический

№ точки	МСК-64 зона 2		ГСК-2011								ПЗ-90.11							
	Х	У	Широта				Долгота				Широта				Долгота			
	м	м	0	'	"		0	'	"		0	'	"		0	'	"	
1	517009,39	2294722,83	51	42	54,93	N	45	58	19,62	E	51	42	54,92	N	45	58	19,61	E
2	517381,63	2294847,80	51	43	06,98	N	45	58	26,11	E	51	43	06,97	N	45	58	26,10	E
3	517745,63	2295352,79	51	43	18,77	N	45	58	52,39	E	51	43	18,76	N	45	58	52,39	E
4	518059,78	2295937,91	51	43	28,96	N	45	59	22,86	E	51	43	28,95	N	45	59	22,86	E
5	518157,18	2296348,15	51	43	32,12	N	45	59	44,23	E	51	43	32,11	N	45	59	44,23	E
6	518380,98	2298413,62	51	43	39,39	N	46	1	31,84	E	51	43	39,39	N	46	1	31,84	E
7	518562,08	2300994,06	51	43	45,26	N	46	3	46,29	E	51	43	45,25	N	46	3	46,29	E
8	518601,73	2302148,57	51	43	46,53	N	46	4	46,45	E	51	43	46,52	N	46	4	46,44	E
9	518590,16	2304036,16	51	43	46,12	N	46	6	24,80	E	51	43	46,11	N	46	6	24,79	E
10	518607,50	2304643,54	51	43	46,67	N	46	6	56,45	E	51	43	46,66	N	46	6	56,44	E
11	518833,22	2305610,62	51	43	53,94	N	46	7	46,85	E	51	43	53,93	N	46	7	46,85	E
12	518804,26	2306653,88	51	43	52,96	N	46	8	41,21	E	51	43	52,95	N	46	8	41,21	E
13	518513,06	2308184,50	51	43	43,47	N	46	10	00,94	E	51	43	43,46	N	46	10	00,94	E
14	518339,28	2309046,67	51	43	37,80	N	46	10	45,85	E	51	43	37,79	N	46	10	45,84	E
15	518264,17	2309890,88	51	43	35,32	N	46	11	29,83	E	51	43	35,31	N	46	11	29,82	E
16	518351,05	2310841,30	51	43	38,07	N	46	12	19,36	E	51	43	38,06	N	46	12	19,35	E
17	518351,05	2311223,96	51	43	38,04	N	46	12	39,29	E	51	43	38,03	N	46	12	39,29	E
18	518414,78	2312348,53	51	43	40,02	N	46	13	37,89	E	51	43	40,01	N	46	13	37,89	E
19	518373,89	2315713,38	51	43	38,39	N	46	16	33,20	E	51	43	38,39	N	46	16	33,20	E
20	518257,91	2316403,86	51	43	34,57	N	46	17	09,16	E	51	43	34,56	N	46	17	09,16	E
21	518162,04	2317138,00	51	43	31,39	N	46	17	47,39	E	51	43	31,38	N	46	17	47,39	E
22	517958,07	2318047,09	51	43	24,69	N	46	18	34,72	E	51	43	24,68	N	46	18	34,71	E
23	517883,91	2319215,75	51	43	22,15	N	46	19	35,59	E	51	43	22,14	N	46	19	35,58	E



№ точки	МСК-64 зона 2		ГСК-2011								ПЗ-90.11							
	Х	У	Широта				Долгота				Широта				Долгота			
	м	м	0	'	"		0	'	"		0	'	"		0	'	"	
24	517809,75	2320236,02	51	43	19,62	N	46	20	28,73	E	51	43	19,61	N	46	20	28,72	E
25	517905,67	2321835,19	51	43	22,51	N	46	21	52,06	E	51	43	22,50	N	46	21	52,05	E
26	518004,27	2322694,09	51	43	25,58	N	46	22	36,83	E	51	43	25,57	N	46	22	36,82	E
27	518201,50	2323512,49	51	43	31,84	N	46	23	19,51	E	51	43	31,83	N	46	23	19,51	E
28	518375,44	2324226,01	51	43	37,36	N	46	23	56,73	E	51	43	37,35	N	46	23	56,72	E
29	519342,76	2325978,97	51	44	08,38	N	46	25	28,32	E	51	44	08,37	N	46	25	28,31	E
30	519546,11	2326403,33	51	44	14,89	N	46	25	50,49	E	51	44	14,88	N	46	25	50,48	E
31	519661,37	2326731,28	51	44	18,56	N	46	26	07,61	E	51	44	18,55	N	46	26	07,60	E
32	519756,56	2327108,60	51	44	21,58	N	46	26	27,30	E	51	44	21,57	N	46	26	27,29	E
33	519611,40	2327257,56	51	44	16,85	N	46	26	35,02	E	51	44	16,84	N	46	26	35,02	E
34	519484,95	2327253,84	51	44	12,76	N	46	26	34,79	E	51	44	12,75	N	46	26	34,79	E
35	519127,42	2327133,38	51	44	01,21	N	46	26	28,42	E	51	44	01,21	N	46	26	28,41	E
36	518734,34	2326823,84	51	43	48,55	N	46	26	12,18	E	51	43	48,54	N	46	26	12,17	E
37	518126,76	2326310,62	51	43	28,98	N	46	25	45,27	E	51	43	28,97	N	46	25	45,27	E
38	517609,27	2325798,66	51	43	12,32	N	46	25	18,46	E	51	43	12,31	N	46	25	18,46	E
39	516963,86	2325048,16	51	42	51,56	N	46	24	39,20	E	51	42	51,55	N	46	24	39,19	E
40	516477,22	2324283,90	51	42	35,93	N	46	23	59,27	E	51	42	35,93	N	46	23	59,27	E
41	516011,46	2323351,87	51	42	21,01	N	46	23	10,62	E	51	42	21,00	N	46	23	10,61	E
42	515749,89	2322631,81	51	42	12,65	N	46	22	33,06	E	51	42	12,64	N	46	22	33,05	E
43	515280,48	2320731,25	51	41	57,72	N	46	20	53,99	E	51	41	57,71	N	46	20	53,98	E
44	515060,33	2318922,35	51	41	50,83	N	46	19	19,76	E	51	41	50,82	N	46	19	19,75	E
45	515053,62	2317730,98	51	41	50,75	N	46	18	17,72	E	51	41	50,74	N	46	18	17,72	E
46	515053,62	2316835,30	51	41	50,85	N	46	17	31,09	E	51	41	50,84	N	46	17	31,08	E
47	514944,58	2316286,14	51	41	47,38	N	46	17	02,47	E	51	41	47,37	N	46	17	02,47	E
48	514773,35	2315856,01	51	41	41,88	N	46	16	40,05	E	51	41	41,87	N	46	16	40,05	E
49	514741,47	2315468,14	51	41	40,89	N	46	16	19,85	E	51	41	40,88	N	46	16	19,85	E
50	514747,30	2313497,50	51	41	41,26	N	46	14	37,25	E	51	41	41,25	N	46	14	37,25	E

№ точки	МСК-64 зона 2		ГСК-2011								ПЗ-90.11							
	Х	У	Широта				Долгота				Широта				Долгота			
	м	м	0	'	"		0	'	"		0	'	"		0	'	"	
51	514852,18	2311853,42	51	41	44,78	N	46	13	11,67	E	51	41	44,78	N	46	13	11,66	E
52	514927,92	2311089,79	51	41	47,29	N	46	12	31,91	E	51	41	47,28	N	46	12	31,91	E
53	514957,05	2310635,00	51	41	48,26	N	46	12	08,24	E	51	41	48,26	N	46	12	08,23	E
54	515085,21	2309754,91	51	41	52,47	N	46	11	22,43	E	51	41	52,46	N	46	11	22,42	E
55	515092,57	2309216,29	51	41	52,74	N	46	10	54,38	E	51	41	52,73	N	46	10	54,38	E
56	515005,11	2308348,51	51	41	49,96	N	46	10	09,19	E	51	41	49,95	N	46	10	09,19	E
57	514797,30	2307137,38	51	41	43,29	N	46	9	06,11	E	51	41	43,28	N	46	9	06,11	E
58	514735,27	2306571,46	51	41	41,31	N	46	8	36,65	E	51	41	41,30	N	46	8	36,64	E
59	514750,41	2305914,25	51	41	41,83	N	46	8	02,43	E	51	41	41,82	N	46	8	02,42	E
60	514794,24	2305482,98	51	41	43,26	N	46	7	39,98	E	51	41	43,25	N	46	7	39,97	E
61	514976,68	2304756,47	51	41	49,19	N	46	7	02,16	E	51	41	49,18	N	46	7	02,15	E
62	515056,86	2304271,48	51	41	51,79	N	46	6	36,91	E	51	41	51,78	N	46	6	36,90	E
63	515104,27	2303344,64	51	41	53,35	N	46	5	48,65	E	51	41	53,34	N	46	5	48,65	E
64	515216,28	2301284,50	51	41	57,00	N	46	4	01,38	E	51	41	56,99	N	46	4	01,38	E
65	515391,42	2299911,81	51	42	02,67	N	46	2	49,91	E	51	42	02,66	N	46	2	49,90	E
66	515642,44	2297581,28	51	42	10,77	N	46	0	48,55	E	51	42	10,77	N	46	0	48,54	E
67	515864,39	2296248,81	51	42	17,93	N	45	59	39,15	E	51	42	17,92	N	45	59	39,14	E
68	516185,95	2295546,84	51	42	28,31	N	45	59	02,58	E	51	42	28,31	N	45	59	02,57	E
69	516640,83	2294937,37	51	42	43,01	N	45	58	30,81	E	51	42	43,00	N	45	58	30,81	E
1	517009,39	2294722,83	51	42	54,93	N	45	58	19,62	E	51	42	54,92	N	45	58	19,61	E
<b>Ограничения использования объектов недвижимости и осуществления деятельности</b>																		
Запрещается размещать объекты, виды которых в зависимости от их функционального назначения определяются уполномоченным федеральным органом исполнительной власти с учетом требований законодательства в области обеспечения санитарно-эпидемиологического благополучия населения, если иное не установлено федеральными законами.																		

## 5.1 Контур по фактору шумового воздействия

№ точки	МСК-64 зона 2		ГСК-2011								ПЗ-90.11							
	Х	У	Широта				Долгота				Широта				Долгота			
	м	м	0	'	"		0	'	"		0	'	"		0	'	"	
1	517009,39	2294722,83	51	42	54,93	N	45	58	19,62	E	51	42	54,92	N	45	58	19,61	E
2	517381,63	2294847,80	51	43	06,98	N	45	58	26,11	E	51	43	06,97	N	45	58	26,10	E
3	517745,63	2295352,79	51	43	18,77	N	45	58	52,39	E	51	43	18,76	N	45	58	52,39	E
4	518059,78	2295937,91	51	43	28,96	N	45	59	22,86	E	51	43	28,95	N	45	59	22,86	E
5	518157,18	2296348,15	51	43	32,12	N	45	59	44,23	E	51	43	32,11	N	45	59	44,23	E
6	518380,98	2298413,62	51	43	39,39	N	46	1	31,84	E	51	43	39,39	N	46	1	31,84	E
7	518562,08	2300994,06	51	43	45,26	N	46	3	46,29	E	51	43	45,25	N	46	3	46,29	E
8	518601,73	2302148,57	51	43	46,53	N	46	4	46,45	E	51	43	46,52	N	46	4	46,44	E
9	518590,16	2304036,16	51	43	46,12	N	46	6	24,80	E	51	43	46,11	N	46	6	24,79	E
10	518607,50	2304643,54	51	43	46,67	N	46	6	56,45	E	51	43	46,66	N	46	6	56,44	E
11	518833,22	2305610,62	51	43	53,94	N	46	7	46,85	E	51	43	53,93	N	46	7	46,85	E
12	518804,26	2306653,88	51	43	52,96	N	46	8	41,21	E	51	43	52,95	N	46	8	41,21	E
13	518513,06	2308184,50	51	43	43,47	N	46	10	00,94	E	51	43	43,46	N	46	10	00,94	E
14	518339,28	2309046,67	51	43	37,80	N	46	10	45,85	E	51	43	37,79	N	46	10	45,84	E
15	518264,17	2309890,88	51	43	35,32	N	46	11	29,83	E	51	43	35,31	N	46	11	29,82	E
16	518351,05	2310841,30	51	43	38,07	N	46	12	19,36	E	51	43	38,06	N	46	12	19,35	E
17	518351,05	2311223,96	51	43	38,04	N	46	12	39,29	E	51	43	38,03	N	46	12	39,29	E
18	518414,78	2312348,53	51	43	40,02	N	46	13	37,89	E	51	43	40,01	N	46	13	37,89	E
19	518373,89	2315713,38	51	43	38,39	N	46	16	33,20	E	51	43	38,39	N	46	16	33,20	E
20	518257,91	2316403,86	51	43	34,57	N	46	17	09,16	E	51	43	34,56	N	46	17	09,16	E
21	518162,04	2317138,00	51	43	31,39	N	46	17	47,39	E	51	43	31,38	N	46	17	47,39	E
22	517958,07	2318047,09	51	43	24,69	N	46	18	34,72	E	51	43	24,68	N	46	18	34,71	E
23	517883,91	2319215,75	51	43	22,15	N	46	19	35,59	E	51	43	22,14	N	46	19	35,58	E
24	517809,75	2320236,02	51	43	19,62	N	46	20	28,73	E	51	43	19,61	N	46	20	28,72	E
25	517905,67	2321835,19	51	43	22,51	N	46	21	52,06	E	51	43	22,50	N	46	21	52,05	E
26	518004,27	2322694,09	51	43	25,58	N	46	22	36,83	E	51	43	25,57	N	46	22	36,82	E



№ точки	МСК-64 зона 2		ГСК-2011								ПЗ-90.11							
	Х	У	Широта				Долгота				Широта				Долгота			
	м	м	0	'	"		0	'	"		0	'	"		0	'	"	
27	518201,50	2323512,49	51	43	31,84	N	46	23	19,51	E	51	43	31,83	N	46	23	19,51	E
28	518375,44	2324226,01	51	43	37,36	N	46	23	56,73	E	51	43	37,35	N	46	23	56,72	E
29	519342,76	2325978,97	51	44	08,38	N	46	25	28,32	E	51	44	08,37	N	46	25	28,31	E
30	519546,11	2326403,33	51	44	14,89	N	46	25	50,49	E	51	44	14,88	N	46	25	50,48	E
31	519661,37	2326731,28	51	44	18,56	N	46	26	07,61	E	51	44	18,55	N	46	26	07,60	E
32	519756,56	2327108,60	51	44	21,58	N	46	26	27,30	E	51	44	21,57	N	46	26	27,29	E
33	519611,40	2327257,56	51	44	16,85	N	46	26	35,02	E	51	44	16,84	N	46	26	35,02	E
34	519484,95	2327253,84	51	44	12,76	N	46	26	34,79	E	51	44	12,75	N	46	26	34,79	E
35	519127,42	2327133,38	51	44	01,21	N	46	26	28,42	E	51	44	01,21	N	46	26	28,41	E
36	518734,34	2326823,84	51	43	48,55	N	46	26	12,18	E	51	43	48,54	N	46	26	12,17	E
37	518126,76	2326310,62	51	43	28,98	N	46	25	45,27	E	51	43	28,97	N	46	25	45,27	E
38	517609,27	2325798,66	51	43	12,32	N	46	25	18,46	E	51	43	12,31	N	46	25	18,46	E
39	516963,86	2325048,16	51	42	51,56	N	46	24	39,20	E	51	42	51,55	N	46	24	39,19	E
40	516477,22	2324283,90	51	42	35,93	N	46	23	59,27	E	51	42	35,93	N	46	23	59,27	E
41	516011,46	2323351,87	51	42	21,01	N	46	23	10,62	E	51	42	21,00	N	46	23	10,61	E
42	515749,89	2322631,81	51	42	12,65	N	46	22	33,06	E	51	42	12,64	N	46	22	33,05	E
43	515280,48	2320731,25	51	41	57,72	N	46	20	53,99	E	51	41	57,71	N	46	20	53,98	E
44	515060,33	2318922,35	51	41	50,83	N	46	19	19,76	E	51	41	50,82	N	46	19	19,75	E
45	515053,62	2317730,98	51	41	50,75	N	46	18	17,72	E	51	41	50,74	N	46	18	17,72	E
46	515053,62	2316835,30	51	41	50,85	N	46	17	31,09	E	51	41	50,84	N	46	17	31,08	E
47	514944,58	2316286,14	51	41	47,38	N	46	17	02,47	E	51	41	47,37	N	46	17	02,47	E
48	514773,35	2315856,01	51	41	41,88	N	46	16	40,05	E	51	41	41,87	N	46	16	40,05	E
49	514741,47	2315468,14	51	41	40,89	N	46	16	19,85	E	51	41	40,88	N	46	16	19,85	E
50	514747,30	2313497,50	51	41	41,26	N	46	14	37,25	E	51	41	41,25	N	46	14	37,25	E
51	514852,18	2311853,42	51	41	44,78	N	46	13	11,67	E	51	41	44,78	N	46	13	11,66	E
52	514927,92	2311089,79	51	41	47,29	N	46	12	31,91	E	51	41	47,28	N	46	12	31,91	E
53	514957,05	2310635,00	51	41	48,26	N	46	12	08,24	E	51	41	48,26	N	46	12	08,23	E

№ точки	МСК-64 зона 2		ГСК-2011								ПЗ-90.11							
	Х	У	Широта				Долгота				Широта				Долгота			
	м	м	0	'	"		0	'	"		0	'	"		0	'	"	
54	515085,21	2309754,91	51	41	52,47	N	46	11	22,43	E	51	41	52,46	N	46	11	22,42	E
55	515092,57	2309216,29	51	41	52,74	N	46	10	54,38	E	51	41	52,73	N	46	10	54,38	E
56	515005,11	2308348,51	51	41	49,96	N	46	10	09,19	E	51	41	49,95	N	46	10	09,19	E
57	514797,30	2307137,38	51	41	43,29	N	46	9	06,11	E	51	41	43,28	N	46	9	06,11	E
58	514735,27	2306571,46	51	41	41,31	N	46	8	36,65	E	51	41	41,30	N	46	8	36,64	E
59	514750,41	2305914,25	51	41	41,83	N	46	8	02,43	E	51	41	41,82	N	46	8	02,42	E
60	514794,24	2305482,98	51	41	43,26	N	46	7	39,98	E	51	41	43,25	N	46	7	39,97	E
61	514976,68	2304756,47	51	41	49,19	N	46	7	02,16	E	51	41	49,18	N	46	7	02,15	E
62	515056,86	2304271,48	51	41	51,79	N	46	6	36,91	E	51	41	51,78	N	46	6	36,90	E
63	515104,27	2303344,64	51	41	53,35	N	46	5	48,65	E	51	41	53,34	N	46	5	48,65	E
64	515216,28	2301284,50	51	41	57,00	N	46	4	01,38	E	51	41	56,99	N	46	4	01,38	E
65	515391,42	2299911,81	51	42	02,67	N	46	2	49,91	E	51	42	02,66	N	46	2	49,90	E
66	515642,44	2297581,28	51	42	10,77	N	46	0	48,55	E	51	42	10,77	N	46	0	48,54	E
67	515864,39	2296248,81	51	42	17,93	N	45	59	39,15	E	51	42	17,92	N	45	59	39,14	E
68	516185,95	2295546,84	51	42	28,31	N	45	59	02,58	E	51	42	28,31	N	45	59	02,57	E
69	516640,83	2294937,37	51	42	43,01	N	45	58	30,81	E	51	42	43,00	N	45	58	30,81	E
1	517009,39	2294722,83	51	42	54,93	N	45	58	19,62	E	51	42	54,92	N	45	58	19,61	E

#### Ограничения использования объектов недвижимости и осуществления деятельности

1) Запрещается размещение жилых домов; поликлиник, амбулаторий, диспансеров, домов отдыха, пансионатов, домов-интернатов для престарелых и инвалидов; учебных заведений и дошкольных учреждений, библиотек; площадок отдыха на территории микрорайонов и групп жилых домов, домов отдыха, пансионатов, домов-интернатов для престарелых и инвалидов, площадок детских дошкольных учреждений, школ и др. учебных заведений; больниц и санаториев; площадок отдыха на территории больниц и санаториев;

2) Ограничения использования земельных участков и (или) расположенных на них объектов недвижимости и осуществления экономической и иной деятельности, установленные в подзоне, не применяются в отношении земельных участков и (или) расположенных на них объектов недвижимости, права на которые возникли у граждан или юридических лиц до 01.07.2017 г.

## 5.2 Контур по фактору химического загрязнения атмосферного воздуха

№ точки	МСК-64 зона 2		ГСК-2011								ПЗ-90.11							
	Х	У	Широта				Долгота				Широта				Долгота			
	м	м	0	'	"		0	'	"		0	'	"		0	'	"	
<b>Концентрация загрязняющих веществ не более 0,8 ПДК</b>																		
Внешняя граница																		
1	518125,02	2309012,78	51	43	30,82	N	46	10	44,15	E	51	43	30,84	N	46	10	44,17	E
2	518114,32	2309123,23	51	43	30,47	N	46	10	49,91	E	51	43	30,49	N	46	10	49,93	E
3	518082,33	2309235,35	51	43	29,43	N	46	10	55,75	E	51	43	29,44	N	46	10	55,77	E
4	518030,25	2309340,23	51	43	27,74	N	46	11	01,20	E	51	43	27,75	N	46	11	01,22	E
5	517959,66	2309437,38	51	43	25,45	N	46	11	06,26	E	51	43	25,46	N	46	11	06,28	E
6	517857,24	2309541,62	51	43	22,13	N	46	11	11,68	E	51	43	22,14	N	46	11	11,70	E
7	517619,53	2309658,05	51	43	14,43	N	46	11	17,72	E	51	43	14,45	N	46	11	17,74	E
8	517497,20	2309682,50	51	43	10,47	N	46	11	18,98	E	51	43	10,49	N	46	11	19,00	E
9	517381,68	2309683,45	51	43	06,73	N	46	11	19,02	E	51	43	06,75	N	46	11	19,04	E
10	517138,44	2309632,04	51	42	58,86	N	46	11	16,32	E	51	42	58,88	N	46	11	16,34	E
11	517068,01	2309727,27	51	42	56,58	N	46	11	21,27	E	51	42	56,60	N	46	11	21,29	E
12	517025,36	2309737,32	51	42	55,20	N	46	11	21,79	E	51	42	55,22	N	46	11	21,81	E
13	516978,11	2309727,45	51	42	53,67	N	46	11	21,27	E	51	42	53,69	N	46	11	21,29	E
14	516911,43	2309658,29	51	42	51,52	N	46	11	17,67	E	51	42	51,53	N	46	11	17,69	E
15	516907,35	2309593,27	51	42	51,39	N	46	11	14,28	E	51	42	51,41	N	46	11	14,30	E
16	516960,51	2309446,79	51	42	53,12	N	46	11	06,65	E	51	42	53,13	N	46	11	06,67	E
17	516942,10	2309414,89	51	42	52,52	N	46	11	04,99	E	51	42	52,54	N	46	11	05,01	E
18	516846,75	2309315,66	51	42	49,44	N	46	10	59,81	E	51	42	49,46	N	46	10	59,83	E
19	516750,88	2309262,65	51	42	46,35	N	46	10	57,04	E	51	42	46,36	N	46	10	57,06	E
20	516740,69	2309366,04	51	42	46,01	N	46	11	02,43	E	51	42	46,03	N	46	11	02,45	E
21	516752,16	2309836,03	51	42	46,35	N	46	11	26,91	E	51	42	46,37	N	46	11	26,93	E
22	516823,32	2309966,34	51	42	48,65	N	46	11	33,70	E	51	42	48,66	N	46	11	33,72	E
23	516850,18	2309960,21	51	42	49,52	N	46	11	33,39	E	51	42	49,53	N	46	11	33,41	E



№ точки	МСК-64 зона 2		ГСК-2011								ПЗ-90.11							
	Х	У	Широта				Долгота				Широта				Долгота			
	м	м	0	'	"		0	'	"		0	'	"		0	'	"	
24	516908,57	2309892,21	51	42	51,41	N	46	11	29,85	E	51	42	51,43	N	46	11	29,87	E
25	516864,85	2310035,48	51	42	49,99	N	46	11	37,31	E	51	42	50,00	N	46	11	37,33	E
26	516799,76	2310056,42	51	42	47,88	N	46	11	38,39	E	51	42	47,90	N	46	11	38,41	E
27	516685,52	2310219,28	51	42	44,17	N	46	11	46,86	E	51	42	44,19	N	46	11	46,88	E
28	516563,31	2310256,21	51	42	40,22	N	46	11	48,77	E	51	42	40,23	N	46	11	48,79	E
29	516487,72	2310243,31	51	42	37,77	N	46	11	48,09	E	51	42	37,79	N	46	11	48,11	E
30	516371,98	2310164,93	51	42	34,03	N	46	11	44,00	E	51	42	34,05	N	46	11	44,02	E
31	516310,93	2310043,55	51	42	32,06	N	46	11	37,67	E	51	42	32,08	N	46	11	37,69	E
32	516308,65	2309833,10	51	42	32,00	N	46	11	26,71	E	51	42	32,02	N	46	11	26,73	E
33	516300,78	2309746,33	51	42	31,75	N	46	11	22,19	E	51	42	31,77	N	46	11	22,21	E
34	516356,54	2309595,93	51	42	33,57	N	46	11	14,36	E	51	42	33,58	N	46	11	14,38	E
35	516365,25	2309205,61	51	42	33,87	N	46	10	54,04	E	51	42	33,89	N	46	10	54,06	E
36	516205,14	2308846,17	51	42	28,71	N	46	10	35,30	E	51	42	28,73	N	46	10	35,32	E
37	516197,15	2308763,71	51	42	28,46	N	46	10	31,01	E	51	42	28,47	N	46	10	31,03	E
38	516207,64	2308444,65	51	42	28,81	N	46	10	14,39	E	51	42	28,83	N	46	10	14,41	E
39	516192,46	2308421,92	51	42	28,32	N	46	10	13,20	E	51	42	28,34	N	46	10	13,22	E
40	516106,26	2308350,85	51	42	25,54	N	46	10	09,50	E	51	42	25,56	N	46	10	09,52	E
41	516127,83	2308279,12	51	42	26,24	N	46	10	05,76	E	51	42	26,26	N	46	10	05,78	E
42	516230,99	2308234,92	51	42	29,58	N	46	10	03,47	E	51	42	29,60	N	46	10	03,49	E
43	516301,33	2308148,23	51	42	31,86	N	46	9	58,96	E	51	42	31,88	N	46	9	58,98	E
44	516295,38	2307937,17	51	42	31,68	N	46	9	47,97	E	51	42	31,70	N	46	9	47,99	E
45	516317,72	2307810,24	51	42	32,41	N	46	9	41,36	E	51	42	32,43	N	46	9	41,38	E
46	516434,64	2307311,71	51	42	36,22	N	46	9	15,40	E	51	42	36,23	N	46	9	15,42	E
47	516420,77	2307257,04	51	42	35,77	N	46	9	12,55	E	51	42	35,79	N	46	9	12,57	E
48	516417,39	2307196,74	51	42	35,66	N	46	9	09,41	E	51	42	35,68	N	46	9	09,43	E
49	516463,12	2307042,15	51	42	37,15	N	46	9	01,36	E	51	42	37,17	N	46	9	01,38	E
50	516479,38	2306843,56	51	42	37,68	N	46	8	51,02	E	51	42	37,70	N	46	8	51,04	E

№ точки	МСК-64 зона 2		ГСК-2011								ПЗ-90.11							
	Х	У	Широта				Долгота				Широта				Долгота			
	м	м	0	'	"		0	'	"		0	'	"		0	'	"	
51	516565,97	2306742,85	51	42	40,49	N	46	8	45,78	E	51	42	40,51	N	46	8	45,80	E
52	516687,17	2306701,88	51	42	44,41	N	46	8	43,66	E	51	42	44,43	N	46	8	43,68	E
53	516804,31	2306729,38	51	42	48,20	N	46	8	45,10	E	51	42	48,22	N	46	8	45,12	E
54	516852,01	2306768,39	51	42	49,74	N	46	8	47,13	E	51	42	49,76	N	46	8	47,15	E
55	516912,71	2306891,35	51	42	51,70	N	46	8	53,54	E	51	42	51,72	N	46	8	53,56	E
56	516912,75	2306891,54	51	42	51,70	N	46	8	53,55	E	51	42	51,72	N	46	8	53,57	E
57	516923,30	2306932,05	51	42	52,04	N	46	8	55,66	E	51	42	52,06	N	46	8	55,68	E
58	516928,43	2306995,54	51	42	52,21	N	46	8	58,97	E	51	42	52,22	N	46	8	58,99	E
59	516883,80	2307068,29	51	42	50,76	N	46	9	02,76	E	51	42	50,78	N	46	9	02,78	E
60	516859,27	2307126,86	51	42	49,96	N	46	9	05,81	E	51	42	49,98	N	46	9	05,83	E
61	516856,97	2307150,25	51	42	49,89	N	46	9	07,02	E	51	42	49,91	N	46	9	07,04	E
62	516867,03	2307149,97	51	42	50,21	N	46	9	07,01	E	51	42	50,23	N	46	9	07,03	E
63	516964,11	2307045,28	51	42	53,36	N	46	9	01,56	E	51	42	53,38	N	46	9	01,58	E
64	516973,89	2306963,43	51	42	53,68	N	46	8	57,30	E	51	42	53,70	N	46	8	57,32	E
65	516974,39	2306945,46	51	42	53,70	N	46	8	56,37	E	51	42	53,71	N	46	8	56,39	E
66	516947,16	2306937,73	51	42	52,82	N	46	8	55,96	E	51	42	52,83	N	46	8	55,98	E
67	516967,12	2306869,25	51	42	53,46	N	46	8	52,39	E	51	42	53,48	N	46	8	52,41	E
68	516986,95	2306898,44	51	42	54,10	N	46	8	53,92	E	51	42	54,12	N	46	8	53,94	E
69	517017,42	2306981,92	51	42	55,09	N	46	8	58,27	E	51	42	55,10	N	46	8	58,29	E
70	517018,46	2306989,83	51	42	55,12	N	46	8	58,68	E	51	42	55,14	N	46	8	58,70	E
71	517029,47	2306993,89	51	42	55,48	N	46	8	58,89	E	51	42	55,49	N	46	8	58,91	E
72	517197,43	2306913,29	51	43	00,91	N	46	8	54,71	E	51	43	00,93	N	46	8	54,73	E
73	517299,71	2306890,69	51	43	04,22	N	46	8	53,53	E	51	43	04,24	N	46	8	53,55	E
74	517426,67	2306887,11	51	43	08,33	N	46	8	53,36	E	51	43	08,35	N	46	8	53,38	E
75	517542,76	2306906,83	51	43	12,09	N	46	8	54,39	E	51	43	12,11	N	46	8	54,41	E
76	517657,10	2306950,49	51	43	15,79	N	46	8	56,68	E	51	43	15,80	N	46	8	56,70	E
77	517833,69	2307081,95	51	43	21,49	N	46	9	03,54	E	51	43	21,51	N	46	9	03,56	E

№ точки	МСК-64 зона 2		ГСК-2011								ПЗ-90.11							
	Х	У	Широта				Долгота				Широта				Долгота			
	м	м	0	'	"		0	'	"		0	'	"		0	'	"	
78	517947,62	2307251,39	51	43	25,17	N	46	9	12,37	E	51	43	25,19	N	46	9	12,39	E
79	517981,82	2307346,77	51	43	26,27	N	46	9	17,34	E	51	43	26,29	N	46	9	17,36	E
80	518002,75	2307490,99	51	43	26,95	N	46	9	24,86	E	51	43	26,96	N	46	9	24,88	E
81	517970,56	2307704,37	51	43	25,89	N	46	9	35,97	E	51	43	25,91	N	46	9	35,99	E
82	517943,61	2307771,33	51	43	25,02	N	46	9	39,46	E	51	43	25,04	N	46	9	39,48	E
83	518011,81	2307882,23	51	43	27,22	N	46	9	45,24	E	51	43	27,24	N	46	9	45,26	E
84	518086,48	2308091,71	51	43	29,62	N	46	9	56,16	E	51	43	29,64	N	46	9	56,18	E
85	518112,04	2308396,57	51	43	30,44	N	46	10	12,05	E	51	43	30,45	N	46	10	12,07	E
1	518125,02	2309012,78	51	43	30,82	N	46	10	44,15	E	51	43	30,84	N	46	10	44,17	E
Внутренняя граница 1																		
86	517834,50	2309154,00	51	43	21,41	N	46	10	51,48	E	51	43	21,43	N	46	10	51,50	E
87	517781,91	2309283,16	51	43	19,70	N	46	10	58,21	E	51	43	19,72	N	46	10	58,23	E
88	517694,20	2309325,13	51	43	16,86	N	46	11	00,39	E	51	43	16,88	N	46	11	00,41	E
89	517647,86	2309340,58	51	43	15,36	N	46	11	01,19	E	51	43	15,38	N	46	11	01,21	E
90	517502,66	2309435,55	51	43	10,66	N	46	11	06,12	E	51	43	10,68	N	46	11	06,14	E
91	517335,14	2309459,00	51	43	05,24	N	46	11	07,33	E	51	43	05,26	N	46	11	07,35	E
92	517230,84	2309414,36	51	43	01,87	N	46	11	04,99	E	51	43	01,88	N	46	11	05,01	E
93	517191,89	2309369,78	51	43	00,61	N	46	11	02,66	E	51	43	00,63	N	46	11	02,68	E
94	517039,41	2309090,41	51	42	55,69	N	46	10	48,10	E	51	42	55,71	N	46	10	48,12	E
95	516960,21	2309047,51	51	42	53,13	N	46	10	45,86	E	51	42	53,15	N	46	10	45,88	E
96	516685,56	2308960,57	51	42	44,25	N	46	10	41,30	E	51	42	44,27	N	46	10	41,32	E
97	516628,70	2309012,73	51	42	42,41	N	46	10	44,01	E	51	42	42,42	N	46	10	44,03	E
98	516565,45	2308980,69	51	42	40,36	N	46	10	42,34	E	51	42	40,38	N	46	10	42,36	E
99	516503,26	2308909,62	51	42	38,35	N	46	10	38,63	E	51	42	38,37	N	46	10	38,65	E
100	516438,18	2308777,62	51	42	36,26	N	46	10	31,75	E	51	42	36,27	N	46	10	31,77	E
101	516443,18	2308631,44	51	42	36,43	N	46	10	24,14	E	51	42	36,44	N	46	10	24,16	E
102	516512,26	2308500,57	51	42	38,67	N	46	10	17,33	E	51	42	38,68	N	46	10	17,35	E



№ точки	МСК-64 зона 2		ГСК-2011								ПЗ-90.11							
	Х	У	Широта				Долгота				Широта				Долгота			
	м	м	0	'	"		0	'	"		0	'	"		0	'	"	
103	516646,94	2308408,78	51	42	43,03	N	46	10	12,56	E	51	42	43,05	N	46	10	12,58	E
104	516700,82	2308461,17	51	42	44,77	N	46	10	15,29	E	51	42	44,79	N	46	10	15,31	E
105	516715,92	2308416,04	51	42	45,26	N	46	10	12,94	E	51	42	45,28	N	46	10	12,96	E
106	516751,18	2308122,86	51	42	46,42	N	46	9	57,68	E	51	42	46,44	N	46	9	57,70	E
107	516575,23	2308113,58	51	42	40,73	N	46	9	57,18	E	51	42	40,74	N	46	9	57,20	E
108	516527,28	2308067,29	51	42	39,18	N	46	9	54,76	E	51	42	39,19	N	46	9	54,78	E
109	516505,50	2308009,88	51	42	38,47	N	46	9	51,77	E	51	42	38,49	N	46	9	51,79	E
110	516516,88	2307869,88	51	42	38,85	N	46	9	44,48	E	51	42	38,87	N	46	9	44,50	E
111	516584,10	2307702,32	51	42	41,03	N	46	9	35,76	E	51	42	41,05	N	46	9	35,78	E
112	516603,51	2307454,94	51	42	41,67	N	46	9	22,87	E	51	42	41,69	N	46	9	22,89	E
113	516645,46	2307261,83	51	42	43,04	N	46	9	12,82	E	51	42	43,06	N	46	9	12,84	E
114	516641,90	2307099,69	51	42	42,93	N	46	9	04,37	E	51	42	42,95	N	46	9	04,39	E
115	516637,39	2307076,64	51	42	42,79	N	46	9	03,17	E	51	42	42,80	N	46	9	03,19	E
116	516603,69	2306985,43	51	42	41,70	N	46	8	58,42	E	51	42	41,72	N	46	8	58,44	E
117	516628,60	2306893,94	51	42	42,51	N	46	8	53,66	E	51	42	42,53	N	46	8	53,68	E
118	516694,53	2306854,55	51	42	44,65	N	46	8	51,61	E	51	42	44,66	N	46	8	51,63	E
119	516733,08	2306852,27	51	42	45,89	N	46	8	51,49	E	51	42	45,91	N	46	8	51,51	E
120	516785,26	2306870,25	51	42	47,58	N	46	8	52,43	E	51	42	47,60	N	46	8	52,45	E
121	516846,84	2306956,99	51	42	49,57	N	46	8	56,96	E	51	42	49,59	N	46	8	56,98	E
122	516850,14	2307017,10	51	42	49,67	N	46	9	00,09	E	51	42	49,69	N	46	9	00,11	E
123	516790,62	2307213,18	51	42	47,74	N	46	9	10,30	E	51	42	47,76	N	46	9	10,32	E
124	516750,38	2307738,39	51	42	46,41	N	46	9	37,65	E	51	42	46,43	N	46	9	37,67	E
125	516762,79	2307748,10	51	42	46,81	N	46	9	38,16	E	51	42	46,83	N	46	9	38,18	E
126	516876,83	2307711,40	51	42	50,50	N	46	9	36,25	E	51	42	50,52	N	46	9	36,27	E
127	516856,84	2307624,28	51	42	49,86	N	46	9	31,71	E	51	42	49,88	N	46	9	31,73	E
128	516844,21	2307520,24	51	42	49,46	N	46	9	26,29	E	51	42	49,48	N	46	9	26,31	E
129	516854,99	2307400,65	51	42	49,81	N	46	9	20,07	E	51	42	49,83	N	46	9	20,09	E

№ точки	МСК-64 зона 2		ГСК-2011								ПЗ-90.11							
	Х	У	Широта				Долгота				Широта				Долгота			
	м	м	0	'	"		0	'	"		0	'	"		0	'	"	
130	516930,53	2307215,47	51	42	52,27	N	46	9	10,43	E	51	42	52,28	N	46	9	10,45	E
131	516993,99	2307135,15	51	42	54,32	N	46	9	06,25	E	51	42	54,34	N	46	9	06,27	E
132	517180,10	2307009,73	51	43	00,35	N	46	8	59,73	E	51	43	00,37	N	46	8	59,75	E
133	517386,67	2306970,83	51	43	07,03	N	46	8	57,72	E	51	43	07,05	N	46	8	57,74	E
134	517491,66	2306982,37	51	43	10,43	N	46	8	58,32	E	51	43	10,45	N	46	8	58,34	E
135	517678,76	2307060,60	51	43	16,48	N	46	9	02,41	E	51	43	16,50	N	46	9	02,43	E
136	517760,63	2307128,36	51	43	19,13	N	46	9	05,95	E	51	43	19,14	N	46	9	05,97	E
137	517844,50	2307236,37	51	43	21,84	N	46	9	11,58	E	51	43	21,85	N	46	9	11,60	E
138	517906,10	2307397,07	51	43	23,82	N	46	9	19,96	E	51	43	23,84	N	46	9	19,98	E
139	517912,16	2307583,08	51	43	24,01	N	46	9	29,65	E	51	43	24,03	N	46	9	29,67	E
140	517888,71	2307680,72	51	43	23,25	N	46	9	34,73	E	51	43	23,26	N	46	9	34,75	E
141	517842,67	2307779,49	51	43	21,75	N	46	9	39,88	E	51	43	21,77	N	46	9	39,90	E
142	517726,68	2307917,46	51	43	17,99	N	46	9	47,06	E	51	43	18,01	N	46	9	47,08	E
143	517792,67	2308074,38	51	43	20,12	N	46	9	55,24	E	51	43	20,14	N	46	9	55,26	E
144	517807,44	2308184,77	51	43	20,59	N	46	10	00,99	E	51	43	20,61	N	46	10	01,01	E
145	517783,19	2308752,56	51	43	19,78	N	46	10	30,57	E	51	43	19,79	N	46	10	30,59	E
146	517758,05	2308899,94	51	43	18,95	N	46	10	38,24	E	51	43	18,97	N	46	10	38,26	E
147	517801,10	2309010,56	51	43	20,34	N	46	10	44,01	E	51	43	20,36	N	46	10	44,03	E
148	517829,84	2309086,83	51	43	21,27	N	46	10	47,98	E	51	43	21,28	N	46	10	48,00	E
86	517834,50	2309154,00	51	43	21,41	N	46	10	51,48	E	51	43	21,43	N	46	10	51,50	E
Внутренняя граница 2																		
149	517061,84	2309427,44	51	42	56,40	N	46	11	05,66	E	51	42	56,41	N	46	11	05,68	E
150	517070,22	2309454,05	51	42	56,67	N	46	11	07,04	E	51	42	56,68	N	46	11	07,06	E
151	517074,74	2309518,72	51	42	56,81	N	46	11	10,41	E	51	42	56,83	N	46	11	10,43	E
152	517069,11	2309586,52	51	42	56,62	N	46	11	13,94	E	51	42	56,64	N	46	11	13,96	E
153	517058,08	2309612,10	51	42	56,26	N	46	11	15,27	E	51	42	56,28	N	46	11	15,29	E
154	517031,31	2309625,78	51	42	55,40	N	46	11	15,98	E	51	42	55,41	N	46	11	16,00	E

№ точки	МСК-64 зона 2		ГСК-2011								ПЗ-90.11							
	Х	У	Широта				Долгота				Широта				Долгота			
	м	м	0	'	"		0	'	"		0	'	"		0	'	"	
155	517008,93	2309621,70	51	42	54,67	N	46	11	15,77	E	51	42	54,69	N	46	11	15,79	E
156	516988,96	2309597,79	51	42	54,03	N	46	11	14,52	E	51	42	54,05	N	46	11	14,54	E
157	516989,77	2309554,74	51	42	54,06	N	46	11	12,28	E	51	42	54,08	N	46	11	12,30	E
158	517020,18	2309465,34	51	42	55,05	N	46	11	07,63	E	51	42	55,06	N	46	11	07,65	E
159	517043,10	2309434,08	51	42	55,79	N	46	11	06,00	E	51	42	55,81	N	46	11	06,02	E
149	517061,84	2309427,44	51	42	56,40	N	46	11	05,66	E	51	42	56,41	N	46	11	05,68	E
Внутренняя граница 3																		
160	516640,54	2309310,48	51	42	42,77	N	46	10	59,52	E	51	42	42,79	N	46	10	59,54	E
161	516663,55	2309349,76	51	42	43,51	N	46	11	01,57	E	51	42	43,53	N	46	11	01,59	E
162	516668,64	2309419,67	51	42	43,68	N	46	11	05,21	E	51	42	43,69	N	46	11	05,23	E
163	516700,18	2309826,97	51	42	44,67	N	46	11	26,43	E	51	42	44,69	N	46	11	26,45	E
164	516707,50	2309857,22	51	42	44,91	N	46	11	28,01	E	51	42	44,92	N	46	11	28,03	E
165	516738,32	2309928,52	51	42	45,90	N	46	11	31,72	E	51	42	45,92	N	46	11	31,74	E
166	516741,31	2309946,34	51	42	45,99	N	46	11	32,65	E	51	42	46,01	N	46	11	32,67	E
167	516738,54	2309981,66	51	42	45,90	N	46	11	34,49	E	51	42	45,92	N	46	11	34,51	E
168	516716,71	2310027,99	51	42	45,19	N	46	11	36,90	E	51	42	45,21	N	46	11	36,92	E
169	516672,33	2310075,33	51	42	43,75	N	46	11	39,36	E	51	42	43,77	N	46	11	39,38	E
170	516631,82	2310095,58	51	42	42,44	N	46	11	40,41	E	51	42	42,46	N	46	11	40,43	E
171	516581,07	2310100,24	51	42	40,80	N	46	11	40,65	E	51	42	40,82	N	46	11	40,67	E
172	516537,91	2310087,48	51	42	39,40	N	46	11	39,98	E	51	42	39,42	N	46	11	40,00	E
173	516498,26	2310055,48	51	42	38,12	N	46	11	38,31	E	51	42	38,14	N	46	11	38,33	E
174	516476,32	2310014,11	51	42	37,42	N	46	11	36,15	E	51	42	37,43	N	46	11	36,17	E
175	516474,15	2309958,91	51	42	37,35	N	46	11	33,28	E	51	42	37,37	N	46	11	33,30	E
176	516496,82	2309909,38	51	42	38,09	N	46	11	30,70	E	51	42	38,10	N	46	11	30,72	E
177	516540,72	2309821,81	51	42	39,51	N	46	11	26,15	E	51	42	39,53	N	46	11	26,17	E
178	516565,50	2309717,26	51	42	40,32	N	46	11	20,70	E	51	42	40,34	N	46	11	20,72	E
179	516578,65	2309566,64	51	42	40,75	N	46	11	12,86	E	51	42	40,77	N	46	11	12,88	E



№ точки	МСК-64 зона 2		ГСК-2011								ПЗ-90.11							
	Х	У	Широта				Долгота				Широта				Долгота			
	м	м	0	'	"		0	'	"		0	'	"		0	'	"	
180	516592,46	2309353,34	51	42	41,21	N	46	11	01,75	E	51	42	41,23	N	46	11	01,77	E
181	516619,78	2309314,97	51	42	42,10	N	46	10	59,76	E	51	42	42,12	N	46	10	59,78	E
160	516640,54	2309310,48	51	42	42,77	N	46	10	59,52	E	51	42	42,79	N	46	10	59,54	E
<b>Ограничения использования объектов недвижимости и осуществления деятельности</b>																		
1) Запрещается размещение мест массового отдыха населения, лечебно-профилактических учреждений длительного пребывания больных и центров реабилитации;																		
2) Ограничения использования земельных участков и (или) расположенных на них объектов недвижимости и осуществления экономической и иной деятельности, установленные в подзоне, не применяются в отношении земельных участков и (или) расположенных на них объектов недвижимости, права на которые возникли у граждан или юридических лиц до 01.07.2017 г.																		
<b>Концентрация загрязняющих веществ не более 1 ПДК</b>																		
Контур 1																		
86	517834,50	2309154,00	51	43	21,41	N	46	10	51,48	E	51	43	21,43	N	46	10	51,50	E
87	517781,91	2309283,16	51	43	19,70	N	46	10	58,21	E	51	43	19,72	N	46	10	58,23	E
88	517694,20	2309325,13	51	43	16,86	N	46	11	00,39	E	51	43	16,88	N	46	11	00,41	E
89	517647,86	2309340,58	51	43	15,36	N	46	11	01,19	E	51	43	15,38	N	46	11	01,21	E
90	517502,66	2309435,55	51	43	10,66	N	46	11	06,12	E	51	43	10,68	N	46	11	06,14	E
91	517335,14	2309459,00	51	43	05,24	N	46	11	07,33	E	51	43	05,26	N	46	11	07,35	E
92	517230,84	2309414,36	51	43	01,87	N	46	11	04,99	E	51	43	01,88	N	46	11	05,01	E
93	517191,89	2309369,78	51	43	00,61	N	46	11	02,66	E	51	43	00,63	N	46	11	02,68	E
94	517039,41	2309090,41	51	42	55,69	N	46	10	48,10	E	51	42	55,71	N	46	10	48,12	E
95	516960,21	2309047,51	51	42	53,13	N	46	10	45,86	E	51	42	53,15	N	46	10	45,88	E
96	516685,56	2308960,57	51	42	44,25	N	46	10	41,30	E	51	42	44,27	N	46	10	41,32	E
97	516628,70	2309012,73	51	42	42,41	N	46	10	44,01	E	51	42	42,42	N	46	10	44,03	E
98	516565,45	2308980,69	51	42	40,36	N	46	10	42,34	E	51	42	40,38	N	46	10	42,36	E
99	516503,26	2308909,62	51	42	38,35	N	46	10	38,63	E	51	42	38,37	N	46	10	38,65	E
100	516438,18	2308777,62	51	42	36,26	N	46	10	31,75	E	51	42	36,27	N	46	10	31,77	E

№ точки	МСК-64 зона 2		ГСК-2011								ПЗ-90.11							
	Х	У	Широта				Долгота				Широта				Долгота			
	м	м	0	'	"		0	'	"		0	'	"		0	'	"	
101	516443,18	2308631,44	51	42	36,43	N	46	10	24,14	E	51	42	36,44	N	46	10	24,16	E
102	516512,26	2308500,57	51	42	38,67	N	46	10	17,33	E	51	42	38,68	N	46	10	17,35	E
103	516646,94	2308408,78	51	42	43,03	N	46	10	12,56	E	51	42	43,05	N	46	10	12,58	E
104	516700,82	2308461,17	51	42	44,77	N	46	10	15,29	E	51	42	44,79	N	46	10	15,31	E
105	516715,92	2308416,04	51	42	45,26	N	46	10	12,94	E	51	42	45,28	N	46	10	12,96	E
106	516751,18	2308122,86	51	42	46,42	N	46	9	57,68	E	51	42	46,44	N	46	9	57,70	E
107	516575,23	2308113,58	51	42	40,73	N	46	9	57,18	E	51	42	40,74	N	46	9	57,20	E
108	516527,28	2308067,29	51	42	39,18	N	46	9	54,76	E	51	42	39,19	N	46	9	54,78	E
109	516505,50	2308009,88	51	42	38,47	N	46	9	51,77	E	51	42	38,49	N	46	9	51,79	E
110	516516,88	2307869,88	51	42	38,85	N	46	9	44,48	E	51	42	38,87	N	46	9	44,50	E
111	516584,10	2307702,32	51	42	41,03	N	46	9	35,76	E	51	42	41,05	N	46	9	35,78	E
112	516603,51	2307454,94	51	42	41,67	N	46	9	22,87	E	51	42	41,69	N	46	9	22,89	E
113	516645,46	2307261,83	51	42	43,04	N	46	9	12,82	E	51	42	43,06	N	46	9	12,84	E
114	516641,90	2307099,69	51	42	42,93	N	46	9	04,37	E	51	42	42,95	N	46	9	04,39	E
115	516637,39	2307076,64	51	42	42,79	N	46	9	03,17	E	51	42	42,80	N	46	9	03,19	E
116	516603,69	2306985,43	51	42	41,70	N	46	8	58,42	E	51	42	41,72	N	46	8	58,44	E
117	516628,60	2306893,94	51	42	42,51	N	46	8	53,66	E	51	42	42,53	N	46	8	53,68	E
118	516694,53	2306854,55	51	42	44,65	N	46	8	51,61	E	51	42	44,66	N	46	8	51,63	E
119	516733,08	2306852,27	51	42	45,89	N	46	8	51,49	E	51	42	45,91	N	46	8	51,51	E
120	516785,26	2306870,25	51	42	47,58	N	46	8	52,43	E	51	42	47,60	N	46	8	52,45	E
121	516846,84	2306956,99	51	42	49,57	N	46	8	56,96	E	51	42	49,59	N	46	8	56,98	E
122	516850,14	2307017,10	51	42	49,67	N	46	9	00,09	E	51	42	49,69	N	46	9	00,11	E
123	516790,62	2307213,18	51	42	47,74	N	46	9	10,30	E	51	42	47,76	N	46	9	10,32	E
124	516750,38	2307738,39	51	42	46,41	N	46	9	37,65	E	51	42	46,43	N	46	9	37,67	E
125	516762,79	2307748,10	51	42	46,81	N	46	9	38,16	E	51	42	46,83	N	46	9	38,18	E
126	516876,83	2307711,40	51	42	50,50	N	46	9	36,25	E	51	42	50,52	N	46	9	36,27	E
127	516856,84	2307624,28	51	42	49,86	N	46	9	31,71	E	51	42	49,88	N	46	9	31,73	E

№ точки	МСК-64 зона 2		ГСК-2011								ПЗ-90.11							
	Х	У	Широта				Долгота				Широта				Долгота			
	м	м	0	'	"		0	'	"		0	'	"		0	'	"	
128	516844,21	2307520,24	51	42	49,46	N	46	9	26,29	E	51	42	49,48	N	46	9	26,31	E
129	516854,99	2307400,65	51	42	49,81	N	46	9	20,07	E	51	42	49,83	N	46	9	20,09	E
130	516930,53	2307215,47	51	42	52,27	N	46	9	10,43	E	51	42	52,28	N	46	9	10,45	E
131	516993,99	2307135,15	51	42	54,32	N	46	9	06,25	E	51	42	54,34	N	46	9	06,27	E
132	517180,10	2307009,73	51	43	00,35	N	46	8	59,73	E	51	43	00,37	N	46	8	59,75	E
133	517386,67	2306970,83	51	43	07,03	N	46	8	57,72	E	51	43	07,05	N	46	8	57,74	E
134	517491,66	2306982,37	51	43	10,43	N	46	8	58,32	E	51	43	10,45	N	46	8	58,34	E
135	517678,76	2307060,60	51	43	16,48	N	46	9	02,41	E	51	43	16,50	N	46	9	02,43	E
136	517760,63	2307128,36	51	43	19,13	N	46	9	05,95	E	51	43	19,14	N	46	9	05,97	E
137	517844,50	2307236,37	51	43	21,84	N	46	9	11,58	E	51	43	21,85	N	46	9	11,60	E
138	517906,10	2307397,07	51	43	23,82	N	46	9	19,96	E	51	43	23,84	N	46	9	19,98	E
139	517912,16	2307583,08	51	43	24,01	N	46	9	29,65	E	51	43	24,03	N	46	9	29,67	E
140	517888,71	2307680,72	51	43	23,25	N	46	9	34,73	E	51	43	23,26	N	46	9	34,75	E
141	517842,67	2307779,49	51	43	21,75	N	46	9	39,88	E	51	43	21,77	N	46	9	39,90	E
142	517726,68	2307917,46	51	43	17,99	N	46	9	47,06	E	51	43	18,01	N	46	9	47,08	E
143	517792,67	2308074,38	51	43	20,12	N	46	9	55,24	E	51	43	20,14	N	46	9	55,26	E
144	517807,44	2308184,77	51	43	20,59	N	46	10	00,99	E	51	43	20,61	N	46	10	01,01	E
145	517783,19	2308752,56	51	43	19,78	N	46	10	30,57	E	51	43	19,79	N	46	10	30,59	E
146	517758,05	2308899,94	51	43	18,95	N	46	10	38,24	E	51	43	18,97	N	46	10	38,26	E
147	517801,10	2309010,56	51	43	20,34	N	46	10	44,01	E	51	43	20,36	N	46	10	44,03	E
148	517829,84	2309086,83	51	43	21,27	N	46	10	47,98	E	51	43	21,28	N	46	10	48,00	E
86	517834,50	2309154,00	51	43	21,41	N	46	10	51,48	E	51	43	21,43	N	46	10	51,50	E
Контур 2																		
149	517061,84	2309427,44	51	42	56,40	N	46	11	05,66	E	51	42	56,41	N	46	11	05,68	E
150	517070,22	2309454,05	51	42	56,67	N	46	11	07,04	E	51	42	56,68	N	46	11	07,06	E
151	517074,74	2309518,72	51	42	56,81	N	46	11	10,41	E	51	42	56,83	N	46	11	10,43	E
152	517069,11	2309586,52	51	42	56,62	N	46	11	13,94	E	51	42	56,64	N	46	11	13,96	E



№ точки	МСК-64 зона 2		ГСК-2011								ПЗ-90.11							
	Х	У	Широта				Долгота				Широта				Долгота			
	м	м	0	'	"		0	'	"		0	'	"		0	'	"	
153	517058,08	2309612,10	51	42	56,26	N	46	11	15,27	E	51	42	56,28	N	46	11	15,29	E
154	517031,31	2309625,78	51	42	55,40	N	46	11	15,98	E	51	42	55,41	N	46	11	16,00	E
155	517008,93	2309621,70	51	42	54,67	N	46	11	15,77	E	51	42	54,69	N	46	11	15,79	E
156	516988,96	2309597,79	51	42	54,03	N	46	11	14,52	E	51	42	54,05	N	46	11	14,54	E
157	516989,77	2309554,74	51	42	54,06	N	46	11	12,28	E	51	42	54,08	N	46	11	12,30	E
158	517020,18	2309465,34	51	42	55,05	N	46	11	07,63	E	51	42	55,06	N	46	11	07,65	E
159	517043,10	2309434,08	51	42	55,79	N	46	11	06,00	E	51	42	55,81	N	46	11	06,02	E
149	517061,84	2309427,44	51	42	56,40	N	46	11	05,66	E	51	42	56,41	N	46	11	05,68	E
Контур 3																		
160	516640,54	2309310,48	51	42	42,77	N	46	10	59,52	E	51	42	42,79	N	46	10	59,54	E
161	516663,55	2309349,76	51	42	43,51	N	46	11	01,57	E	51	42	43,53	N	46	11	01,59	E
162	516668,64	2309419,67	51	42	43,68	N	46	11	05,21	E	51	42	43,69	N	46	11	05,23	E
163	516700,18	2309826,97	51	42	44,67	N	46	11	26,43	E	51	42	44,69	N	46	11	26,45	E
164	516707,50	2309857,22	51	42	44,91	N	46	11	28,01	E	51	42	44,92	N	46	11	28,03	E
165	516738,32	2309928,52	51	42	45,90	N	46	11	31,72	E	51	42	45,92	N	46	11	31,74	E
166	516741,31	2309946,34	51	42	45,99	N	46	11	32,65	E	51	42	46,01	N	46	11	32,67	E
167	516738,54	2309981,66	51	42	45,90	N	46	11	34,49	E	51	42	45,92	N	46	11	34,51	E
168	516716,71	2310027,99	51	42	45,19	N	46	11	36,90	E	51	42	45,21	N	46	11	36,92	E
169	516672,33	2310075,33	51	42	43,75	N	46	11	39,36	E	51	42	43,77	N	46	11	39,38	E
170	516631,82	2310095,58	51	42	42,44	N	46	11	40,41	E	51	42	42,46	N	46	11	40,43	E
171	516581,07	2310100,24	51	42	40,80	N	46	11	40,65	E	51	42	40,82	N	46	11	40,67	E
172	516537,91	2310087,48	51	42	39,40	N	46	11	39,98	E	51	42	39,42	N	46	11	40,00	E
173	516498,26	2310055,48	51	42	38,12	N	46	11	38,31	E	51	42	38,14	N	46	11	38,33	E
174	516476,32	2310014,11	51	42	37,42	N	46	11	36,15	E	51	42	37,43	N	46	11	36,17	E
175	516474,15	2309958,91	51	42	37,35	N	46	11	33,28	E	51	42	37,37	N	46	11	33,30	E
176	516496,82	2309909,38	51	42	38,09	N	46	11	30,70	E	51	42	38,10	N	46	11	30,72	E
177	516540,72	2309821,81	51	42	39,51	N	46	11	26,15	E	51	42	39,53	N	46	11	26,17	E

№ точки	МСК-64 зона 2		ГСК-2011								ПЗ-90.11							
	Х	У	Широта				Долгота				Широта				Долгота			
	м	м	0	'	"		0	'	"		0	'	"		0	'	"	
178	516565,50	2309717,26	51	42	40,32	N	46	11	20,70	E	51	42	40,34	N	46	11	20,72	E
179	516578,65	2309566,64	51	42	40,75	N	46	11	12,86	E	51	42	40,77	N	46	11	12,88	E
180	516592,46	2309353,34	51	42	41,21	N	46	11	01,75	E	51	42	41,23	N	46	11	01,77	E
181	516619,78	2309314,97	51	42	42,10	N	46	10	59,76	E	51	42	42,12	N	46	10	59,78	E
160	516640,54	2309310,48	51	42	42,77	N	46	10	59,52	E	51	42	42,79	N	46	10	59,54	E

**Ограничения использования объектов недвижимости и осуществления деятельности**

- 1) Запрещается размещение жилых зон и других территорий проживания; мест массового отдыха населения, лечебно-профилактических учреждений длительного пребывания больных и центров реабилитации;
- 2) Ограничения использования земельных участков и (или) расположенных на них объектов недвижимости и осуществления экономической и иной деятельности, установленные в подзоне, не применяются в отношении земельных участков и (или) расположенных на них объектов недвижимости, права на которые возникли у граждан или юридических лиц до 01.07.2017 г.

5.3 Контур по фактору электромагнитногоизлучения

№ точки	МСК-64 зона 2		ГСК-2011								ПЗ-90.11							
	Х	У	Широта				Долгота				Широта				Долгота			
	м	м	0	'	"		0	'	"		0	'	"		0	'	"	
Контур 1																		
1	516421,76	2308353,56	51	42	35,75	N	46	10	09,66	E	51	42	35,76	N	46	10	09,68	E
2	516405,86	2308412,90	51	42	35,23	N	46	10	12,75	E	51	42	35,25	N	46	10	12,77	E
3	516362,42	2308456,34	51	42	33,82	N	46	10	15,01	E	51	42	33,84	N	46	10	15,03	E
4	516303,09	2308472,24	51	42	31,90	N	46	10	15,83	E	51	42	31,92	N	46	10	15,85	E
5	516243,75	2308456,34	51	42	29,98	N	46	10	15,00	E	51	42	30,00	N	46	10	15,02	E
6	516200,31	2308412,90	51	42	28,58	N	46	10	12,74	E	51	42	28,60	N	46	10	12,76	E
7	516184,41	2308353,56	51	42	28,07	N	46	10	09,64	E	51	42	28,08	N	46	10	09,66	E
8	516200,31	2308294,23	51	42	28,59	N	46	10	06,55	E	51	42	28,60	N	46	10	06,57	E
9	516243,75	2308250,79	51	42	29,99	N	46	10	04,30	E	51	42	30,01	N	46	10	04,32	E

№ точки	МСК-64 зона 2		ГСК-2011								ПЗ-90.11							
	Х	У	Широта				Долгота				Широта				Долгота			
	м	м	0	'	"		0	'	"		0	'	"		0	'	"	
10	516303,09	2308234,89	51	42	31,91	N	46	10	03,47	E	51	42	31,93	N	46	10	03,49	E
11	516362,42	2308250,79	51	42	33,83	N	46	10	04,31	E	51	42	33,85	N	46	10	04,33	E
12	516405,86	2308294,23	51	42	35,24	N	46	10	06,57	E	51	42	35,25	N	46	10	06,59	E
1	516421,76	2308353,56	51	42	35,75	N	46	10	09,66	E	51	42	35,76	N	46	10	09,68	E
Контур 2																		
13	516404,75	2308574,66	51	42	35,19	N	46	10	21,18	E	51	42	35,20	N	46	10	21,20	E
14	516468,40	2308587,36	51	42	37,24	N	46	10	21,84	E	51	42	37,26	N	46	10	21,86	E
15	516522,34	2308623,46	51	42	38,99	N	46	10	23,73	E	51	42	39,00	N	46	10	23,75	E
16	516558,35	2308677,46	51	42	40,15	N	46	10	26,55	E	51	42	40,17	N	46	10	26,57	E
17	516570,95	2308741,13	51	42	40,55	N	46	10	29,86	E	51	42	40,57	N	46	10	29,88	E
18	516558,22	2308804,77	51	42	40,14	N	46	10	33,18	E	51	42	40,16	N	46	10	33,20	E
19	516522,10	2308858,70	51	42	38,97	N	46	10	35,98	E	51	42	38,98	N	46	10	36,00	E
20	516468,08	2308894,68	51	42	37,22	N	46	10	37,85	E	51	42	37,23	N	46	10	37,87	E
21	516404,41	2308907,26	51	42	35,16	N	46	10	38,50	E	51	42	35,17	N	46	10	38,52	E
22	516340,76	2308894,55	51	42	33,10	N	46	10	37,83	E	51	42	33,11	N	46	10	37,85	E
23	516286,82	2308858,45	51	42	31,35	N	46	10	35,95	E	51	42	31,37	N	46	10	35,97	E
24	516250,81	2308804,45	51	42	30,19	N	46	10	33,13	E	51	42	30,21	N	46	10	33,15	E
25	516238,21	2308740,78	51	42	29,79	N	46	10	29,81	E	51	42	29,80	N	46	10	29,83	E
26	516250,94	2308677,14	51	42	30,20	N	46	10	26,50	E	51	42	30,22	N	46	10	26,52	E
27	516287,06	2308623,22	51	42	31,37	N	46	10	23,70	E	51	42	31,39	N	46	10	23,72	E
28	516341,08	2308587,23	51	42	33,12	N	46	10	21,83	E	51	42	33,14	N	46	10	21,85	E
13	516404,75	2308574,66	51	42	35,19	N	46	10	21,18	E	51	42	35,20	N	46	10	21,20	E
Контур 3																		
29	516518,23	2309420,01	51	42	38,81	N	46	11	05,22	E	51	42	38,83	N	46	11	05,24	E
30	516513,27	2309438,51	51	42	38,65	N	46	11	06,18	E	51	42	38,66	N	46	11	06,20	E
31	516499,73	2309452,05	51	42	38,21	N	46	11	06,88	E	51	42	38,23	N	46	11	06,90	E



№ точки	МСК-64 зона 2		ГСК-2011								ПЗ-90.11							
	Х	У	Широта				Долгота				Широта				Долгота			
	м	м	0	'	"		0	'	"		0	'	"		0	'	"	
32	516481,23	2309457,01	51	42	37,61	N	46	11	07,14	E	51	42	37,63	N	46	11	07,16	E
33	516462,73	2309452,05	51	42	37,01	N	46	11	06,88	E	51	42	37,03	N	46	11	06,90	E
34	516449,18	2309438,51	51	42	36,57	N	46	11	06,17	E	51	42	36,59	N	46	11	06,19	E
35	516444,23	2309420,01	51	42	36,41	N	46	11	05,21	E	51	42	36,43	N	46	11	05,23	E
36	516449,18	2309401,51	51	42	36,58	N	46	11	04,25	E	51	42	36,59	N	46	11	04,27	E
37	516462,73	2309387,97	51	42	37,01	N	46	11	03,54	E	51	42	37,03	N	46	11	03,56	E
38	516481,23	2309383,01	51	42	37,61	N	46	11	03,29	E	51	42	37,63	N	46	11	03,31	E
39	516499,73	2309387,97	51	42	38,21	N	46	11	03,55	E	51	42	38,23	N	46	11	03,57	E
40	516513,27	2309401,51	51	42	38,65	N	46	11	04,25	E	51	42	38,67	N	46	11	04,27	E
29	516518,23	2309420,01	51	42	38,81	N	46	11	05,22	E	51	42	38,83	N	46	11	05,24	E

#### Ограничения использования объектов недвижимости и осуществления деятельности

- 1) Запрещается размещение селитебных территорий, площадок для стоянки и остановки всех видов транспорта, предприятий по обслуживанию автомобилей, бензозаправочных станций, складов нефти и нефтепродуктов и т.п.; коллективных или индивидуальных дачных и садово-огородных участков;
- 2) Ограничения использования земельных участков и (или) расположенных на них объектов недвижимости и осуществления экономической и иной деятельности, установленные в подзоне, не применяются в отношении земельных участков и (или) расположенных на них объектов недвижимости, права на которые возникли у граждан или юридических лиц до 01.07.2017 г.

6. Кадастровые кварталы, в границах территорий которых полностью или частично расположена подзона:

6.1 Контур по фактору шумового воздействия

№ п/п	Номер кадастрового квартала	Степень попадания в границы подзоны	№ п/п	Номер кадастрового квартала	Степень попадания в границы подзоны
<b>64:09 Воскресенский кадастровый район</b>					
1	64:09:0000000	частично	2	64:09:100601	частично
<b>64:20 Марковский кадастровый район</b>					
1	64:20:0000000	частично	2	64:20:050101	частично
<b>64:32 Саратовский кадастровый район</b>					
1	64:32:0000000	частично	30	64:32:013303	полностью
2	64:32:010119	частично	31	64:32:013307	полностью
3	64:32:010123	частично	32	64:32:013309	полностью
4	64:32:010124	частично	33	64:32:013310	полностью
5	64:32:010126	частично	34	64:32:013312	полностью
6	64:32:010701	частично	35	64:32:013501	полностью
7	64:32:010702	частично	36	64:32:013701	полностью
8	64:32:010706	полностью	37	64:32:013807	частично
9	64:32:010712	полностью	38	64:32:020105	частично
10	64:32:010713	полностью	39	64:32:020106	частично
11	64:32:010714	частично	40	64:32:020108	частично
12	64:32:010715	полностью	41	64:32:020110	частично
13	64:32:010716	полностью	42	64:32:020827	частично
14	64:32:010717	полностью	43	64:32:021003	частично
15	64:32:010720	частично	44	64:32:021010	частично
16	64:32:011101	частично	45	64:32:021204	полностью
17	64:32:011506	частично	46	64:32:021205	полностью
18	64:32:012401	частично	47	64:32:021501	частично
19	64:32:012601	полностью	48	64:32:021503	полностью
20	64:32:012709	частично	49	64:32:021519	частично
21	64:32:012714	частично	50	64:32:021601	частично
22	64:32:012716	полностью	51	64:32:021701	частично
23	64:32:013102	полностью	52	64:32:021705	полностью
24	64:32:013111	полностью	53	64:32:021710	полностью
25	64:32:013113	полностью	54	64:32:023303	частично
26	64:32:013201	частично	55	64:32:030101	частично
27	64:32:013212	полностью	56	64:32:030201	частично
28	64:32:013213	частично	57	64:32:040701	частично
29	64:32:013301	полностью	-	-	-
<b>64:38 Энгельсский кадастровый район</b>					
1	64:38:0000000	частично	2	64:38:100101	частично

6.2 Контур по фактору химического загрязнения атмосферного воздуха с концентрацией загрязняющих веществ не более 0,8 ПДК:

№ п/п	Номер кадастрового квартала	Степень попадания в границы подзоны	№ п/п	Номер кадастрового квартала	Степень попадания в границы подзоны
<b>64:32 Саратовский кадастровый район</b>					
1	64:32:0000000	частично	4	64:32:020106	частично
2	64:32:012709	частично	5	64:32:020108	частично
3	64:32:012716	частично	6	64:32:030101	частично

6.3 Контур по фактору химического загрязнения атмосферного воздуха с концентрацией загрязняющих веществ не более 1 ПДК:

№ п/п	Номер кадастрового квартала	Степень попадания в границы подзоны	№ п/п	Номер кадастрового квартала	Степень попадания в границы подзоны
<b>64:32 Саратовский кадастровый район</b>					
1	64:32:0000000	частично	4	64:32:020106	частично
2	64:32:012709	частично	5	64:32:020108	частично
3	64:32:012716	частично	6	64:32:030101	частично

6.4 Контур по фактору электромагнитного излучения:

№ п/п	Номер кадастрового квартала	Степень попадания в границы подзоны	№ п/п	Номер кадастрового квартала	Степень попадания в границы подзоны
<b>64:32 Саратовский кадастровый район</b>					
1	64:32:0000000	частично	2	64:32:020108	частично



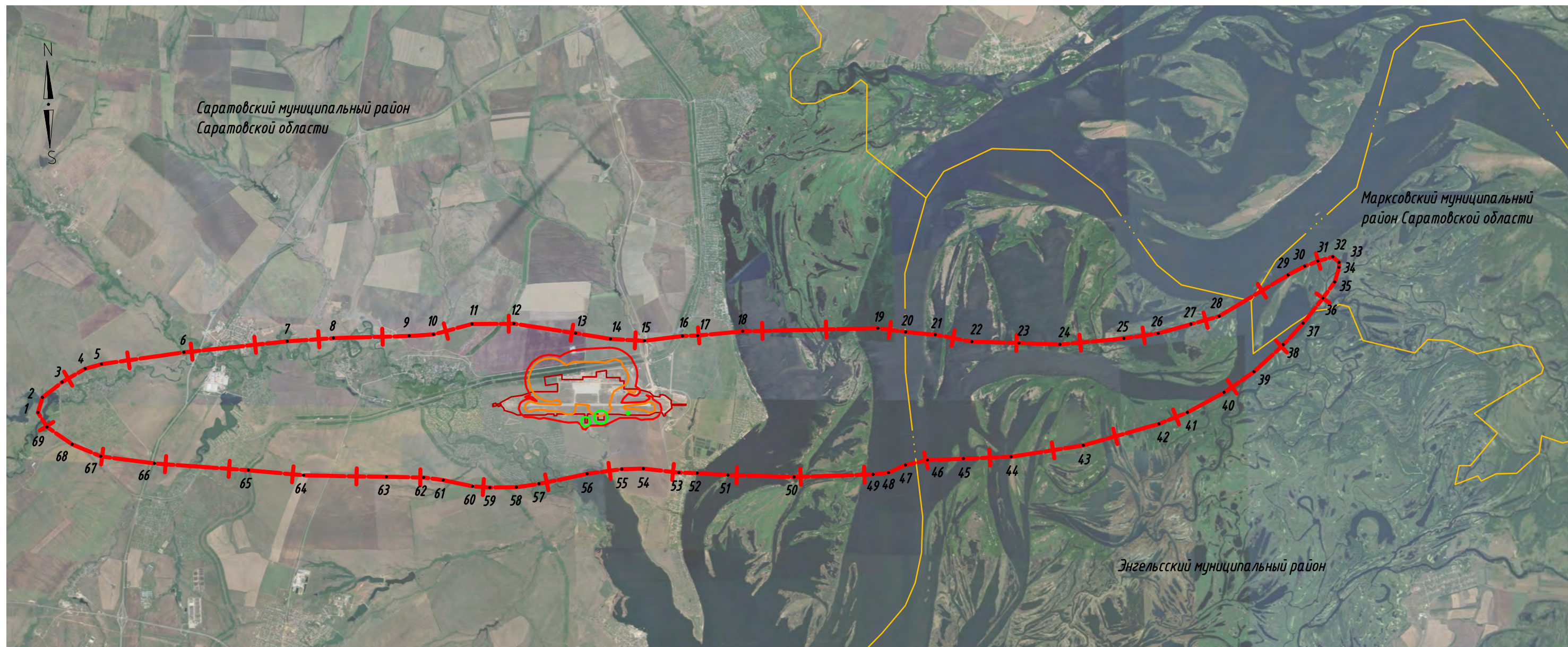

### Условные обозначения

- 1 - граница 7-ой подзоны ПАТ с номером точки поворота, контур по фактору шумового воздействия
- контур по фактору химического загрязнения атмосферного воздуха с концентрацией загрязняющих веществ не более 0,8 ПДК<sub>мр</sub>
- контур по фактору химического загрязнения атмосферного воздуха с концентрацией загрязняющих веществ не более 1,0 ПДК<sub>мр</sub>
- контур по фактору электромагнитного излучения (СЗЗ объектов РТО)
- граница аэропорта
- границы муниципальных образований

- Внешние границы 7-ой подзоны проходят по результирующей изолинии, рассчитанной по фактору шумового, электромагнитного и химического воздействия
- Граница 7-ой подзоны приаэродромной территории аэродрома Саратов (Гагарин) включает территории Саратовского муниципального района Саратовской области, Марковского муниципального района Саратовской области, Энгельсского муниципального района Саратовской области.



355

						ТПСП-40618-ПАТ		
						Решение об установлении приаэродромной территории аэродрома Саратов (Гагарин)		
Изм.	Кол.	Лист	№ док.	Подпись	Дата	Международный аэропорт Саратов (Гагарин)	Стадия	Лист
Разраб.		Кулакова			04.20		П	7
Проверил		Шакин			04.20	План границ 7-ой подзоны приаэродромной территории. М 1:100 000		
Н.контр.		Миронов			04.20			

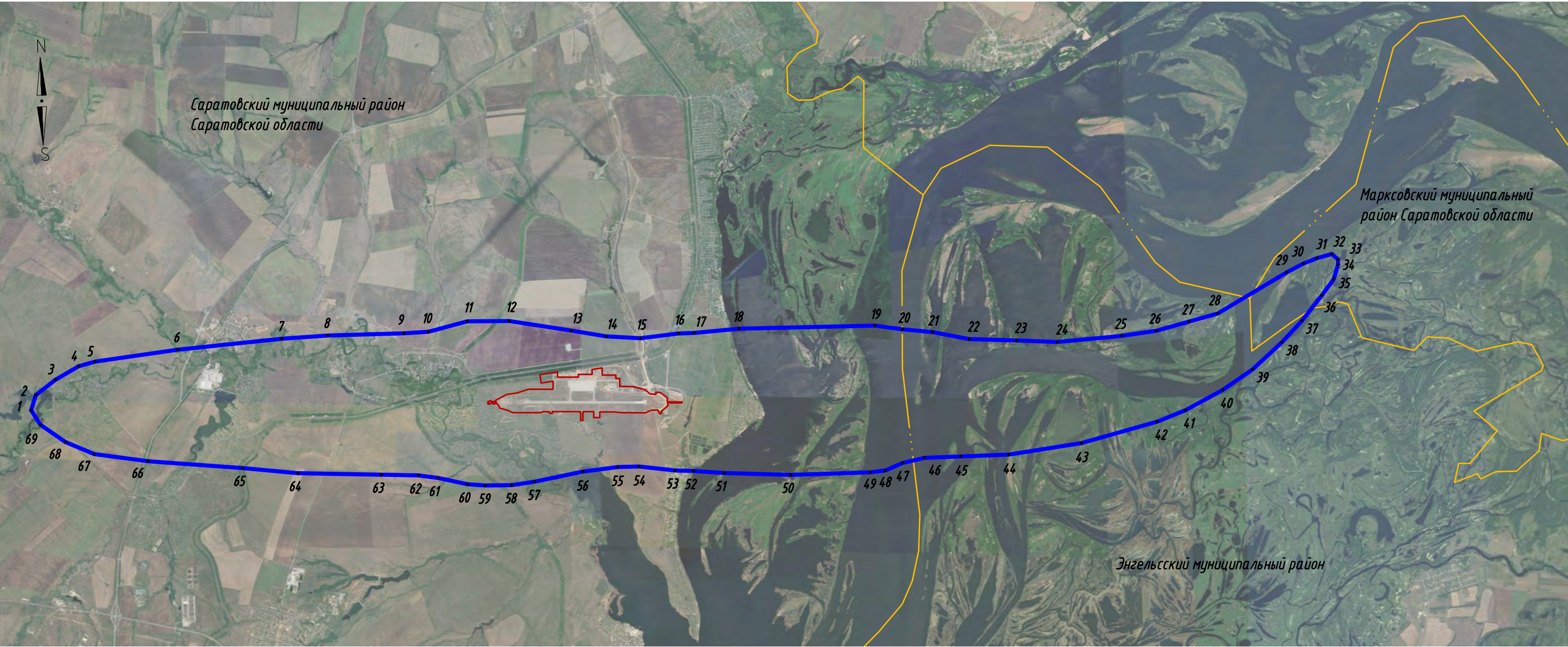



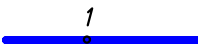



Условные обозначения

-  - граница 7-ой подзоны ПАТ по фактору шумового воздействия с номером точки поворота
-  - граница аэропорта
-  - границы муниципальных образований

1. Граница 7-ой подзоны приаэродромной территории по фактору шумового воздействия включает территории Саратовского муниципального района Саратовской области, Марковского муниципального района Саратовской области, Энгельсского муниципального района Саратовской области.

Взам. инв. №	
Подп. и дата	
Инв. № подл.	

						ТПСП-40618-ПАТ		
						Решение об установлении приаэродромной территории аэродрома Саратов (Гагарин)		
Изм.	Кол.	Лист	№ док.	Подпись	Дата	Международный аэропорт Саратов (Гагарин)	Стадия	Лист
Разраб.		Кулакова			04.20		П	7.1
Проверил		Шакин			04.20	План границ 7-ой подзоны приаэродромной территории по фактору шумового воздействия. М 1:100 000		
Н.контр.		Миронов			04.20		Формат А3	



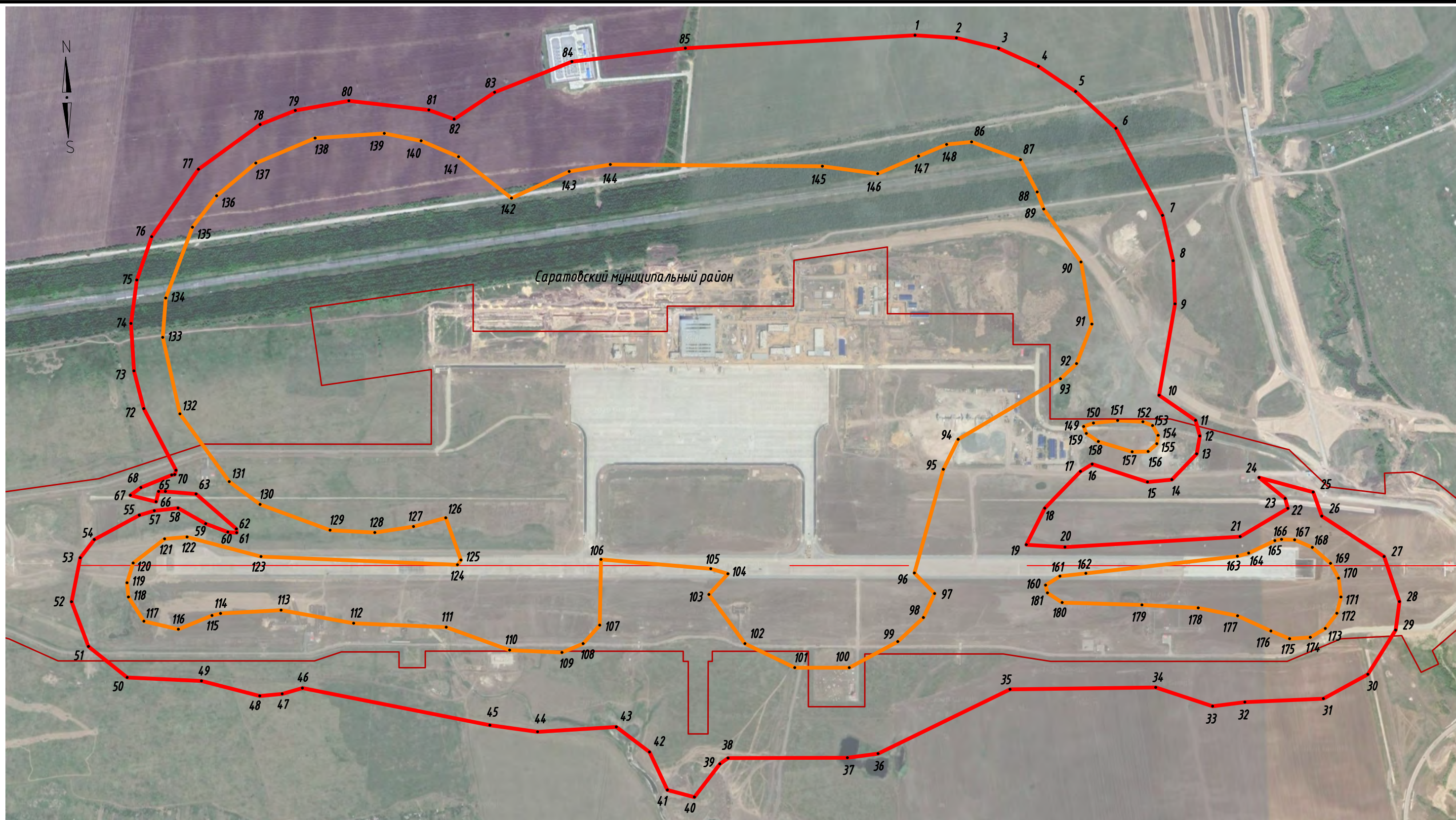





### Условные обозначения

- 1 — граница 7-ой подзоны ПАТ с номером точки поворота по фактору химического загрязнения атмосферного воздуха с концентрацией загрязняющих веществ не более 0,8 ПДК<sub>мр</sub> (т. 1-85)
- 86 — граница 7-ой подзоны ПАТ с номером точки поворота по фактору химического загрязнения атмосферного воздуха с концентрацией загрязняющих веществ не более 1,0 ПДК<sub>мр</sub> (т. 86-181)
- граница аэропорта

1. Контур по фактору химического загрязнения атмосферного воздуха включает территории Саратовского муниципального района Саратовской области

357

						ТПСП-40618-ПАТ			
						Решение об установлении приаэродромной территории аэродрома Саратов (Гагарин)			
Изм.	Кол.	Лист	№ док.	Подпись	Дата	Международный аэропорт Саратов (Гагарин)	Стадия	Лист	Листов
Разраб.		Кулакова			04.20		П	7.2	
Проверил		Шакин			04.20				
Н.контр.		Миронов			04.20	План границ 7-ой подзоны приаэродромной территории (по фактору химического загрязнения атмосферного воздуха). М1:100000	 <b>Транс Проект СПб</b>		



План границы 7-ой подзоны ПАТ по фактору электромагнитного излучения РЛС ОЛП "Атлантика". М1:5000

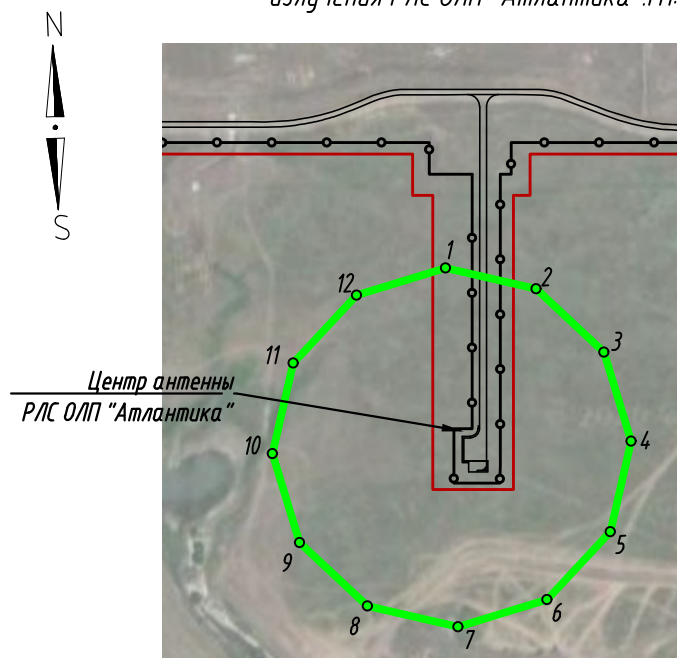

План границы 7-ой подзоны ПАТ по фактору электромагнитного излучения АППЦ и ОРЛ-А. М1:5000

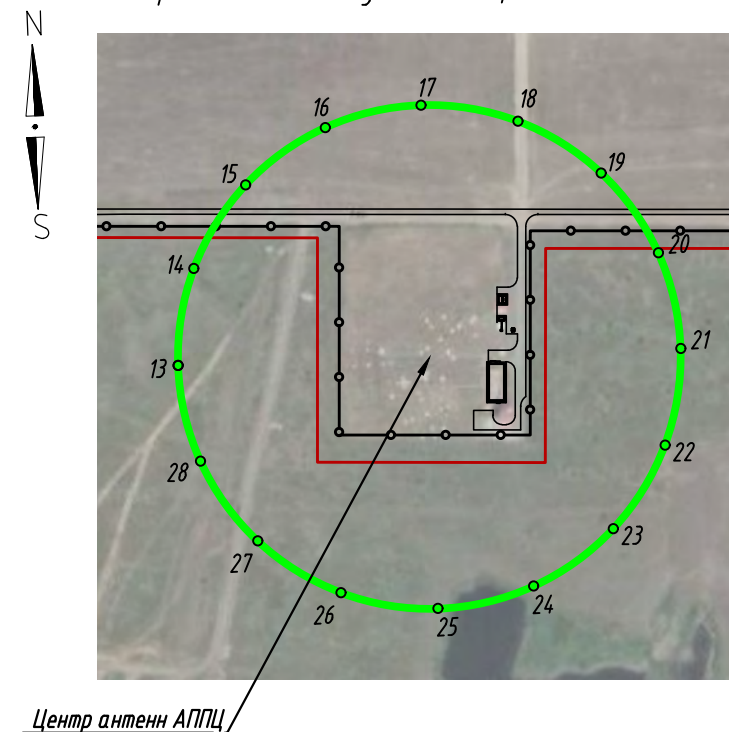

План границы 7-ой подзоны ПАТ по фактору электромагнитного излучения DVOR/DME. М1:1000

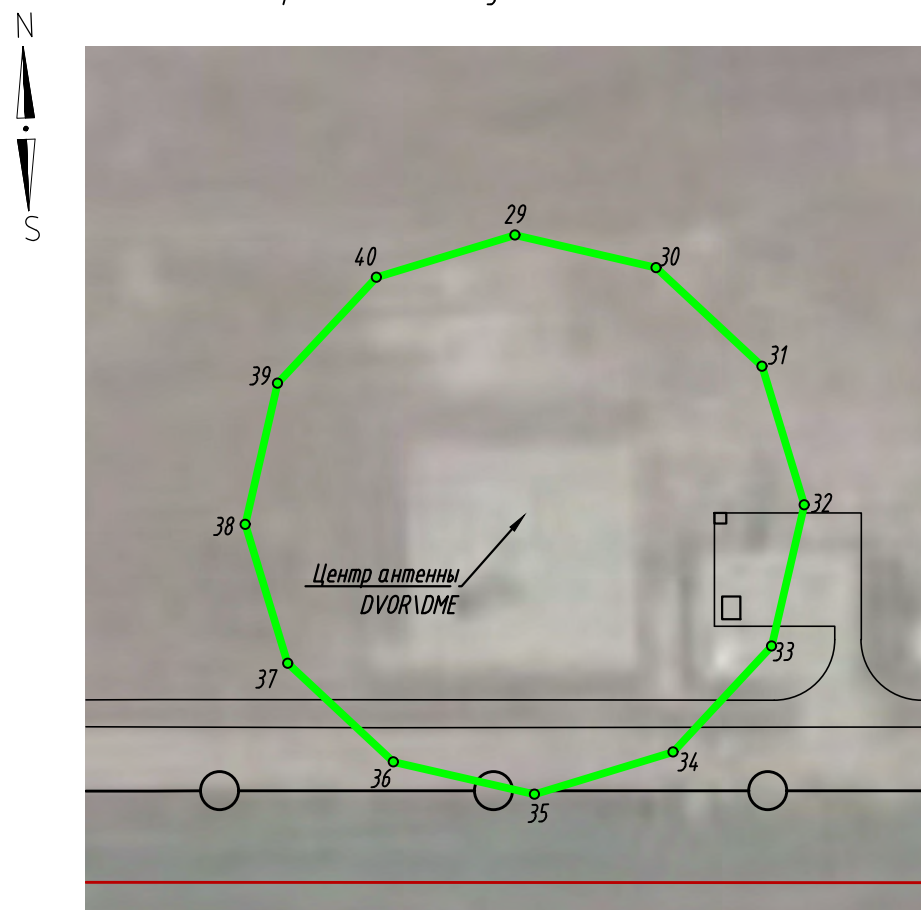

### Условные обозначения

- 1 — границы 7-ой подзоны ПАТ по фактору электромагнитного излучения (СЗЗ объектов РТО) с номером точки поворота
- граница аэропорта

1. Контур 7-ой подзоны по фактору электромагнитного излучения включает территории Саратовского муниципального района Саратовской области

358

						ТПСП-40618-ПАТ		
						Решение об установлении приаэродромной территории аэродрома Саратов (Гагарин)		
Изм.	Кол.	Лист	№ док.	Подпись	Дата	Международный аэропорт Саратов (Гагарин)	Стадия	Лист
Разраб.		Кулакова			04.20		П	7.3
Проверил		Шакин			04.20	План границ 7-ой подзоны приаэродромной территории (по фактору электромагнитного излучения)		
Н.контр.		Миронов			04.20			